

PLAN URBANISTIC GENERAL AZUGA

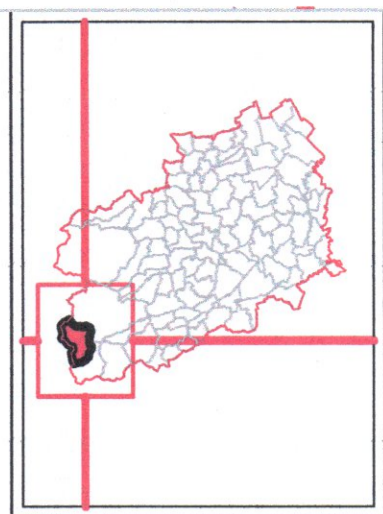

Fundatura	Regim inaltime	Regim constructie	P.O.T. %	C.U.T.	Spatiu Verde %
CA1	P+2/P+4	IZ, CU, IN	40	3,5	20-50
MI	P+2	IZ, CU, IN	70	3,5	20-30
M2	P+2	IZ, CU, IN	30	2,1	40
M3C	P+3	IZ, CU, IN	50	5,5	20
M3	S+D+P+4+M	IZ	60	5,5	20-30
L1	P+2+M	IZ	30	3	30
L2	P+2+M	IZ, CU	35	1,4	40
A1	P+4	IZ, CU	30	1,05	30
A2	P+4	IZ	30	2,1	20-30
A3	P	IZ	60	6,6	40
V1	P	IZ	80	0,03	-
V2	P	IZ	80	0,3	0,05
V3	P+2	IZ	5	1,2	30
T1	P+2	IZ	60	-	-
T2	P	IZ	-	-	-
T3	P	IZ	-	-	-
G1	P	IZ	-	-	-
G2	P	IZ	-	-	-
G3	P	IZ	-	-	-
G4	P	IZ	-	-	-
G5	P	IZ	-	-	-
S	PMI	IZ	-	-	-

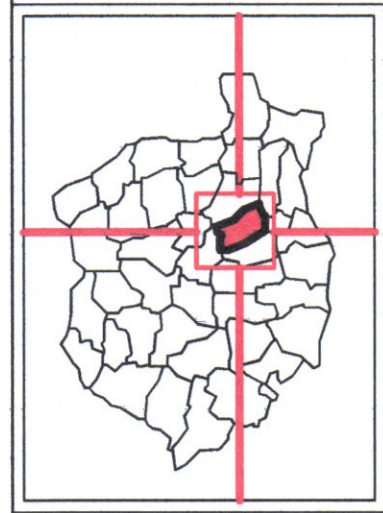
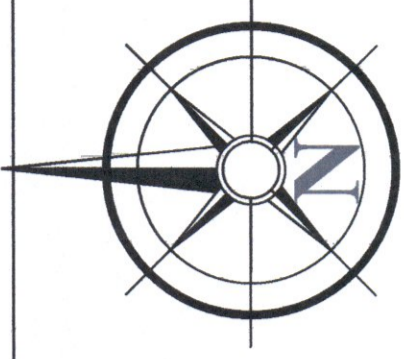
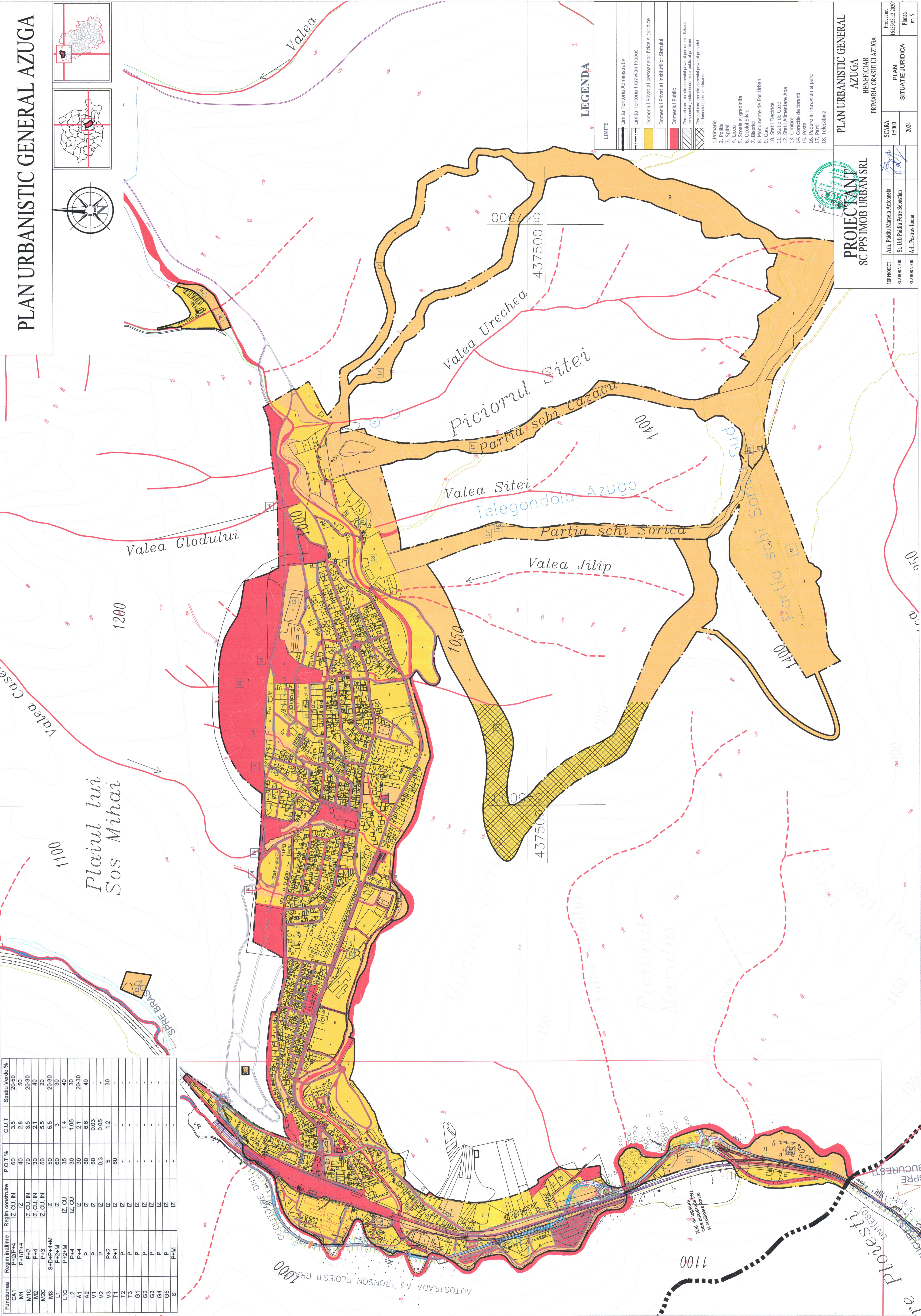

LEGENDA

- LIMITE**
- Limba Teritoriului Administrativ
 - Limba Teritoriului Intravilan Propus
- Domeniul Privat al persoanelor fizice si juridice**
- Domeniul Privat al institutiilor Statului
 - Domeniul Public
- Terenzii care trec din domeniul privat al persoanelor fizice si juridice in domeniul public al primariei**
- Terenzii care trec din domeniul privat al primariei in domeniul public al primariei
- Primarie
 - Politie
 - Spital
 - Liceu
 - Scola si gradinita
 - Scola SHVC
 - Biserica
 - Monumente de For Urban
 - Gara
 - Stati Electrice
 - Stati de Gaze
 - Stati de Apa
 - Cimitire
 - Conectie de turenti
 - Posta
 - Pedure in intravilan si parc
 - Parci
 - Telecabina

**PLAN URBANISTIC GENERAL
AZUGA**
BENEFICIAR
PRIMARIA ORASULUI AZUGA

**PROIECTANT
SC PPS IMOB URBAN SRL**

SCARA: 1:5000
ANUL: 2024

PROIECTANT: Arh. Paulin Marcela Antoaneta
ELABORATOR: St. Uro Paulin Petre Soabitan
ELABORATOR: Arh. Pastrav Ioana

Proiect nr. 161/25.12.2020
Planşa nr. 5

SITUAȚIE JURIDICĂ