



ROMÂNIA
JUDEȚUL CLUJ
CONSILIUL LOCAL BĂIȘOARA

HOTĂRÂREA nr. 31

Din 03.06.2022

Privind alegerea președintelui de ședință pentru 3 luni

Consiliul Local Băișoara, întrunit în ședință ordinară de lucru la data de 03.06.2022

Având în vedere propunerile cu privire la președintele de ședință,

Referatul de aprobare, ca instrument de prezentare și motivare, semnat de inițiator;

Raportul Secretarului General

Avizele cu caracter consultativ ale comisiilor de specialitate ale consiliului local;

În temeiul drepturilor conferite de [art. 139 , 196](#) din [OUG nr. 57/2019](#) privind Codul Administrativ, Consiliul Local Băișoara

HOTĂRĂȘTE

Art. 1. Se alege președinte de ședință dl. Țolea Vasile-Dorin pentru 3 luni, începând cu luna iunie, an 2022.

Art. 2. Președintele de ședință va îndeplini atribuțiile prevăzute de [OUG nr. 57/2019](#) privind Codul Administrativ.

Art. 3. Prezenta hotărâre va fi comunicată Instituției Prefectului Județului Cluj și Primarului comunei Băișoara, în termenele legale.

CONSILIERI

PREȘEDINTE DE ȘEDINȚĂ

CONTRASEMNEAZĂ

TOTAL-11

PREZENȚI- 10

VOTURI PENTRU- 10

VOTURI CONTRA- 0

ABȚINERI- 0

ȚOLEA VASILE-DORIN

SECRETAR GENERAL

JR. BUDAI BELA



ROMÂNIA
JUDEȚUL CLUJ
COMUNA BĂIȘOARA
CONSILIUL LOCAL

HOTĂRÂREA NR.32
Din 03.06.2022

privind aprobare construire casă de vacanță P+M generat de imobilul teren identificat prin CF 50757 Băișoara

Consiliul local al comunei Băișoara întrunit în ședință ordinară din data de 03.06.2022
Având în vedere;

- Proiectul de hotărâre privind aprobarea Planului Urbanistic de Detaliu-”Construire casă de vacanță, împrejmuire, racorduri” CF 50757 Băișoara,
- Referatul de aprobare, ca instrument de prezentare și motivare, semnat de inițiator
- Raportul de specialitate nr. 3088/02.06.2022, întocmit de doamna Moteoc Domnica
- Avizul Consiliul Județean Cluj nr. 13984 din 15.04.2021
- Avizul cu caracter consultativ al comisiei de specialitate al consiliului local,

Potrivit prevederilor art.56 al Legii nr. 350/2001 privind amenajarea teritoriului și urbanismului, cu modificările și completările ulterioare și ținând cont de prevederile Regulamentului Local de Urbanism, aprobat prin Hotărârea nr. 51/2001, cu modificările și completările ulterioare,

În temeiul art. 129, 133 alin.1, 139 și 196 din Ordonanța de Urgență a Guvernului nr. 57/2019 privind Codul administrativ, cu modificările și completările ulterioare, Consiliul Local Băișoara

HOTĂRĂȘTE:

Art.1. Se aprobă construirea casei de vacanță P+M pe terenul identificat prin CF 50757 Băișoara, în forma prezentată de proiectant, cu condiția respectării prevederilor impuse în avizele și acordurile solicitate în certificatul de urbanism.

Art.2. Prezenta hotărâre se comunică Instituției Prefectului Județul Cluj și beneficiarului.

CONSILIERI
TOTAL-11
PREZENȚI-10
VOTURI PENTRU-10
VOTURI CONTRA-0
ABȚINERE-0

PREȘEDINTE DE ȘEDINȚĂ
ȚOLEA VASILE-DORIN

CONTRASEMNEAZĂ
SECRETAR GENERAL
JR.BUDAI BELA



HOTĂRÂREA NR. 33
Din 03.06.2022

Privind rectificarea bugetului local pe anul 2022

Consiliul Local Băișoara întrunit în ședința ordinară din data de 03.06.2022
Având în vedere:

- Referatul de aprobare, ca instrument de prezentare și motivare, semnat de inițiator;
- Rapoartele compartimentelor de resort din cadrul aparatului de specialitate al primarului;

Legii nr. 317/2021 Legea bugetului de stat pentru anul 2022,

Legii nr. 273/2006- Lege privind finanțele publice locale, cu modificările și completările ulterioare,

În temeiul drepturilor conferite de art. 139 din OUG nr. 57/2019 privind Codul administrativ, Consiliul Local Băișoara

HOTĂRĂȘTE

Art.1. Se aprobă rectificarea bugetului local al comunei Băișoara, conform anexei nr.1.

Art.2. Se aprobă lista de investiții rectificată pentru anul 2022, conform anexei nr 2 la prezenta hotărâre.

Art.3. Repartizarea veniturilor și cheltuielilor pe capitole și subcapitole, articole și aliniate sunt cele prevăzute în anexa 1 și anexa 2 atât pentru venituri cât și pentru cheltuieli.

Art.4. Cu ducerea la îndeplinire a prezentei hotărâri se însărcinează Primarul comunei Băișoara și Compartimentul contabilitate.

Art. 5. Prezenta hotărâre se va comunica Primarului comunei Băișoara și Instituției Prefectului Județul Cluj în condițiile legii.

CONSILIERI
TOTAL- 11
PREZENȚI- 10
VOTURI PENTRU- 10
VOTURI CONTRA- 0
ABȚINERE- 0

PREȘEDINTE DE ȘEDINȚĂ
ȚOLEA VASILE-DORIN

CONTRASEMNEAZĂ
SECRETAR GENERAL
JR. BUDAI BELA



Hotărârea nr.

DENUMIREA INDICATORILOR	Cod rand	Cod indicator	Program aprobat	Influente	Program rectificat	Program trimestrial			
						Trim I	Trim II	Trim III	Trim IV
SECTIUNEA DE FUNCTIONARE + SECTIUNEA DE DEZVOLTARE									
TOTAL VENITURI	1	00.01	15.589,40	0,00	15.589,40	7.710,10	5.149,75	1.358,85	1.370,70
VENITURI PROPRII	2	49.90	3.190,40	0,00	3.190,40	865,10	933,60	701,00	690,70
I. VENITURI CURENTE	3	00.02	4.746,40	0,00	4.746,40	1.230,10	1.285,60	1.080,00	1.150,70
A. VENITURI FISCALE	4	00.03	4.541,70	0,00	4.541,70	1.156,30	1.204,50	1.054,50	1.126,40
A1. IMPOZIT PE VENIT, PROFIT SI CASTIGURI DIN CAPITAL	5	00.04	2.308,00	0,00	2.308,00	578,50	578,00	577,00	574,50
A12. IMPOZIT PE VENIT, PROFIT, SI CASTIGURI DIN CAPITAL DE LA PERSOANE FIZICE	6	00.06	2.308,00	0,00	2.308,00	578,50	578,00	577,00	574,50
Impozit pe venit	7	03.02	4,00	0,00	4,00	1,50	1,00	1,00	0,50
Impozitul pe veniturile din transferul proprietatilor imobiliare din patrimoniul personal	8	03.02.18	4,00	0,00	4,00	1,50	1,00	1,00	0,50
Cote si sume defalcate din impozitul pe venit	9	04.02	2.304,00	0,00	2.304,00	577,00	577,00	576,00	574,00
Cote defalcate din impozitul pe venit	10	04.02.01	471,00	0,00	471,00	118,00	118,00	118,00	117,00
Sume alocate din cotele defalcate din impozitul pe venit pentru echilibrarea bugetelor locale	11	04.02.04	1.388,00	0,00	1.388,00	347,00	347,00	347,00	347,00
Sume repartizate din Fondul la dispozitia Consiliului Judetean	12	04.02.05	445,00	0,00	445,00	112,00	112,00	111,00	110,00
A3. IMPOZITE SI TAXE PE PROPRIETATE	13	00.09	496,20	0,00	496,20	145,80	195,50	80,50	74,40
Impozite si taxe pe proprietate	14	07.02	496,20	0,00	496,20	145,80	195,50	80,50	74,40
Impozit pe cladiri	15	07.02.01	255,00	0,00	255,00	67,00	106,00	41,00	41,00
Impozit pe cladiri - PF	16	07.02.01.01	90,00	0,00	90,00	25,00	45,00	10,00	10,00
Impozit pe cladiri - PJ	17	07.02.01.02	165,00	0,00	165,00	42,00	61,00	31,00	31,00
Impozit pe terenuri	18	07.02.02	217,20	0,00	217,20	74,80	75,50	35,50	31,40
Impozit pe terenuri - PF	19	07.02.02.01	94,00	0,00	94,00	34,00	25,00	20,00	15,00
Impozit pe terenuri - PJ	20	07.02.02.02	2,20	0,00	2,20	0,80	0,50	0,50	0,40
Impozit pe terenurile extravilane	21	07.02.02.03	121,00	0,00	121,00	40,00	50,00	15,00	16,00

DENUMIREA INDICATORILOR	Cod rand	Cod indicator	Program aprobat	Influenta	Program rectificat	Program trimestrial			
						Trim I	Trim II	Trim III	Trim IV
Taxe judiciare de timbru, taxe de timbru pentru activitatea notariale si alte taxe de timbru	22	07.02.03	24,00	0,00	24,00	4,00	14,00	4,00	2,00
A4. IMPOZITE SI TAXE PE BUNURI SI SERVICII	23	00.10	1.697,50	0,00	1.697,50	412,00	421,00	392,00	472,50
Sume defalcate din TVA	24	11.02	1.556,00	0,00	1.556,00	365,00	352,00	379,00	460,00
Sume defalcate din taxa pe valoarea adaugata pentru finantarea cheltuielilor descentralizate la nivelul comunelor, oraselor, municipiilor, sectoarelor si Municipiului Bucuresti	25	11.02.02	1.126,00	0,00	1.126,00	248,00	256,00	283,00	339,00
Sume defalcate din TVA pt echilibrarea bugetelor locale	26	11.02.06	430,00	0,00	430,00	117,00	96,00	96,00	121,00
Taxe pe utilizarea bunurilor, autorizarea utilizarii bunurilor sau pe desfasurarea de activitati	27	16.02	141,50	0,00	141,50	47,00	69,00	13,00	12,50
Taxa asupra mijloacelor de transport	28	16.02.02	141,50	0,00	141,50	47,00	69,00	13,00	12,50
Taxa asupra mijloacelor de transport - PF	29	16.02.02.01	115,00	0,00	115,00	40,00	55,00	10,00	10,00
Taxa asupra mijloacelor de transport - PJ	30	16.02.02.02	26,50	0,00	26,50	7,00	14,00	3,00	2,50
A6. ALTE IMPOZITE SI TAXE FISCALE	31	00.11	40,00	0,00	40,00	20,00	10,00	5,00	5,00
Alte impozite si taxe fiscale	32	18.02	40,00	0,00	40,00	20,00	10,00	5,00	5,00
Alte impozite si taxe	33	18.02.50	40,00	0,00	40,00	20,00	10,00	5,00	5,00
C. VENITURI NEFISCALE	34	00.12	204,70	0,00	204,70	73,80	81,10	25,50	24,30
C1. VENITURI DIN PROPRIETATE	35	00.13	120,00	0,00	120,00	30,00	60,00	15,00	15,00
Venituri din proprietate	36	30.02	120,00	0,00	120,00	30,00	60,00	15,00	15,00
Venituri din concesiuni si inchirieri	37	30.02.05	120,00	0,00	120,00	30,00	60,00	15,00	15,00
Alte venituri din concesiuni si inchirieri de catre institutiile publice	38	30.02.05.30	120,00	0,00	120,00	30,00	60,00	15,00	15,00
C2. VANZARI DE BUNURI SI SERVICII	39	00.14	84,70	0,00	84,70	43,80	21,10	10,50	9,30
Venituri din prestari de servicii si alte activitati	40	33.02	28,00	0,00	28,00	28,00	0,00	0,00	0,00
Venituri din recuperarea cheltuielilor de judecata, imputatii si despagubiri	41	33.02.28	28,00	0,00	28,00	28,00	0,00	0,00	0,00
Venituri din taxe administrative, eliberari de permise	42	34.02	2,20	0,00	2,20	0,80	0,60	0,50	0,30
Taxe extrajudiciare de timbru	43	34.02.02	2,20	0,00	2,20	0,80	0,60	0,50	0,30
Amenzi, penalitati si confiscari	44	35.02	54,50	0,00	54,50	15,00	20,50	10,00	9,00
Venituri din amenzi si alte sanctiuni aplicate conform dispozitiilor legale	45	35.02.01	54,50	0,00	54,50	15,00	20,50	10,00	9,00
Venituri din amenzi si alte sanctiuni aplicate de catre alte institutii de specialitate	46	35.02.01.02	54,50	0,00	54,50	15,00	20,50	10,00	9,00
IV. SUBVENTII	47	00.17	8.693,00	0,00	8.693,00	4.680,00	3.514,15	278,85	220,00
SUBVENTII DE LA ALTE NIVELE ALE ADMINISTRATIEI PUBLICE	48	00.18	8.693,00	0,00	8.693,00	4.680,00	3.514,15	278,85	220,00
Subventii de la bugetul de stat	49	42.02	8.147,00	0,00	8.147,00	4.224,00	3.454,15	258,85	210,00

DENUMIREA INDICATORILOR	Cod rand	Cod indicator	Program aprobat	Influente	Program rectificat	Program trimestrial			
						Trim I	Trim II	Trim III	Trim IV
B. Curente	50		8.147,00	0,00	8.147,00	4.224,00	3.454,15	258,85	210,00
Subventii pentru acordarea ajutorului pentru incalzirea locuintei si a suplimentului pentru energie alocate pentru consumul de combustibili solizi si sau petrolieri	51	42.02.34	150,00	0,00	150,00	25,00	25,00	0,00	100,00
Subventii de la bugetul de stat pentru finantarea sanatatii	52	42.02.41	1.600,00	0,00	1.600,00	600,00	650,00	250,00	100,00
Sume primite de administratiile locale in cadrul programelor FEGA implementate de APIA	53	42.02.42	65,00	0,00	65,00	25,00	21,15	8,85	10,00
Finantarea Programui National de Dezvoltare Locala	54	42.02.65	6.332,00	0,00	6.332,00	3.574,00	2.758,00	0,00	0,00
Subventii de la alte administratii	55	43.02	546,00	0,00	546,00	456,00	60,00	20,00	10,00
Sume alocate din bugetul AFIR, pentru susinerea proiectelor din PNDR 2014 - 2020	56	43.02.31	400,00	0,00	400,00	400,00	0,00	0,00	0,00
Sume alocate din bugetul ANCPPI pentru finantarea lucrarilor de inregistrare sistematica din cadrul Programului national de cadastru si carte funciara	57	43.02.34	146,00	0,00	146,00	56,00	60,00	20,00	10,00
Sume primite de la UE/aiti donatori in contul platilor efectuate si prefinantari aferente cadrului financiar 2014-2020	58	48.02	2.150,00	0,00	2.150,00	1.800,00	350,00	0,00	0,00
Fondul European Agricol de Dezvoltare (FEADR)	59	48.02.04	2.150,00	0,00	2.150,00	1.800,00	350,00	0,00	0,00
Sume primite in contul platilor efectuate in anul curent	60	48.02.04.01	2.150,00	0,00	2.150,00	1.800,00	350,00	0,00	0,00
TOTAL CHELTUIELI	61		17.060,90	0,00	17.060,90	8.626,10	5.149,75	1.914,35	1.370,70
CHELTUIELI CURENTE	62	01	9.717,90	0,00	9.717,90	3.096,10	3.831,75	1.419,35	1.370,70
TITLUL I CHELTUIELI DE PERSONAL	63	10	3.509,90	0,00	3.509,90	991,65	914,55	841,35	762,35
TITLUL II BUNURI SI SERVICII	64	20	2.552,00	0,00	2.552,00	765,45	879,20	458,00	449,35
TITLUL IX ASISTENTA SOCIALA	65	57	609,00	0,00	609,00	160,00	170,00	120,00	159,00
Asigurari sociale	66	57.01	0,00	0,00	0,00	0,00	0,00	0,00	0,00
Ajutoare sociale	67	57.02	609,00	0,00	609,00	160,00	170,00	120,00	159,00
Ajutoare sociale in numerar	68	57.02.01	609,00	0,00	609,00	160,00	170,00	120,00	159,00
TITLUL X Proiecte cu finantare din fonduri externe nerambursabile aferente cadrului financiar 2014-2020	69	58	2.950,00	0,00	2.950,00	1.160,00	1.790,00	0,00	0,00
TITLUL XI ALTE CHELTUIELI	70	59	97,00	0,00	97,00	19,00	78,00	0,00	0,00
Burse	71	59.01	37,00	0,00	37,00	19,00	18,00	0,00	0,00
Sustinerea cultelor	72	59.12	60,00	0,00	60,00	0,00	60,00	0,00	0,00
CHELTUIELI DE CAPITAL	73	70	7.343,00	0,00	7.343,00	5.530,00	1.318,00	495,00	0,00
TITLUL XV ACTIVE NEFINANCIARE	74	71	7.343,00	0,00	7.343,00	5.530,00	1.318,00	495,00	0,00
Active fixe	75	71.01	7.343,00	0,00	7.343,00	5.530,00	1.318,00	495,00	0,00
Constructii	76	71.01.01	7.343,00	0,00	7.343,00	5.530,00	1.318,00	495,00	0,00

DENUMIREA INDICATORILOR	Cod rand	Cod indicator	Program aprobat	Influenta	Program rectificat	Program trimestrial			
						Trim I	Trim II	Trim III	Trim IV
Partea I-a SERVICII PUBLICE GENERALE	77	50.02	2.262,50	0,00	2.262,50	804,25	602,55	481,10	374,60
Autoritati publice si actiuni externe	78	51.02	2.262,50	0,00	2.262,50	804,25	602,55	481,10	374,60
CHELTUIELI CURENTE	79	01	1.906,50	0,00	1.906,50	598,25	452,55	481,10	374,60
TITLUL I CHELTUIELI DE PERSONAL	80	10	1.299,00	0,00	1.299,00	340,65	345,35	340,60	272,40
TITLUL II BUNURI SI SERVICII	81	20	607,50	0,00	607,50	257,60	107,20	140,50	102,20
CHELTUIELI DE CAPITAL	82	70	356,00	0,00	356,00	206,00	150,00	0,00	0,00
TITLUL XV ACTIVE NEFINANCIARE	83	71	356,00	0,00	356,00	206,00	150,00	0,00	0,00
Active fixe	84	71.01	356,00	0,00	356,00	206,00	150,00	0,00	0,00
Constructii	85	71.01.01	356,00	0,00	356,00	206,00	150,00	0,00	0,00
Din total capitol									
Autoritati executive si legislative	86	51.02.01	2.262,50	0,00	2.262,50	804,25	602,55	481,10	374,60
Autoritati executive	87	51.02.01.03	2.262,50	0,00	2.262,50	804,25	602,55	481,10	374,60
Partea a II-a APARARE, ORDINE PUBLICA SI SIGURANTA NATIONALA	88	59.02	66,00	0,00	66,00	19,80	18,80	16,70	10,70
Ordine publica si siguranta nationala	89	61.02	66,00	0,00	66,00	19,80	18,80	16,70	10,70
CHELTUIELI CURENTE	90	01	66,00	0,00	66,00	19,80	18,80	16,70	10,70
TITLUL I CHELTUIELI DE PERSONAL	91	10	66,00	0,00	66,00	19,80	18,80	16,70	10,70
CHELTUIELI DE CAPITAL	92	70	0,00	0,00	0,00	0,00	0,00	0,00	0,00
Din total capitol									
Ordine publica	93	61.02.03	0,00	0,00	0,00	0,00	0,00	0,00	0,00
Poliitie locala	94	61.02.03.04	0,00	0,00	0,00	0,00	0,00	0,00	0,00
Protectie civila si protectie contra incendiilor (protectie civila nonmilitara)	95	61.02.05	66,00	0,00	66,00	19,80	18,80	16,70	10,70
Partea a III-a CHELTUIELI SOCIAL-CULTURALE	96	64.02	3.885,45	0,00	3.885,45	1.236,80	1.192,15	754,65	701,85
Invatamant	97	65.02	265,00	0,00	265,00	99,00	95,00	44,00	27,00
CHELTUIELI CURENTE	98	01	265,00	0,00	265,00	99,00	95,00	44,00	27,00
TITLUL II BUNURI SI SERVICII	99	20	228,00	0,00	228,00	80,00	77,00	44,00	27,00
TITLUL XI ALTE CHELTUIELI	100	59	37,00	0,00	37,00	19,00	18,00	0,00	0,00
Burse	101	59.01	37,00	0,00	37,00	19,00	18,00	0,00	0,00
CHELTUIELI DE CAPITAL	102	70	0,00	0,00	0,00	0,00	0,00	0,00	0,00
Din total capitol									
Invatamant prescolar si primar	103	65.02.03	0,00	0,00	0,00	0,00	0,00	0,00	0,00
Invatamant prescolar	104	65.02.03.01	0,00	0,00	0,00	0,00	0,00	0,00	0,00
Invatamant primar	105	65.02.03.02	0,00	0,00	0,00	0,00	0,00	0,00	0,00

DENUMIREA INDICATORILOR	Cod rand	Cod indicator	Program aprobat	Influenta	Program rectificat	Program trimestrial			
						Trim I	Trim II	Trim III	Trim IV
Invatamant secundar	106	65.02.04	265,00	0,00	265,00	99,00	95,00	44,00	27,00
Invatamant secundar inferior	107	65.02.04.01	265,00	0,00	265,00	99,00	95,00	44,00	27,00
Alte cheltuieli in domeniul invatamantului	108	65.02.50	0,00	0,00	0,00	0,00	0,00	0,00	0,00
Sanatate	109	66.02	1.626,00	0,00	1.626,00	514,00	460,50	361,00	290,50
CHELTUIELI CURENTE	110	01	1.626,00	0,00	1.626,00	514,00	460,50	361,00	290,50
TITLUL I CHELTUIELI DE PERSONAL	111	10	1.096,00	0,00	1.096,00	354,00	290,50	251,00	200,50
TITLUL II BUNURI SI SERVICII	112	20	530,00	0,00	530,00	160,00	170,00	110,00	90,00
CHELTUIELI DE CAPITAL	113	70	0,00	0,00	0,00	0,00	0,00	0,00	0,00
Din total capitol									
Alte cheltuieli in domeniul sanatatii	114	66.02.50	1.626,00	0,00	1.626,00	514,00	460,50	361,00	290,50
Alte institutii si actiuni sanitare	115	66.02.50.50	1.626,00	0,00	1.626,00	514,00	460,50	361,00	290,50
Cultura, recreere si religie	116	67.02	609,45	0,00	609,45	270,80	280,10	30,65	27,90
CHELTUIELI CURENTE	117	01	609,45	0,00	609,45	270,80	280,10	30,65	27,90
TITLUL I CHELTUIELI DE PERSONAL	118	10	119,45	0,00	119,45	30,80	30,10	30,65	27,90
TITLUL X Proiecte cu finantare din fonduri externe nerambursabile aferente cadrului financiar 2014-2020	119	58	430,00	0,00	430,00	240,00	190,00	0,00	0,00
TITLUL XI ALTE CHELTUIELI	120	59	60,00	0,00	60,00	0,00	60,00	0,00	0,00
Sustinerea cultelor	121	59.12	60,00	0,00	60,00	0,00	60,00	0,00	0,00
CHELTUIELI DE CAPITAL	122	70	0,00	0,00	0,00	0,00	0,00	0,00	0,00
Din total capitol									
Servicii culturale	123	67.02.03	119,45	0,00	119,45	30,80	30,10	30,65	27,90
Biblioteci publice comunale, orasenesti, municipale	124	67.02.03.02	31,95	0,00	31,95	8,80	8,10	8,65	6,40
Camine culturale	125	67.02.03.07	87,50	0,00	87,50	22,00	22,00	22,00	21,50
Servicii recreative si sportive	126	67.02.05	430,00	0,00	430,00	240,00	190,00	0,00	0,00
Sport	127	67.02.05.01	430,00	0,00	430,00	240,00	190,00	0,00	0,00
Servicii religioase	128	67.02.06	60,00	0,00	60,00	0,00	60,00	0,00	0,00
Alte servicii in domeniile culturii, recreerii si religiei	129	67.02.50	0,00	0,00	0,00	0,00	0,00	0,00	0,00
Asigurari si asistenta sociala	130	68.02	1.385,00	0,00	1.385,00	353,00	356,55	319,00	356,45
CHELTUIELI CURENTE	131	01	1.385,00	0,00	1.385,00	353,00	356,55	319,00	356,45
TITLUL I CHELTUIELI DE PERSONAL	132	10	776,00	0,00	776,00	193,00	186,55	199,00	197,45
TITLUL IX ASISTENTA SOCIALA	133	57	609,00	0,00	609,00	160,00	170,00	120,00	159,00
Asigurari sociale	134	57.01	0,00	0,00	0,00	0,00	0,00	0,00	0,00
Ajutoare sociale	135	57.02	609,00	0,00	609,00	160,00	170,00	120,00	159,00

DENUMIREA INDICATORILOR	Cod rand	Cod indicator	Program aprobat	Influente	Program rectificat	Program trimestrial			
						Trim I	Trim II	Trim III	Trim IV
Ajutoare sociale in numerar	136	57.02.01	609,00	0,00	609,00	160,00	170,00	120,00	159,00
CHELTUIELI DE CAPITAL	137	70	0,00	0,00	0,00	0,00	0,00	0,00	0,00
Din total capitol									
Asistenta sociala in caz de boli si invaliditati	138	68.02.05	1.316,00	0,00	1.316,00	333,00	336,55	319,00	327,45
Asistenta sociala in caz de invaliditate	139	68.02.05.02	1.316,00	0,00	1.316,00	333,00	336,55	319,00	327,45
Prevenirea excluderii sociale	140	68.02.15	69,00	0,00	69,00	20,00	20,00	0,00	29,00
Ajutor social	141	68.02.15.01	69,00	0,00	69,00	20,00	20,00	0,00	29,00
Partea a IV-a SERVICII SI DEZVOLTARE PUBLICA, LOCUINTE, MEDIU SI APE	142	69.02	4.502,00	0,00	4.502,00	3.497,00	650,00	292,00	63,00
Locuinte, servicii si dezvoltare publica	143	70.02	4.025,00	0,00	4.025,00	3.044,00	632,00	289,00	60,00
CHELTUIELI CURENTE	144	01	245,00	0,00	245,00	65,00	75,00	45,00	60,00
TITLUL II BUNURI SI SERVICII	145	20	245,00	0,00	245,00	65,00	75,00	45,00	60,00
CHELTUIELI DE CAPITAL	146	70	3.780,00	0,00	3.780,00	2.979,00	557,00	244,00	0,00
TITLUL XV ACTIVE NEFINANCIARE	147	71	3.780,00	0,00	3.780,00	2.979,00	557,00	244,00	0,00
Active fixe	148	71.01	3.780,00	0,00	3.780,00	2.979,00	557,00	244,00	0,00
Construcții	149	71.01.01	3.780,00	0,00	3.780,00	2.979,00	557,00	244,00	0,00
Din total capitol									
Alimentare cu apa si amenajari hidrotehnice	150	70.02.05	2.820,00	0,00	2.820,00	2.500,00	86,00	224,00	10,00
Alimentare cu apa	151	70.02.05.01	2.820,00	0,00	2.820,00	2.500,00	86,00	224,00	10,00
Iluminat public si electrificari rurale	152	70.02.06	1.005,00	0,00	1.005,00	344,00	546,00	65,00	50,00
Alimentare cu gaze naturale in localitati	153	70.02.07	200,00	-50,00	150,00	200,00	-50,00	0,00	0,00
Alte servicii in domeniul locuintei, serviciilor si dezvoltarii comunale	154	70.02.50	0,00	50,00	50,00	0,00	50,00	0,00	0,00
Protectia mediului	155	74.02	477,00	0,00	477,00	453,00	18,00	3,00	3,00
CHELTUIELI CURENTE	156	01	131,00	0,00	131,00	123,00	2,00	3,00	3,00
TITLUL II BUNURI SI SERVICII	157	20	11,00	0,00	11,00	3,00	2,00	3,00	3,00
TITLUL X Proiecte cu finantare din fonduri externe nerambursabile aferente cadrului financiar 2014-2020	158	58	120,00	0,00	120,00	120,00	0,00	0,00	0,00
CHELTUIELI DE CAPITAL	159	70	346,00	0,00	346,00	330,00	16,00	0,00	0,00
TITLUL XV ACTIVE NEFINANCIARE	160	71	346,00	0,00	346,00	330,00	16,00	0,00	0,00
Active fixe	161	71.01	346,00	0,00	346,00	330,00	16,00	0,00	0,00
Construcții	162	71.01.01	346,00	0,00	346,00	330,00	16,00	0,00	0,00
Din total capitol									
Reducerea si controlul poluarii	163	74.02.03	120,00	0,00	120,00	120,00	0,00	0,00	0,00
Salubritate si gestiunea deseurilor	164	74.02.05	11,00	0,00	11,00	3,00	2,00	3,00	3,00

DENUMIREA INDICATORILOR	Cod rand	Cod indicator	Program aprobat	Influente	Program rectificat	Program trimestrial			
						Trim I	Trim II	Trim III	Trim IV
Salubritate	165	74.02.05.01	11,00	0,00	11,00	3,00	2,00	3,00	3,00
Colectarea, tratarea si distrugerea deseurilor	166	74.02.05.02	0,00	0,00	0,00	0,00	0,00	0,00	0,00
Canalizarea si tratarea apelor reziduale	167	74.02.06	346,00	0,00	346,00	330,00	16,00	0,00	0,00
Partea a V-a ACTIUNI ECONOMICE	168	79.02	6.344,95	0,00	6.344,95	3.068,25	2.686,25	369,90	220,55
Agricultura, silvicultura, piscicultura si vanatoare	169	83.02	200,00	0,00	200,00	29,35	30,00	40,00	100,65
CHELTUIELI CURENTE	170	01	200,00	0,00	200,00	29,35	30,00	40,00	100,65
TITLUL I CHELTUIELI DE PERSONAL	171	10	0,00	0,00	0,00	0,00	0,00	0,00	0,00
TITLUL II BUNURI SI SERVICII	172	20	200,00	0,00	200,00	29,35	30,00	40,00	100,65
CHELTUIELI DE CAPITAL	173	70	0,00	0,00	0,00	0,00	0,00	0,00	0,00
Din total capital									
Agricultura	174	83.02.03	200,00	0,00	200,00	29,35	30,00	40,00	100,65
Alte cheltuieli in domeniul agriculturii	175	83.02.03.30	200,00	0,00	200,00	29,35	30,00	40,00	100,65
Transporturi	176	84.02	5.931,50	0,00	5.931,50	2.970,50	2.568,00	326,50	66,50
CHELTUIELI CURENTE	177	01	3.130,50	0,00	3.130,50	970,50	2.018,00	75,50	66,50
TITLUL II BUNURI SI SERVICII	178	20	730,50	0,00	730,50	170,50	418,00	75,50	66,50
TITLUL X Proiecte cu finantare din fonduri externe nerambursabile aferente cadrului financiar 2014-2020	179	58	2.400,00	0,00	2.400,00	800,00	1.600,00	0,00	0,00
CHELTUIELI DE CAPITAL	180	70	2.801,00	0,00	2.801,00	2.000,00	550,00	251,00	0,00
TITLUL XV ACTIVE NEFINANCIARE	181	71	2.801,00	0,00	2.801,00	2.000,00	550,00	251,00	0,00
Active fixe	182	71.01	2.801,00	0,00	2.801,00	2.000,00	550,00	251,00	0,00
Construcții	183	71.01.01	2.801,00	0,00	2.801,00	2.000,00	550,00	251,00	0,00
Din total capital									
Transport rutier	184	84.02.03	5.931,50	0,00	5.931,50	2.970,50	2.568,00	326,50	66,50
Drumuri si poduri	185	84.02.03.01	5.931,50	0,00	5.931,50	2.970,50	2.568,00	326,50	66,50
Alte actiuni economice	186	87.02	213,45	0,00	213,45	68,40	88,25	3,40	53,40
CHELTUIELI CURENTE	187	01	153,45	0,00	153,45	53,40	43,25	3,40	53,40
TITLUL I CHELTUIELI DE PERSONAL	188	10	153,45	0,00	153,45	53,40	43,25	3,40	53,40
CHELTUIELI DE CAPITAL	189	70	60,00	0,00	60,00	15,00	45,00	0,00	0,00
TITLUL XV ACTIVE NEFINANCIARE	190	71	60,00	0,00	60,00	15,00	45,00	0,00	0,00
Active fixe	191	71.01	60,00	0,00	60,00	15,00	45,00	0,00	0,00
Construcții	192	71.01.01	60,00	0,00	60,00	15,00	45,00	0,00	0,00
Din total capital									
Turism	193	87.02.04	213,45	0,00	213,45	68,40	88,25	3,40	53,40

DENUMIREA INDICATORILOR	Cod rand	Cod indicator	Program aprobat	Influente	Program rectificat	Program trimestrial			
						Trim I	Trim II	Trim III	Trim IV
Alte actiuni economice	194	87.02.50	0,00	0,00	0,00	0,00	0,00	0,00	0,00
Partea a VII-a REZERVE, EXCEDENT/DEFICIT	195	96.02	0,00	0,00	0,00	0,00	0,00	0,00	0,00
REZERVE	196	97.02	0,00	0,00	0,00	0,00	0,00	0,00	0,00
EXCEDENT	197	98.02	0,00	0,00	0,00	0,00	0,00	0,00	0,00
DEFICIT	198	99.02	1.471,50	0,00	1.471,50	916,00	0,00	555,50	0,00

Hotărârea nr.

DENUMIREA INDICATORILOR	Cod rand	Cod indicator	Program aprobat	Influenta	Program rectificat	Program trimestrial			
						Trim I	Trim II	Trim III	Trim IV
SECTIUNEA FUNCTIONARE									
SECTIUNEA FUNCTIONARE	1		6.707,40	0,00	6.707,40	1.936,10	2.041,75	1.358,85	1.370,70
TOTAL VENITURI	2	00.01	6.707,40	0,00	6.707,40	1.936,10	2.041,75	1.358,85	1.370,70
VENITURI PROPRII	3	49.90	3.190,40	0,00	3.190,40	865,10	933,60	701,00	690,70
I. VENITURI CURENTE	4	00.02	4.746,40	0,00	4.746,40	1.230,10	1.285,60	1.080,00	1.150,70
A. VENITURI FISCALE	5	00.03	4.541,70	0,00	4.541,70	1.156,30	1.204,50	1.054,50	1.126,40
A1. IMPOZIT PE VENIT, PROFIT SI CASTIGURI DIN CAPITAL	6	00.04	2.308,00	0,00	2.308,00	578,50	578,00	577,00	574,50
A12. IMPOZIT PE VENIT, PROFIT, SI CASTIGURI DIN CAPITAL DE LA PERSOANE FIZICE	7	00.06	2.308,00	0,00	2.308,00	578,50	578,00	577,00	574,50
Impozit pe venit	8	03.02	4,00	0,00	4,00	1,50	1,00	1,00	0,50
Impozitul pe veniturile din transferul proprietatilor imobiliare din patrimoniul personal	9	03.02.18	4,00	0,00	4,00	1,50	1,00	1,00	0,50
Cote si sume defalcate din impozitul pe venit	10	04.02	2.304,00	0,00	2.304,00	577,00	577,00	576,00	574,00
Cote defalcate din impozitul pe venit	11	04.02.01	471,00	0,00	471,00	118,00	118,00	118,00	117,00
Sume alocate din cotele defalcate din impozitul pe venit pentru echilibrarea bugetelor locale	12	04.02.04	1.388,00	0,00	1.388,00	347,00	347,00	347,00	347,00
Sume repartizate din Fondul la dispozitia Consiliului Judetean	13	04.02.05	445,00	0,00	445,00	112,00	112,00	111,00	110,00
A3. IMPOZITE SI TAXE PE PROPRIETATE	14	00.09	496,20	0,00	496,20	145,80	195,50	80,50	74,40
Impozite si taxe pe proprietate	15	07.02	496,20	0,00	496,20	145,80	195,50	80,50	74,40
Impozit pe cladiri	16	07.02.01	255,00	0,00	255,00	67,00	106,00	41,00	41,00
Impozit pe cladiri - PF	17	07.02.01.01	90,00	0,00	90,00	25,00	45,00	10,00	10,00
Impozit pe cladiri - PJ	18	07.02.01.02	165,00	0,00	165,00	42,00	61,00	31,00	31,00
Impozit pe terenuri	19	07.02.02	217,20	0,00	217,20	74,80	75,50	35,50	31,40
Impozit pe terenuri - PF	20	07.02.02.01	94,00	0,00	94,00	34,00	25,00	20,00	15,00
Impozit pe terenuri - PJ	21	07.02.02.02	2,20	0,00	2,20	0,80	0,50	0,50	0,40
Impozit pe terenurile extravilane	22	07.02.02.03	121,00	0,00	121,00	40,00	50,00	15,00	16,00

DENUMIREA INDICATORILOR	Cod rand	Cod indicator	Program aprobat	Influente	Program rectificat	Program trimestrial			
						Trim I	Trim II	Trim III	Trim IV
Taxe judiciare de timbru, taxe de timbru pentru activitatea notariala si alte taxe de timbru	23	07.02.03	24,00	0,00	24,00	4,00	14,00	4,00	2,00
A4. IMPOZITE SI TAXE PE BUNURI SI SERVICII	24	00.10	1.697,50	0,00	1.697,50	412,00	421,00	392,00	472,50
Sume defalcate din TVA	25	11.02	1.556,00	0,00	1.556,00	365,00	352,00	379,00	460,00
Sume defalcate din taxa pe valoarea adaugata pentru finantarea cheltuielilor descentralizate la nivelul comunelor, oraselor, municipiilor, sectoarelor si Municipiului Bucuresti	26	11.02.02	1.126,00	0,00	1.126,00	248,00	256,00	283,00	339,00
Sume defalcate din TVA pt echilibrarea bugetelor locale	27	11.02.06	430,00	0,00	430,00	117,00	96,00	96,00	121,00
Taxe pe utilizarea bunurilor, autorizarea utilizarii bunurilor sau pe desfasurarea de activitati	28	16.02	141,50	0,00	141,50	47,00	69,00	13,00	12,50
Taxa asupra mijloacelor de transport	29	16.02.02	141,50	0,00	141,50	47,00	69,00	13,00	12,50
Taxa asupra mijloacelor de transport - PF	30	16.02.02.01	115,00	0,00	115,00	40,00	55,00	10,00	10,00
Taxa asupra mijloacelor de transport - PJ	31	16.02.02.02	26,50	0,00	26,50	7,00	14,00	3,00	2,50
A6. ALTE IMPOZITE SI TAXE FISCALE	32	00.11	40,00	0,00	40,00	20,00	10,00	5,00	5,00
Alte impozite si taxe fiscale	33	18.02	40,00	0,00	40,00	20,00	10,00	5,00	5,00
Alte impozite si taxe	34	18.02.50	40,00	0,00	40,00	20,00	10,00	5,00	5,00
C. VENITURI NEFISCALE	35	00.12	204,70	0,00	204,70	73,80	81,10	25,50	24,30
C1. VENITURI DIN PROPRIETATE	36	00.13	120,00	0,00	120,00	30,00	60,00	15,00	15,00
Venituri din proprietate	37	30.02	120,00	0,00	120,00	30,00	60,00	15,00	15,00
Venituri din concesiuni si inchirieri	38	30.02.05	120,00	0,00	120,00	30,00	60,00	15,00	15,00
Alte venituri din concesiuni si inchirieri de catre institutiile publice	39	30.02.05.30	120,00	0,00	120,00	30,00	60,00	15,00	15,00
C2. VANZARI DE BUNURI SI SERVICII	40	00.14	84,70	0,00	84,70	43,80	21,10	10,50	9,30
Venituri din prestari de servicii si alte activitati	41	33.02	28,00	0,00	28,00	28,00	0,00	0,00	0,00
Venituri din recuperarea cheltuielilor de judecata, imputatii si despagubiri	42	33.02.28	28,00	0,00	28,00	28,00	0,00	0,00	0,00
Venituri din taxe administrative, eliberari de permise	43	34.02	2,20	0,00	2,20	0,80	0,60	0,50	0,30
Taxe extrajudiciare de timbru	44	34.02.02	2,20	0,00	2,20	0,80	0,60	0,50	0,30
Amenzi, penalitati si confiscari	45	35.02	54,50	0,00	54,50	15,00	20,50	10,00	9,00
Venituri din amenzi si alte sanctiuni aplicate conform dispozitiilor legale	46	35.02.01	54,50	0,00	54,50	15,00	20,50	10,00	9,00
Venituri din amenzi si alte sanctiuni aplicate de catre alte institutii de specialitate	47	35.02.01.02	54,50	0,00	54,50	15,00	20,50	10,00	9,00
IV. SUBVENTII	48	00.17	1.961,00	0,00	1.961,00	706,00	756,15	278,85	220,00
SUBVENTII DE LA ALTE NIVELE ALE ADMINISTRATIEI PUBLICE	49	00.18	1.961,00	0,00	1.961,00	706,00	756,15	278,85	220,00
Subventii de la bugetul de stat	50	42.02	1.815,00	0,00	1.815,00	650,00	696,15	258,85	210,00

DENUMIREA INDICATORILOR	Cod rand	Cod indicator	Program aprobat	Influente	Program rectificat	Program trimestrial			
						Trim I	Trim II	Trim III	Trim IV
B. Curente	51		1.815,00	0,00	1.815,00	650,00	696,15	258,85	210,00
Subventii pentru acordarea ajutorului pentru incalzirea locuintei si a suplimentului pentru energie alocate pentru consumul de combustibili solizi si sau petrolieri	52	42.02.34	150,00	0,00	150,00	25,00	25,00	0,00	100,00
Subventii de la bugetul de stat pentru finantarea sanatatii	53	42.02.41	1.600,00	0,00	1.600,00	600,00	650,00	250,00	100,00
Sume primite de administratiile locale in cadrul programelor FEAGA implementate de APIA	54	42.02.42	65,00	0,00	65,00	25,00	21,15	8,85	10,00
Subventii de la alte administratii	55	43.02	146,00	0,00	146,00	56,00	60,00	20,00	10,00
Sume alocate din bugetul ANCPPI pentru finantarea lucrarilor de inregistrare sistematica din cadrul Programului national de cadastru si carte funciara	56	43.02.34	146,00	0,00	146,00	56,00	60,00	20,00	10,00
TOTAL CHELTUIELI	57		6.767,90	0,00	6.767,90	1.936,10	2.041,75	1.419,35	1.370,70
CHELTUIELI CURENTE	58	01	6.767,90	0,00	6.767,90	1.936,10	2.041,75	1.419,35	1.370,70
TITLUL I CHELTUIELI DE PERSONAL	59	10	3.509,90	0,00	3.509,90	991,65	914,55	841,35	762,35
TITLUL II BUNURI SI SERVICII	60	20	2.552,00	0,00	2.552,00	765,45	879,20	458,00	449,35
TITLUL IX ASISTENTA SOCIALA	61	57	609,00	0,00	609,00	160,00	170,00	120,00	159,00
Asigurari sociale	62	57.01	0,00	0,00	0,00	0,00	0,00	0,00	0,00
Ajutoare sociale	63	57.02	609,00	0,00	609,00	160,00	170,00	120,00	159,00
Ajutoare sociale in numerar	64	57.02.01	609,00	0,00	609,00	160,00	170,00	120,00	159,00
TITLUL XI ALTE CHELTUIELI	65	59	97,00	0,00	97,00	19,00	78,00	0,00	0,00
Burse	66	59.01	37,00	0,00	37,00	19,00	18,00	0,00	0,00
Sustinerea cultelor	67	59.12	60,00	0,00	60,00	0,00	60,00	0,00	0,00
CHELTUIELI DE CAPITAL	68	70	0,00	0,00	0,00	0,00	0,00	0,00	0,00
Partea I-a SERVICII PUBLICE GENERALE	69	50.02	1.906,50	0,00	1.906,50	598,25	452,55	481,10	374,60
Autoritati publice si actiuni externe	70	51.02	1.906,50	0,00	1.906,50	598,25	452,55	481,10	374,60
CHELTUIELI CURENTE	71	01	1.906,50	0,00	1.906,50	598,25	452,55	481,10	374,60
TITLUL I CHELTUIELI DE PERSONAL	72	10	1.299,00	0,00	1.299,00	340,65	345,35	340,60	272,40
TITLUL II BUNURI SI SERVICII	73	20	607,50	0,00	607,50	257,60	107,20	140,50	102,20
CHELTUIELI DE CAPITAL	74	70	0,00	0,00	0,00	0,00	0,00	0,00	0,00
Din total capital									
Autoritati executive si legislative	75	51.02.01	1.906,50	0,00	1.906,50	598,25	452,55	481,10	374,60
Autoritati executive	76	51.02.01.03	1.906,50	0,00	1.906,50	598,25	452,55	481,10	374,60
Partea a II-a APARARE, ORDINE PUBLICA SI SIGURANTA NATIONALA	77	59.02	66,00	0,00	66,00	19,80	18,80	16,70	10,70
Ordine publica si siguranta nationala	78	61.02	66,00	0,00	66,00	19,80	18,80	16,70	10,70

DENUMIREA INDICATORILOR	Cod rand	Cod indicator	Program aprobat	Influente	Program rectificat	Program trimestrial			
						Trim I	Trim II	Trim III	Trim IV
CHELTUIELI CURENTE	79	01	66,00	0,00	66,00	19,80	18,80	16,70	10,70
TITLUL I CHELTUIELI DE PERSONAL	80	10	66,00	0,00	66,00	19,80	18,80	16,70	10,70
CHELTUIELI DE CAPITAL	81	70	0,00	0,00	0,00	0,00	0,00	0,00	0,00
Din total capitol									
Ordine publica	82	61.02.03	-0,00	0,00	0,00	0,00	0,00	0,00	0,00
Politie locala	83	61.02.03.04	0,00	0,00	0,00	0,00	0,00	0,00	0,00
Protectie civila si protectie contra incendiilor (protectie civila nonmilitara)	84	61.02.05	66,00	0,00	66,00	19,80	18,80	16,70	10,70
Partea a III-a CHELTUIELI SOCIAL-CULTURALE	85	64.02	3.455,45	0,00	3.455,45	996,80	1.002,15	754,65	701,85
Invatamant	86	65.02	265,00	0,00	265,00	99,00	95,00	44,00	27,00
CHELTUIELI CURENTE	87	01	265,00	0,00	265,00	99,00	95,00	44,00	27,00
TITLUL II BUNURI SI SERVICII	88	20	228,00	0,00	228,00	80,00	77,00	44,00	27,00
TITLUL XI ALTE CHELTUIELI	89	59	37,00	0,00	37,00	19,00	18,00	0,00	0,00
Burse	90	59.01	37,00	0,00	37,00	19,00	18,00	0,00	0,00
CHELTUIELI DE CAPITAL	91	70	0,00	0,00	0,00	0,00	0,00	0,00	0,00
Din total capitol									
Invatamant prescolar si primar	92	65.02.03	0,00	0,00	0,00	0,00	0,00	0,00	0,00
Invatamant prescolar	93	65.02.03.01	0,00	0,00	0,00	0,00	0,00	0,00	0,00
Invatamant primar	94	65.02.03.02	0,00	0,00	0,00	0,00	0,00	0,00	0,00
Invatamant secundar	95	65.02.04	265,00	0,00	265,00	99,00	95,00	44,00	27,00
Invatamant secundar inferior	96	65.02.04.01	265,00	0,00	265,00	99,00	95,00	44,00	27,00
Alte cheltuieli in domeniul invatamantului	97	65.02.50	0,00	0,00	0,00	0,00	0,00	0,00	0,00
Sanatate	98	66.02	1.626,00	0,00	1.626,00	514,00	460,50	361,00	290,50
CHELTUIELI CURENTE	99	01	1.626,00	0,00	1.626,00	514,00	460,50	361,00	290,50
TITLUL I CHELTUIELI DE PERSONAL	100	10	1.096,00	0,00	1.096,00	354,00	290,50	251,00	200,50
TITLUL II BUNURI SI SERVICII	101	20	530,00	0,00	530,00	160,00	170,00	110,00	90,00
CHELTUIELI DE CAPITAL	102	70	0,00	0,00	0,00	0,00	0,00	0,00	0,00
Din total capitol									
Alte cheltuieli in domeniul sanatatii	103	66.02.50	1.626,00	0,00	1.626,00	514,00	460,50	361,00	290,50
Alte institutii si actiuni sanitare	104	66.02.50.50	1.626,00	0,00	1.626,00	514,00	460,50	361,00	290,50
Cultura, recreere si religie	105	67.02	179,45	0,00	179,45	30,80	90,10	30,65	27,90
CHELTUIELI CURENTE	106	01	179,45	0,00	179,45	30,80	90,10	30,65	27,90
TITLUL I CHELTUIELI DE PERSONAL	107	10	119,45	0,00	119,45	30,80	30,10	30,65	27,90

DENUMIREA INDICATORILOR	Cod rand	Cod indicator	Program aprobat	Influente	Program rectificat	Program trimestrial			
						Trim I	Trim II	Trim III	Trim IV
TITLUL XI ALTE CHELTUIELI	108	59	60,00	0,00	60,00	0,00	60,00	0,00	0,00
Sustinerea cultelor	109	59.12	60,00	0,00	60,00	0,00	60,00	0,00	0,00
CHELTUIELI DE CAPITAL	110	70	0,00	0,00	0,00	0,00	0,00	0,00	0,00
Din total capitol									
Servicii culturale	111	67.02.03	119,45	0,00	119,45	30,80	30,10	30,65	27,90
Biblioteci publice comunale, orasenesti, municipale	112	67.02.03.02	31,95	0,00	31,95	8,80	8,10	8,65	6,40
Camine culturale	113	67.02.03.07	87,50	0,00	87,50	22,00	22,00	22,00	21,50
Servicii recreative si sportive	114	67.02.05	0,00	0,00	0,00	0,00	0,00	0,00	0,00
Sport	115	67.02.05.01	0,00	0,00	0,00	0,00	0,00	0,00	0,00
Servicii religioase	116	67.02.06	60,00	0,00	60,00	0,00	60,00	0,00	0,00
Alte servicii în domeniile culturii, recreerii si religiei	117	67.02.50	0,00	0,00	0,00	0,00	0,00	0,00	0,00
Asigurari si asistenta sociala	118	68.02	1.385,00	0,00	1.385,00	353,00	356,55	319,00	356,45
CHELTUIELI CURENTE	119	01	1.385,00	0,00	1.385,00	353,00	356,55	319,00	356,45
TITLUL I CHELTUIELI DE PERSONAL	120	10	776,00	0,00	776,00	193,00	186,55	199,00	197,45
TITLUL IX ASISTENTA SOCIALA	121	57	609,00	0,00	609,00	160,00	170,00	120,00	159,00
Asigurari sociale	122	57.01	0,00	0,00	0,00	0,00	0,00	0,00	0,00
Ajutoare sociale	123	57.02	609,00	0,00	609,00	160,00	170,00	120,00	159,00
Ajutoare sociale in numerar	124	57.02.01	609,00	0,00	609,00	160,00	170,00	120,00	159,00
CHELTUIELI DE CAPITAL	125	70	0,00	0,00	0,00	0,00	0,00	0,00	0,00
Din total capitol									
Asistenta sociala in caz de boli si invaliditati	126	68.02.05	1.316,00	0,00	1.316,00	333,00	336,55	319,00	327,45
Asistenta sociala in caz de invaliditate	127	68.02.05.02	1.316,00	0,00	1.316,00	333,00	336,55	319,00	327,45
Prevenirea excluderii sociale	128	68.02.15	69,00	0,00	69,00	20,00	20,00	0,00	29,00
Ajutor social	129	68.02.15.01	69,00	0,00	69,00	20,00	20,00	0,00	29,00
Partea a IV-a SERVICII SI DEZVOLTARE PUBLICA, LOCUINTE, MEDIU SI APE	130	69.02	256,00	0,00	256,00	68,00	77,00	48,00	63,00
Locuinte, servicii si dezvoltare publica	131	70.02	245,00	0,00	245,00	65,00	75,00	45,00	60,00
CHELTUIELI CURENTE	132	01	245,00	0,00	245,00	65,00	75,00	45,00	60,00
TITLUL II BUNURI SI SERVICII	133	20	245,00	0,00	245,00	65,00	75,00	45,00	60,00
CHELTUIELI DE CAPITAL	134	70	0,00	0,00	0,00	0,00	0,00	0,00	0,00
Din total capitol									
Alimentare cu apa si amenajari hidrotehnice	135	70.02.05	20,00	0,00	20,00	0,00	0,00	10,00	10,00
Alimentare cu apa	136	70.02.05.01	20,00	0,00	20,00	0,00	0,00	10,00	10,00
Iluminat public si electrificari rurale	137	70.02.06	225,00	0,00	225,00	65,00	75,00	35,00	50,00

DENUMIREA INDICATORILOR	Cod rand	Cod indicator	Program aprobat	Influente	Program rectificat	Program trimestrial			
						Trim I	Trim II	Trim III	Trim IV
Alimentare cu gaze naturale in localitati	138	70.02.07	0,00	0,00	0,00	0,00	0,00	0,00	0,00
Alte servicii in domeniul locuintei, serviciilor si dezvoltarii comunale	139	70.02.50	0,00	0,00	0,00	0,00	0,00	0,00	0,00
Protectia mediului	140	74.02	11,00	0,00	11,00	3,00	2,00	3,00	3,00
CHELTUIELI CURENTE	141	01	11,00	0,00	11,00	3,00	2,00	3,00	3,00
TITLUL II BUNURI SI SERVICII	142	20	11,00	0,00	11,00	3,00	2,00	3,00	3,00
CHELTUIELI DE CAPITAL	143	70	0,00	0,00	0,00	0,00	0,00	0,00	0,00
Din total capitol									
Reducerea si controlul poluarii	144	74.02.03	0,00	0,00	0,00	0,00	0,00	0,00	0,00
Salubritate si gestiunea deseurilor	145	74.02.05	11,00	0,00	11,00	3,00	2,00	3,00	3,00
Salubritate	146	74.02.05.01	11,00	0,00	11,00	3,00	2,00	3,00	3,00
Colectarea, tratarea si distrugerea deseurilor	147	74.02.05.02	0,00	0,00	0,00	0,00	0,00	0,00	0,00
Canalizarea si tratarea apelor reziduale	148	74.02.06	0,00	0,00	0,00	0,00	0,00	0,00	0,00
Partea a V-a ACTIUNI ECONOMICE	149	79.02	1.083,95	0,00	1.083,95	253,25	491,25	118,90	220,55
Agricultura, silvicultura, piscicultura si vanatoare	150	83.02	200,00	0,00	200,00	29,35	30,00	40,00	100,65
CHELTUIELI CURENTE	151	01	200,00	0,00	200,00	29,35	30,00	40,00	100,65
TITLUL I CHELTUIELI DE PERSONAL	152	10	0,00	0,00	0,00	0,00	0,00	0,00	0,00
TITLUL II BUNURI SI SERVICII	153	20	200,00	0,00	200,00	29,35	30,00	40,00	100,65
CHELTUIELI DE CAPITAL	154	70	0,00	0,00	0,00	0,00	0,00	0,00	0,00
Din total capitol									
Agricultura	155	83.02.03	200,00	0,00	200,00	29,35	30,00	40,00	100,65
Alte cheltuieli in domeniul agriculturii	156	83.02.03.30	200,00	0,00	200,00	29,35	30,00	40,00	100,65
Transporturi	157	84.02	730,50	0,00	730,50	170,50	418,00	75,50	66,50
CHELTUIELI CURENTE	158	01	730,50	0,00	730,50	170,50	418,00	75,50	66,50
TITLUL II BUNURI SI SERVICII	159	20	730,50	0,00	730,50	170,50	418,00	75,50	66,50
CHELTUIELI DE CAPITAL	160	70	0,00	0,00	0,00	0,00	0,00	0,00	0,00
Din total capitol									
Transport rutier	161	84.02.03	730,50	0,00	730,50	170,50	418,00	75,50	66,50
Drumuri si poduri	162	84.02.03.01	730,50	0,00	730,50	170,50	418,00	75,50	66,50
Alte actiuni economice	163	87.02	153,45	0,00	153,45	53,40	43,25	3,40	53,40
CHELTUIELI CURENTE	164	01	153,45	0,00	153,45	53,40	43,25	3,40	53,40
TITLUL I CHELTUIELI DE PERSONAL	165	10	153,45	0,00	153,45	53,40	43,25	3,40	53,40
CHELTUIELI DE CAPITAL	166	70	0,00	0,00	0,00	0,00	0,00	0,00	0,00
Din total capitol									

DENUMIREA INDICATORILOR	Cod rand	Cod indicator	Program aprobat	Influenta	Program rectificat	Program trimestrial			
						Trim I	Trim II	Trim III	Trim IV
Turism	167	87.02.04	153.45	0,00	153,45	53,40	43,25	3,40	53,40
Alte actiuni economice	168	87.02.50	0,00	0,00	0,00	0,00	0,00	0,00	0,00
Partea a VII-a REZERVE, EXCEDENT/DEFICIT	169	96.02	0,00	0,00	0,00	0,00	0,00	0,00	0,00
REZERVE	170	97.02	0,00	0,00	0,00	0,00	0,00	0,00	0,00
EXCEDENT	171	98.02	0,00	0,00	0,00	0,00	0,00	0,00	0,00
DEFICIT	172	99.02	60,50	0,00	60,50	0,00	0,00	60,50	0,00

Hotărârea nr.

DENUMIREA INDICATORILOR	Cod rand	Cod indicator	Program aprobat	Influenta	Program rectificat	Program trimestrial			
						Trim I	Trim II	Trim III	Trim IV
SECTIUNEA DEZVOLTARE									
SECTIUNEA DEZVOLTARE	1		8.882,00	0,00	8.882,00	5.774,00	3.108,00	0,00	0,00
TOTAL VENITURI	2	00.01	8.882,00	0,00	8.882,00	5.774,00	3.108,00	0,00	0,00
IV. SUBVENTII	3	00.17	6.732,00	0,00	6.732,00	3.974,00	2.758,00	0,00	0,00
SUBVENTII DE LA ALTE NIVELE ALE ADMINISTRATIEI PUBLICE	4	00.18	6.732,00	0,00	6.732,00	3.974,00	2.758,00	0,00	0,00
Subventii de la bugetul de stat	5	42.02	6.332,00	0,00	6.332,00	3.574,00	2.758,00	0,00	0,00
B. Curente	6		6.332,00	0,00	6.332,00	3.574,00	2.758,00	0,00	0,00
Finantarea Programui National de Dezvoltare Locala	7	42.02.65	6.332,00	0,00	6.332,00	3.574,00	2.758,00	0,00	0,00
Subventii de la alte administratii	8	43.02	400,00	0,00	400,00	400,00	0,00	0,00	0,00
Sume alocate din bugetul AFIR, pentru sustinerea proiectelor din PNDR 2014 - 2020	9	43.02.31	400,00	0,00	400,00	400,00	0,00	0,00	0,00
Sume primite de la UE/aiti donatori in contul platilor efectuate si prefinantari aferente cadrului financiar 2014-2020	10	48.02	2.150,00	0,00	2.150,00	1.800,00	350,00	0,00	0,00
Fondul European Agricol de Dezvoltare (FEADR)	11	48.02.04	2.150,00	0,00	2.150,00	1.800,00	350,00	0,00	0,00
Sume primite in contul platilor efectuate in anul curent	12	48.02.04.01	2.150,00	0,00	2.150,00	1.800,00	350,00	0,00	0,00
TOTAL CHELTUIELI	13		10.293,00	0,00	10.293,00	6.690,00	3.108,00	495,00	0,00
CHELTUIELI CURENTE	14	01	2.950,00	0,00	2.950,00	1.160,00	1.790,00	0,00	0,00
TITLUL X Proiecte cu finantare din fonduri externe nerambursabile aferente cadrului financiar 2014-2020	15	58	2.950,00	0,00	2.950,00	1.160,00	1.790,00	0,00	0,00
CHELTUIELI DE CAPITAL	16	70	7.343,00	0,00	7.343,00	5.530,00	1.318,00	495,00	0,00
TITLUL XV ACTIVE NEFINANCIARE	17	71	7.343,00	0,00	7.343,00	5.530,00	1.318,00	495,00	0,00
Active fixe	18	71.01	7.343,00	0,00	7.343,00	5.530,00	1.318,00	495,00	0,00
Constructii	19	71.01.01	7.343,00	0,00	7.343,00	5.530,00	1.318,00	495,00	0,00
Partea I-a SERVICII PUBLICE GENERALE	20	50.02	356,00	0,00	356,00	206,00	150,00	0,00	0,00
Autoritati publice si actiuni externe	21	51.02	356,00	0,00	356,00	206,00	150,00	0,00	0,00

DENUMIREA INDICATORILOR	Cod rand	Cod indicator	Program aprobat	Influente	Program rectificat	Program trimestrial			
						Trim I	Trim II	Trim III	Trim IV
CHELTUIELI CURENTE	22	01	0,00	0,00	0,00	0,00	0,00	0,00	0,00
CHELTUIELI DE CAPITAL	23	70	356,00	0,00	356,00	206,00	150,00	0,00	0,00
TITLUL XV ACTIVE NEFINANCIARE	24	71	356,00	0,00	356,00	206,00	150,00	0,00	0,00
Active fixe	25	71.01	356,00	0,00	356,00	206,00	150,00	0,00	0,00
Constructii	26	71.01.01	356,00	0,00	356,00	206,00	150,00	0,00	0,00
Din total capitol									
Autoritati executive si legislative	27	51.02.01	356,00	0,00	356,00	206,00	150,00	0,00	0,00
Autoritati executive	28	51.02.01.03	356,00	0,00	356,00	206,00	150,00	0,00	0,00
Partea a III-a CHELTUIELI SOCIAL-CULTURALE	29	64.02	430,00	0,00	430,00	240,00	190,00	0,00	0,00
Cultura, recreere si religie	30	67.02	430,00	0,00	430,00	240,00	190,00	0,00	0,00
CHELTUIELI CURENTE	31	01	430,00	0,00	430,00	240,00	190,00	0,00	0,00
TITLUL X Proiecte cu finantare din fonduri externe nerambursabile aferente cadrului financiar 2014-2020	32	58	430,00	0,00	430,00	240,00	190,00	0,00	0,00
CHELTUIELI DE CAPITAL	33	70	0,00	0,00	0,00	0,00	0,00	0,00	0,00
Din total capitol									
Servicii culturale	34	67.02.03	0,00	0,00	0,00	0,00	0,00	0,00	0,00
Biblioteci publice comunale, orasenesi, municipale	35	67.02.03.02	0,00	0,00	0,00	0,00	0,00	0,00	0,00
Camine culturale	36	67.02.03.07	0,00	0,00	0,00	0,00	0,00	0,00	0,00
Servicii recreative si sportive	37	67.02.05	430,00	0,00	430,00	240,00	190,00	0,00	0,00
Sport	38	67.02.05.01	430,00	0,00	430,00	240,00	190,00	0,00	0,00
Servicii religioase	39	67.02.06	0,00	0,00	0,00	0,00	0,00	0,00	0,00
Alte servicii în domeniile culturii, recreerii si religiei	40	67.02.50	0,00	0,00	0,00	0,00	0,00	0,00	0,00
Partea a IV-a SERVICII SI DEZVOLTARE PUBLICA, LOCUINTE, MEDIU SI APE	41	69.02	4.246,00	0,00	4.246,00	3.429,00	573,00	244,00	0,00
Locuinte, servicii si dezvoltare publica	42	70.02	3.780,00	0,00	3.780,00	2.979,00	557,00	244,00	0,00
CHELTUIELI CURENTE	43	01	0,00	0,00	0,00	0,00	0,00	0,00	0,00
CHELTUIELI DE CAPITAL	44	70	3.780,00	0,00	3.780,00	2.979,00	557,00	244,00	0,00
TITLUL XV ACTIVE NEFINANCIARE	45	71	3.780,00	0,00	3.780,00	2.979,00	557,00	244,00	0,00
Active fixe	46	71.01	3.780,00	0,00	3.780,00	2.979,00	557,00	244,00	0,00
Constructii	47	71.01.01	3.780,00	0,00	3.780,00	2.979,00	557,00	244,00	0,00
Din total capitol									
Alimentare cu apa si amenajari hidrotehnice	48	70.02.05	2.800,00	0,00	2.800,00	2.500,00	86,00	214,00	0,00
Alimentare cu apa	49	70.02.05.01	2.800,00	0,00	2.800,00	2.500,00	86,00	214,00	0,00
Iluminat public si electrificari rurale	50	70.02.06	780,00	0,00	780,00	279,00	471,00	30,00	0,00

DENUMIREA INDICATORILOR	Cod rand	Cod indicator	Program aprobat	Influenta	Program rectificat	Program trimestrial			
						Trim I	Trim II	Trim III	Trim IV
Alimentare cu gaze naturale in localitati	51	70.02.07	200,00	-50,00	150,00	200,00	-50,00	0,00	0,00
Alte servicii in domeniul locuintei, serviciilor si dezvoltarii comunale	52	70.02.50	0,00	50,00	50,00	0,00	50,00	0,00	0,00
Protectia mediului	53	74.02	466,00	0,00	466,00	450,00	16,00	0,00	0,00
CHELTUIELI CURENTE	54	01	120,00	0,00	120,00	120,00	0,00	0,00	0,00
TITLUL X Proiecte cu finantare din fonduri externe nerambursabile aferente cadrului financiar 2014-2020	55	58	120,00	0,00	120,00	120,00	0,00	0,00	0,00
CHELTUIELI DE CAPITAL	56	70	346,00	0,00	346,00	330,00	16,00	0,00	0,00
TITLUL XV ACTIVE NEFINANCIARE	57	71	346,00	0,00	346,00	330,00	16,00	0,00	0,00
Active fixe	58	71.01	346,00	0,00	346,00	330,00	16,00	0,00	0,00
Construcii	59	71.01.01	346,00	0,00	346,00	330,00	16,00	0,00	0,00
Din total capitol									
Reducerea si controlul poluarii	60	74.02.03	120,00	0,00	120,00	120,00	0,00	0,00	0,00
Salubritate si gestiunea deseurilor	61	74.02.05	0,00	0,00	0,00	0,00	0,00	0,00	0,00
Salubritate	62	74.02.05.01	0,00	0,00	0,00	0,00	0,00	0,00	0,00
Colectarea, tratarea si distrugerea deseurilor	63	74.02.05.02	0,00	0,00	0,00	0,00	0,00	0,00	0,00
Canalizarea si tratarea apelor reziduale	64	74.02.06	346,00	0,00	346,00	330,00	16,00	0,00	0,00
Partea a V-a ACTIUNI ECONOMICE	65	79.02	5.261,00	0,00	5.261,00	2.815,00	2.195,00	251,00	0,00
Transporturi	66	84.02	5.201,00	0,00	5.201,00	2.800,00	2.150,00	251,00	0,00
CHELTUIELI CURENTE	67	01	2.400,00	0,00	2.400,00	800,00	1.600,00	0,00	0,00
TITLUL X Proiecte cu finantare din fonduri externe nerambursabile aferente cadrului financiar 2014-2020	68	58	2.400,00	0,00	2.400,00	800,00	1.600,00	0,00	0,00
CHELTUIELI DE CAPITAL	69	70	2.801,00	0,00	2.801,00	2.000,00	550,00	251,00	0,00
TITLUL XV ACTIVE NEFINANCIARE	70	71	2.801,00	0,00	2.801,00	2.000,00	550,00	251,00	0,00
Active fixe	71	71.01	2.801,00	0,00	2.801,00	2.000,00	550,00	251,00	0,00
Construcii	72	71.01.01	2.801,00	0,00	2.801,00	2.000,00	550,00	251,00	0,00
Din total capitol									
Transport rutier	73	84.02.03	5.201,00	0,00	5.201,00	2.800,00	2.150,00	251,00	0,00
Drumuri si poduri	74	84.02.03.01	5.201,00	0,00	5.201,00	2.800,00	2.150,00	251,00	0,00
Alte actiuni economice	75	87.02	60,00	0,00	60,00	15,00	45,00	0,00	0,00
CHELTUIELI CURENTE	76	01	0,00	0,00	0,00	0,00	0,00	0,00	0,00
CHELTUIELI DE CAPITAL	77	70	60,00	0,00	60,00	15,00	45,00	0,00	0,00
TITLUL XV ACTIVE NEFINANCIARE	78	71	60,00	0,00	60,00	15,00	45,00	0,00	0,00
Active fixe	79	71.01	60,00	0,00	60,00	15,00	45,00	0,00	0,00
Construcii	80	71.01.01	60,00	0,00	60,00	15,00	45,00	0,00	0,00

DENUMIREA INDICATORILOR	Cod rand	Cod indicator	Program aprobat	Influente	Program rectificat	Program trimestrial				
						Trim I	Trim II	Trim III	Trim IV	
Din total capitol										
Turism	81	87.02.04	60,00	0,00	60,00	15,00	45,00	0,00	0,00	0,00
Alte actiuni economice	82	87.02.50	0,00	0,00	0,00	0,00	0,00	0,00	0,00	0,00
Partea a VII-a REZERVA, EXCEDENT/DEFICIT	83	96.02	0,00	0,00	0,00	0,00	0,00	0,00	0,00	0,00
REZERVA	84	97.02	0,00	0,00	0,00	0,00	0,00	0,00	0,00	0,00
EXCEDENT	85	98.02	0,00	0,00	0,00	0,00	0,00	0,00	0,00	0,00
DEFICIT	86	99.02	1.411,00	0,00	1.411,00	916,00	0,00	495,00	0,00	0,00

Contabil

SUMA GABRIELA

Chagiu



ROMÂNIA
JUDEȚUL CLUJ
COMUNA BĂIȘOARA
CONSILIUL LOCAL

HOTĂRÂRE NR.34
DIN DATA DE 03.06.2022

privind aprobarea încheierii unui act adițional la Documentul de Poziție încheiat la data de 28.07.2010 de către membrii Asociației de Dezvoltare Intercomunitară Eco-Metropolitan Cluj pentru stabilirea modului de implementare a Proiectului Sistem de Management Integrat al Deșeurilor în Județul Cluj

Consiliul Local al Comunei Băișoara întrunit în ședința ordinară din data de 03.06.2022 în prezența a 10 consilieri

Având în vedere :

- Proiectul de hotărâre pentru aprobarea încheierii unui act adițional la Documentul de Poziție încheiat la data de 28.07.2010 de către membrii ADI Eco-Metropolitan Cluj pentru stabilirea modului de implementare a Proiectului Sistem de Management Integrat al Deșeurilor în Județul Cluj propus de Primarul Comunei Băișoara domnul Ghib Liviu;
- Referatul de aprobare întocmit de Ghib Liviu, Primar comuna Băișoara;
- Raportul de specialitate nr. 3073/31.05.2022 întocmit de compartimentul de resort din cadrul aparatului de specialitate al Primarului Comunei Băișoara
- Avizul Comisiei de specialitate nr.1.

Ținând cont de :

- prevederile Documentului de Poziție încheiat la data de 28.07.2010 de către membrii ADI Eco-Metropolitan Cluj pentru stabilirea modului de implementare a Proiectului Sistem de Management Integrat al Deșeurilor în Județul Cluj
- adresa nr. 596/11.05.2022 a ADI Eco-Metropolitan Cluj referitoare la propunerea de modificare a documentului de poziție în sensul delegării temporare a gestiunii serviciilor de salubritate de către unitățile administrativ-teritoriale, exclusiv până la începerea prestării serviciilor de către operatorul care va fi desemnat în cadrul licitației organizată de ADI Eco-Metropolitan Cluj și răspunsul Direcției Generale Programe Europene Infrastructură Mare din cadrul Ministerului Investițiilor și Proiectelor Europene, formulat prin adresa nr. 53162/18.05.2022

- adresa nr. 36033/07.11.2018 a Direcției de Dezvoltare și Investiții din cadrul Consiliului Județean Cluj privind analiza introducerii în contractul de delegare a serviciilor de colectare și transport a deșeurilor a activității de operare a stațiilor de transfer și transportul deșeurilor de la stațiile de transfer la spațiul de stocare temporară a deșeurilor și răspunsul Direcției Generale Programe Europene Infrastructură Mare din cadrul Ministerului Fondurilor Europene, formulat prin adresa nr. 82695/CG/21.12.2018

- prevederile documentației de atribuire a Contractului de concesiune în vederea gestiunii unor activități componente ale serviciului de salubritate în Județul Cluj, respectiv de colectare și transport al deșeurilor municipale și a unor fluxuri speciale de deșeuri, precum și operarea și administrarea stațiilor de transfer, astfel cum a fost aprobată prin Hotărârea AGA ADI Eco-Metropolitan Cluj nr. 6/16.07.2019

- proiectul de act adițional la Documentul de Poziție încheiat la data de 28.07.2010, înaintat de ADI Eco-Metropolitan Cluj

În baza prevederilor:

- art. 129 alin. (1), alin. (2), lit. d), alin. (7), lit. n), art. 139, alin. (3) lit. f), art. 196, alin. (1), lit. a) din Ordonanță de Urgență nr. 57/2019 privind Codul administrativ

HOTĂRĂȘTE :

Art. 1. Se aprobă modificarea art. 12 alin. (2) și introducerea art. 12 alin. (2¹), (2²), (2³), modificarea art. 12 alin. (3), (4), art. 13 alin. (1), art. 14 alin. (1) lit. c), d), art. 17 alin. (1), (2), (3) și Anexa 2 a Documentului de Poziție încheiat la data de 28.07.2010 de către membrii ADI Eco-Metropolitan Cluj, conform proiectului actului adițional anexat.

Art. 2. Se aprobă mandatarea dlui Ghib Liviu în calitate de reprezentant al Comunei Băișoara în AGA Adi Eco-Metropolitan Cluj în vederea semnării actului adițional la Documentul de Poziție încheiat la data de 28.07.2010 de către membrii ADI Eco-Metropolitan Cluj, conform proiectului actului adițional anexat.

Art. 3. Cu ducerea la îndeplinire a prezentei hotărâri se încredințează:
Primarul comunei Băișoara.

Art. 4. Prezenta hotărâre se comunică Instituției Prefectului – Județul Cluj, Asociației de Dezvoltare Intercomunitară Eco-Metropolitan Cluj, Primarului comunei Băișoara.

CONSILIERI

**TOTAL-11
PREZENȚI- 10
VOTURI PENTRU- 10
VOTURI CONTRA- 0
ABȚINERI- 0**

**PREȘEDINTE DE ȘEDINȚĂ
ȚOLEA VASILE-DORIN**

**CONTRASEMNEAZĂ
SECRETAR GENERAL
JR. BUDAI BELA**





ROMÂNIA

JUDEȚUL CLUJ

CONSILIUL LOCAL BĂIȘOARA

**HOTĂRÂRE nr.35
DIN DATA DE 03.06.2022**

privind modificarea și actualizarea statului de funcții și a organigramei aparatului de specialitate al Primarului comunei Băișoara

Consiliul Local al Comunei Băișoara, județul Cluj, întrunit în ședința de lucru ordinară din data de 03.06.2022,

Având în vedere:

- Referatul de aprobare, ca instrument de prezentare și motivare, semnat de initiator;
- Referatul compartimentului de specialitate din cadrul aparatului Primarului Comunei Băișoara;
- Avizele cu caracter consultativ ale comisiilor de specialitate ale consiliului local;

Având în vedere numărul de posturi aprobat pentru aparatul de specialitate al Primarului comunei Băișoara, conform Adresei Instituției Prefectului Cluj prin care ni s-a comunicat numărul maxim de posturi aferente anului 2022.

Ținând seama de prevederile art. 506 și 509 , din OUG nr. 57/2019 privind Codul administrativ,

În temeiul prevederilor art. 129 alin. 1, alin. 2 lit. a, alin. 3 lit. c, art. 139 alin. (1), art. 196 alin. 1 lit. a, și art. 243 alin. 1 lit. a din OUG 57/2019 privind Codul Administrativ:

HOTĂRĂȘTE:

ART. 1 Se aprobă modificarea și actualizarea statului de funcții și a organigramei aparatului de specialitate al Primarului comunei Băișoara, conform anexei nr 1 și 2, parte integrantă din prezenta hotărâre .

ART. 2 Prezenta se va aduce la îndeplinire de Primarul comunei Băișoara, de Secretarul General al Comunei și de biroul financiar-contabil.

ART. 3 Prezenta se va comunica Primarului comunei Băișoara, biroului financiar-contabil, Instituției prefectului județului Cluj, ANFP.

ART. 4 Prezenta Hotărâre poate fi contestată în condițiile prevăzute de Legea nr. 554/2004 privind contenciosul administrativ.

CONSILIERI
TOTAL-11
PREZENȚI-10
VOTURI PENTRU-10
VOTURI CONTRA-0
ABȚINERE-0

PREȘEDINTE DE ȘEDINȚĂ
ȚOLEA VASILE-DORIN

CONTRASEMNEAZĂ
SECRETAR GENERAL
JR. BUDAI BELA



ORGANIGRAMA

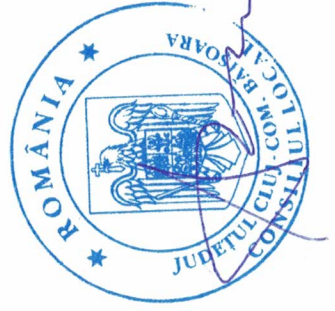
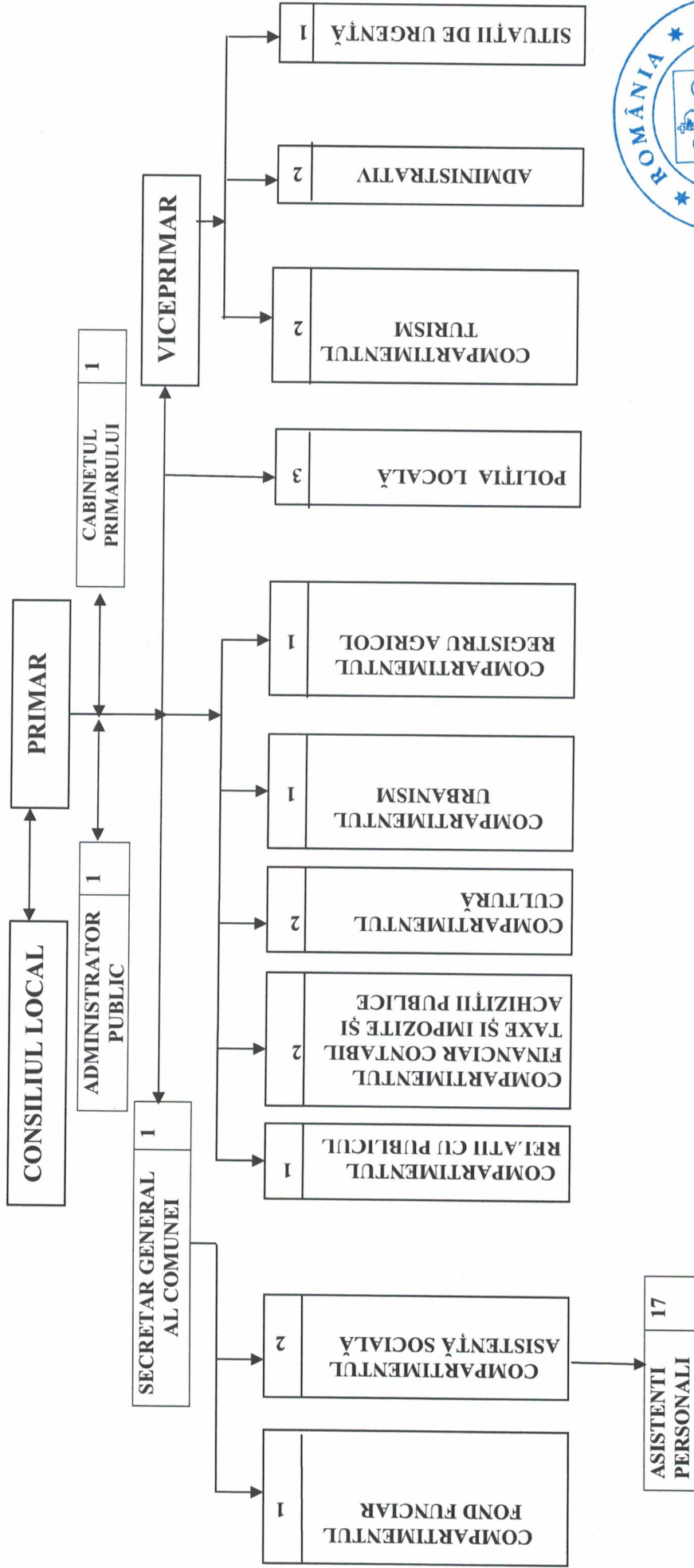

STAT DE FUNCȚII

Anexa nr. 2 la HCL nr.35 /2022

Nr. Crt.	Numele, prenumele/Vacant	Structura	Funcția de demnitate publică	Funcția publică			Clasa	Gradul profesional	Nivelul studiilor	Funcția contractuală		Treapta profesională/grad	Nivelul studiilor	Observatii
				Inalt funcționar public	De conducere	De execuție				De conducere	De execuție			
1.	Ghib Liviu	Demnitari	Primar					S						
2.	Ianc Paul-Călin	Demnitari	Viceprimar					M						
3.	Budai Bela	Secretar General al comunei Băișoara		Secretar General al U.A.T.			1	S						
4.	Temporar vacant									Administrator Public			S	
5.	Galmati Cristian Ovidiu	Situație de Urgență					1			Referent			M	
6.	Vacant	Politie Locala								Referent			M	
7.	Vacant	Politie Locala												
8.	Vacant	Politie Locala												
9.	Todor Alina Maria	Asistenta Sociala											M	
10.	Cirebea Adelina	Turism								Asistent medical comunitar			S	
11.	Rosa Dan Cristian	Turism								Agent de turism			M	
12.	Coroban Liana	Administrativ								Ghid de turism			G	
13.	Boca Florin	Administrativ								Guard			M	
14.	Motoc Vasile	Registrul agricol					5	S		Sofer				



15.	Vacant	Compartiment Financiar Contabilitate						Superior	M					
16.	Ghib Cornelia	Compartiment Financiar Contabilitate					Inspector	Superior	S					
17.	Tehei Liliana	Cultura											Referent	M
18.	Bucur Angela	Asistenta Sociala					Referent	Principala	M					
19.	Luca Gabriel Aurelian	Fond Funciar					Inspector	Principala	S					
20.	Sipos Ileana	Cultura											Consilier	I S
21.	Moteoc Domnica	Compartimentul Urbanism					Inspector	Superior						
22.	Buicu Otilia	Cultura											Biblioteca	S
23.	Costisor Mihaela Maria	Consilier personal Primar											Consilier Personal	S
24.	Asistenti personali persoane cu handicap – 17 angajati	Asistenta sociala											Asistent personal	G/ M



Numar posturi	Ocupate	Vacante	Total
Funcția			
Nr. total de demnitari	2	0	2
Nr. Total de functii publice	6	0	6
Nr. total de inalti functionari publici	0	0	0
Nr. total de functii publice de conducere	1	0	1
Nr. total de functii publice de executie	5	0	5
Nr. total de functii contractuale de conducere	0	1	1
Nr. total de functii contractuale de executie	10	0	10
Nr. total de posturi potrivit art. III alin. (2) din O.U.G. Nr. 63/2010 pentru modificarea si completarea Legii nr. 276/2006 privind finantele publice locale, precum si pentru stabilirea unor masuri financiare, cu modificarile si completarile ulterioare			
Nr. total de functii din institutie	24	1	25

