



ROMÂNIA
JUDEȚUL MUREȘ
COMUNA CUCERDEA
PRIMARIA CUCERDEA
Nr. 1267/23.02.2023



Cucerdea, nr. 329, jud. Mures, tel./fax: 0265-457198, tel. 0265-457144, e-mail: cucerdea@cjmures.ro, web: [www.comunacucer](http://www.comunacucer.ro)

PROCES-VERBAL
de afisare a notarii posesiei

In vederea aducerii la cunostinta proprietarilor de drept MASCA IOAN (sau mostenitorilor acestuia), MUTH LEONTINA (sau mostenitorilor acesteia), LECHINTAN MARIA (sau mostenitorilor acesteia), MASCA AUREL (sau mostenitorilor acestuia), SELTEA ANA (sau mostenitorilor acesteia), ai terenului extravilan situat în com. Cucerdea, jud. Mures, înscris în CF 54799 Cucerdea,

se afiseaza Extrasul de Carte Funciara nr. 54799 si Incheierea 1334/06.02.2023, ambele eliberate de OCPI Mures – BCPI Tarnaveni ce contin informatii privind notarea posesiei in favoarea posesorului de fapt, MASCA MARITA, conform art.41 alin (8) din Legea nr.7/1996 republicata, cu modificarile si completarile ulterioare.

In acest sens s-a intocmit prezentul proces-verbal de afisare a notarii posesiei pentru terenului arabil extravilan situat în com. Cucerdea, jud. Mures, înscris în CF 54799 Cucerdea, la sediul institutiei si pe pagina de internet www.e-comune.ro/primaria-cucerdea-ms.

Primar,
MORAR VASILE,
Semnatura



Secretar general,
SABĂU CARMEN-GEORGETA

.....

Referent superior,
APRODU SIMONA

.....



Oficiul de Cadastru și Publicitate Imobiliară MURES
Biroul de Cadastru și Publicitate Imobiliară Tarnaveni

Dosarul nr. 1334 / 06-02-2023

INCHEIERE Nr. 1334

Registrator: COSMINA IOANA BOTA

Asistent: ISTVAN OLAH

Asupra cererii introduse de MASCA MARITA domiciliat in Loc. Cucerdea, Nr. 183, Jud. Mures privind Notare in cartea funciara, in baza:

-Act Administrativ nr.381/01-02-2022 emis de Primaria Comunei Cucerdea;

-Act Notarial nr.108/18-01-2023 emis de NP Danciu Alina;

fiind indeplinite conditiile prevazute la art. 29 din Legea cadastrului si a publicitatii imobiliare nr. 7/1996, republicata, cu modificarile si completarile ulterioare, tariful achitat in suma de 75 lei, cu documentul de plata:

-Chitanta interna nr.2023000164/06-02-2023 in suma de 75

pentru serviciul avand codul 241

Vazand referatul asistentului registrator in sensul ca nu exista impedimente la inscriere

DISPUNE

Admiterea cererii cu privire la:

- imobilul cu nr. cadastral 54799, inscris in cartea funciara 54799 UAT Cucerdea avand proprietarii: MASCA IOAN, SELTEA ANA, MASCA AUREL, LECHINTAN MARIA, MUTH LEONTINA in cota de 1/1 de sub B.2;

- Se noteaza posesia conform art. 41 alin. (8) din Legea nr. 7/1996 republicata cu modificarile si completarile ulterioare asupra A.1 in favoarea MASCA MARITA, sub B.3 din cartea funciara 54799 UAT Cucerdea;

Prezenta se va comunica părților:

PRIMARIA COMUNEI CUCERDEA

MASCA MARITA

PRIMARIA CUCERDEA PENTRU MASCA IOAN, MUTH LEONTINA, LECHINTAN MARIA, MASCA AUREL, SELTEA ANA IN VEDEREA COMUNICARII/AFISARII

*) Cu drept de reexaminare in termen de 15 zile de la comunicare, care se depune la Biroul de Cadastru si Publicitate Imobiliara Tarnaveni, se inscrie in cartea funciara si se solutioneaza de catre registratorul-sef

Data soluționării,

08-02-2023

Registrator,

COSMINA IOANA BOTA
Cosmina
Ioana Bota

Semnat digital de
Cosmina Ioana Bota
Data: 2023.02.13
08:40:33 +02'00'

Asistent Registrator,

ISTVAN OLAH
Istvan
Olah

Semnat digital de
Istvan Olah
Data: 2023.02.08
16:45:28 +02'00'

*) Cu excepția situațiilor prevăzute la Art. 62 alin. (1) din Regulamentul de avizare, recepție și inscriere in evidențele de cadastru și carte funciara, aprobat prin ODG Nr. 700/2014.

Conform cu exemplarul
din arhiva electronică



Oficiul de Cadastru și Publicitate Imobiliară MURES
Biroul de Cadastru și Publicitate Imobiliară Tarnaveni

Nr. cerere	1334
Ziua	06
Luna	02
Anul	2023

Cod verificare
100127615286



EXTRAS DE CARTE FUNCİARĂ PENTRU INFORMARE

Carte Funciară Nr. 54799 Cucerdea

Semnat : cu semnatura
electronica extinsa, cf. L
455/2001 si eIDAS

A. Partea I. Descrierea imobilului

TEREN Extravilan

Adresa: Jud. Mures

Nr. Crt	Nr. cadastral Nr. topografic	Suprafata* (mp)	Observații / Referințe
A1	54799	2.800	Teren neimprejmuit;

B. Partea II. Proprietari și acte

Înscrieri privitoare la dreptul de proprietate și alte drepturi reale		Referințe
8105 / 08/06/2021		
Registrul Cadastral al Imobilelor (UAT Cucerdea); Act Normativ Ig.7/1996 emis de Parlamentul Romaniei;		
B1	Se infiinteaza cartea funciara a imobilului 54799 ca urmare a finalizarii inregistrarii sistematice. Imobilul se gaseste in registrul cadastral al imobilelor sub numarul 2971.	A1
Act Administrativ nr. 41027, din 03/03/2003 emis de CJSDPAT MURES;		
B2	Intabulare, drept de PROPRIETATE, dobandit prin Reconstituire, cota actuala 1/1	A1 / B.3
	1) MASCA IOAN 2) MUTH LEONTINA 3) LECHINTAN MARIA 4) MASCA AUREL 5) SELTEA ANA	
1334 / 06/02/2023		
Act Administrativ nr. 381, din 01/02/2022 emis de Primaria Comunei Cucerdea; Act Notarial nr. 108, din 18/01/2023 emis de NP Danciu Alina;		
B3	Se noteaza posesia conform art. 41 alin. (8) din Legea nr. 7/1996 republicata cu modificarile si completarile ulterioare	A1
	1) MASCA MARITA	

C. Partea III. SARCINI .

Inscrieri privind dezmembramintele dreptului de proprietate, drepturi reale de garantie și sarcini	Referințe
NU SUNT	

Teren

Nr cadastral	Suprafața (mp)*	Observații / Referințe
54799	2.800	

* Suprafața este determinată în planul de proiecție Stereo 70.

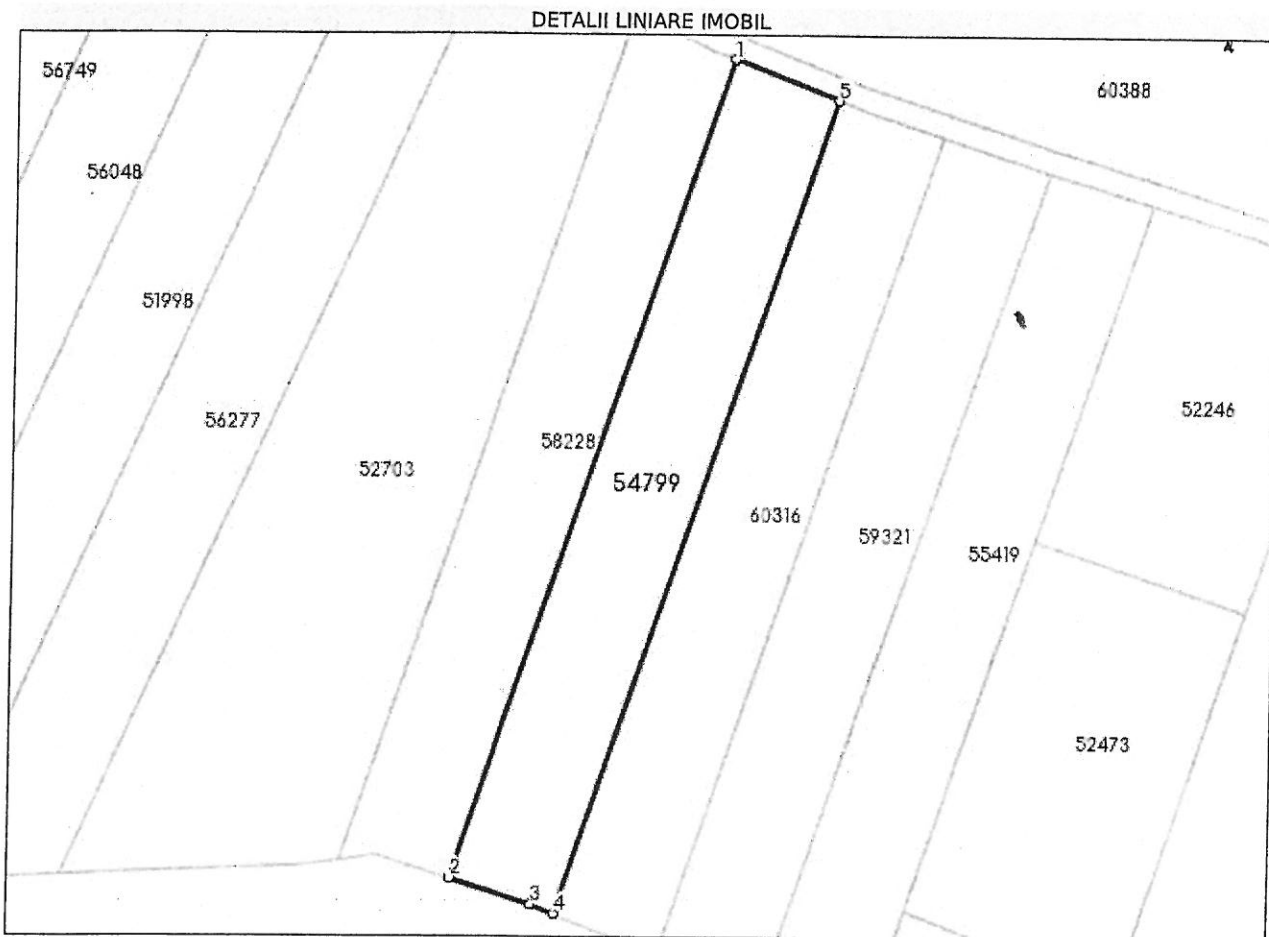

Date referitoare la teren

Nr Crt	Categorie folosință	Intra vilan	Suprafața (mp)	Tarla	Parcelă	Nr. topo	Observații / Referințe
1	arabil	NU	2.800	18	520/12/8	-	

Lungime Segmente

1) Valorile lungimilor segmentelor sunt obținute din proiecție în plan.

Punct început	X / Y	Punct sfârșit	X / Y	Lungime segment (** (m)
1	444.487,446 541.778,86	2	444.440,53 541.637,927	148.537
2	444.440,53 541.637,927	3	444.454,643 541.633,475	14.799
3	444.454,643 541.633,475	4	444.458,485 541.631,925	4.143
4	444.458,485 541.631,925	5	444.505,078 541.771,887	147.514

Punct început	X / Y	Punct sfârșit	X / Y	Lungime segment (** (m)
5	444.505,078 541.771,887	1	444.487,446 541.778,86	18.961

** Lungimile segmentelor sunt determinate în planul de proiecție Stereo 70 și sunt rotunjite la 1 milimetru.

*** Distanța dintre puncte este formată din segmente cumulate ce sunt mai mici decât valoarea 1 milimetru.

Certific că prezentul extras corespunde cu pozițiile în vigoare din cartea funciară originală, păstrată de acest birou.

Prezentul extras de carte funciară este valabil la autentificarea de către notarul public a actelor juridice prin care se sting drepturile reale precum și pentru dezbaterile succesiunilor, iar informațiile prezentate sunt susceptibile de orice modificare, în condițiile legii.

S-a achitat tariful de 75 RON, -Chitanța internă nr.2023000164/06-02-2023 în suma de 75, pentru serviciul de publicitate imobiliară cu codul nr. 241.

Data soluționării,

08-02-2023

Data eliberării,

__/__/__

Asistent Registrator,

ISTVAN OLAH

(parafa și semnătura)

Referent,

(parafa și semnătura)

Conform cu exemplarul
din arhivă electronică