



ROMÂNIA  
JUDEȚUL MUREȘ  
COMUNA CUCERDEA  
PRIMARIA CUCERDEA  
Nr. 2368/06.04.2023



Cucerdea, nr. 329, jud. Mures, tel./fax: 0265-457198, tel. 0265-457144, e-mail: [cucerdea@cjmures.ro](mailto:cucerdea@cjmures.ro), web: [www.comunacucer](http://www.comunacucer.ro)

**PROCES-VERBAL**  
**de afisare a notarii posesiei**

In vederea aducerii la cunostinta proprietarului de drept MAȘCA GAVRILĂ (sau mostenitorilor acestuia) al terenului extravilan situat în com. Cucerdea, jud. Mures, înscris în CF 60631 Cucerdea,

se afiseaza Extrasul de Carte Funciara nr. 60631 si Incheierea 3385/28.03.2023, ambele eliberate de OCPI Mures – BCPI Tarnaveni ce contin informatii privind notarea posesiei in favoarea posesorului de fapt, MASCA AURELIA, conform art.41 alin (8) din Legea nr.7/1996 republicata, cu modificarile si completarile ulterioare.

In acest sens s-a intocmit prezentul proces-verbal de afisare a notarii posesiei pentru terenului arabil extravilan situat în com. Cucerdea, jud. Mures, înscris în CF 60631 Cucerdea, la sediul institutiei si pe pagina de internet [www.e-comune.ro/primaria-cucerdea-ms](http://www.e-comune.ro/primaria-cucerdea-ms).

**Primar,**  
**MORAR VASILE,**  
Semnatura .....  
L.S.

**Secretar general,**  
**SABĂU CARMEN-GEORGETA**

.....

**Referent superior,**  
**APRODU SIMONA**

.....



Oficiul de Cadastru și Publicitate Imobiliară MURES  
Biroul de Cadastru și Publicitate Imobiliară Tarnaveni

Dosarul nr. 3385 / 28-03-2023

### INCHEIERE Nr. 3385

**Registrator:** COSMINA IOANA BOTA

**Asistent registrator:** ISTVAN OLAH

Asupra cererii introduse de MASCA AURELIA privind Notare in cartea funciara, in baza:  
-Act Administrativ nr.470/06-02-2023 emis de Comuna Cucerdea;  
-Act Notarial nr.283/20-03-2023 emis de NP Ceusan Raluca;

fiind indeplinite conditiile prevazute la art. 29 din Legea cadastrului si a publicitatii imobiliare nr. 7/1996, republicata, cu modificarile si completarile ulterioare, tariful achitat in suma de 75 lei, cu documentul de plata:

-Chitanta interna nr.2023000483/28-03-2023 in suma de 75

pentru serviciul avand codul 241

Vazand referatul asistentului registrator

### DISPUNE

Admiterea cererii cu privire la:

- imobilul cu nr. cadastral 60631, inscris in cartea funciara 60631 UAT Cucerdea avand proprietarii: MAȘCA GAVRILĂ in cota de 1/1 de sub B.2;

- Se noteaza posesia conform art. 41 alin. (8) din Legea nr. 7/1996 republicata cu modificarile si completarile ulterioare asupra A.1 in favoarea MASCA AURELIA, sub B.3 din cartea funciara 60631 UAT Cucerdea;

### Prezenta se va comunica părților:

MASCA AURELIA

PRIMARIA COMUNEI CUCERDEA PENTRU MAȘCA GAVRILĂ IN VEDEREA COMUNICARII/AFISARII

\*) Cu drept de reexaminare in termen de 15 zile de la comunicare, care se depune la Biroul de Cadastru si Publicitate Imobiliara Tarnaveni, se inscrie in cartea funciara si se solutioneaza de catre registratorul-sef

Data soluționării,

03-04-2023

Registrator,

COSMINA IOANA BOTA

Asistent Registrator,

ISTVAN OLAH

Conform cu exemplarul  
din arhiva electronică

*Document semnat cu sigiliu electronic bazat pe certificat digital calificat, în conformitate cu art. 28<sup>1</sup> din Legea nr. 7/1996, republicată, cu modificările și completările ulterioare.*

\*) Cu excepția situațiilor prevăzute la Art. 52 alin. (1) din Regulamentul de recepție și înscriere in evidențele de cadastru și carte funciară, aprobat prin Ordinul Directorului General al ANCPI



Oficiul de Cadastru și Publicitate Imobiliară MURES  
Biroul de Cadastru și Publicitate Imobiliară Tarnaveni

*[Handwritten signature]*  
05. APR. 2023

### EXTRAS DE CARTE FUNCİARĂ PENTRU INFORMARE

Carte Funciară Nr. 60631 Cucerdea

Nr. cerere	3385
Ziua	28
Luna	03
Anul	2023

Cod verificare  
100130457082

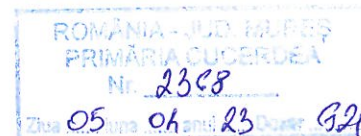

#### A. Partea I. Descrierea imobilului

TEREN Extravilan

Adresa: Jud. Mures

Nr. Crt	Nr. cadastral Nr. topografic	Suprafața* (mp)	Observații / Referințe
A1	60631	2.800	Teren neimprejuit;

#### B. Partea II. Proprietari și acte

Înscrieri privitoare la dreptul de proprietate și alte drepturi reale		Referințe
<b>13943 / 08/06/2021</b>		
Registrul Cadastral al Imobilelor (UAT Cucerdea); Act Normativ Ig.7/1996 emis de Parlamentul Romaniei;		
B1	Se infiinteaza cartea funciara a imobilului 60631 ca urmare a finalizarii inregistrarii sistematice. Imobilul se gaseste in registrul cadastral al imobilelor sub numarul 8833.	A1
Act Administrativ nr. 40541, din 11/01/2000 emis de CJSDPAT MURES;		
B2	Intabulare, drept de PROPRIETATE, dobandit prin Reconstituire, cota actuala 1/1 1) <b>MAȘCA GAVRILĂ</b> , Decedat	A1 / B.3
<b>3385 / 28/03/2023</b>		
Act Administrativ nr. 470, din 06/02/2023 emis de Comuna Cucerdea; Act Notarial nr. 283, din 20/03/2023 emis de NP Ceusan Raluca;		
B3	Se noteaza posesia conform art. 41 alin. (8) din Legea nr. 7/1996 republicata cu modificarile si completarile ulterioare 1) <b>MASCA AURELIA</b>	A1

#### C. Partea III. SARCINI .

Inscrieri privind dezmembrămintele dreptului de proprietate, drepturi reale de garanție și sarcini	Referințe
NU SUNT	



**Teren**

Nr cadastral	Suprafața (mp)*	Observații / Referințe
60631	2.800	

\* Suprafața este determinată în planul de proiecție Stereo 70.

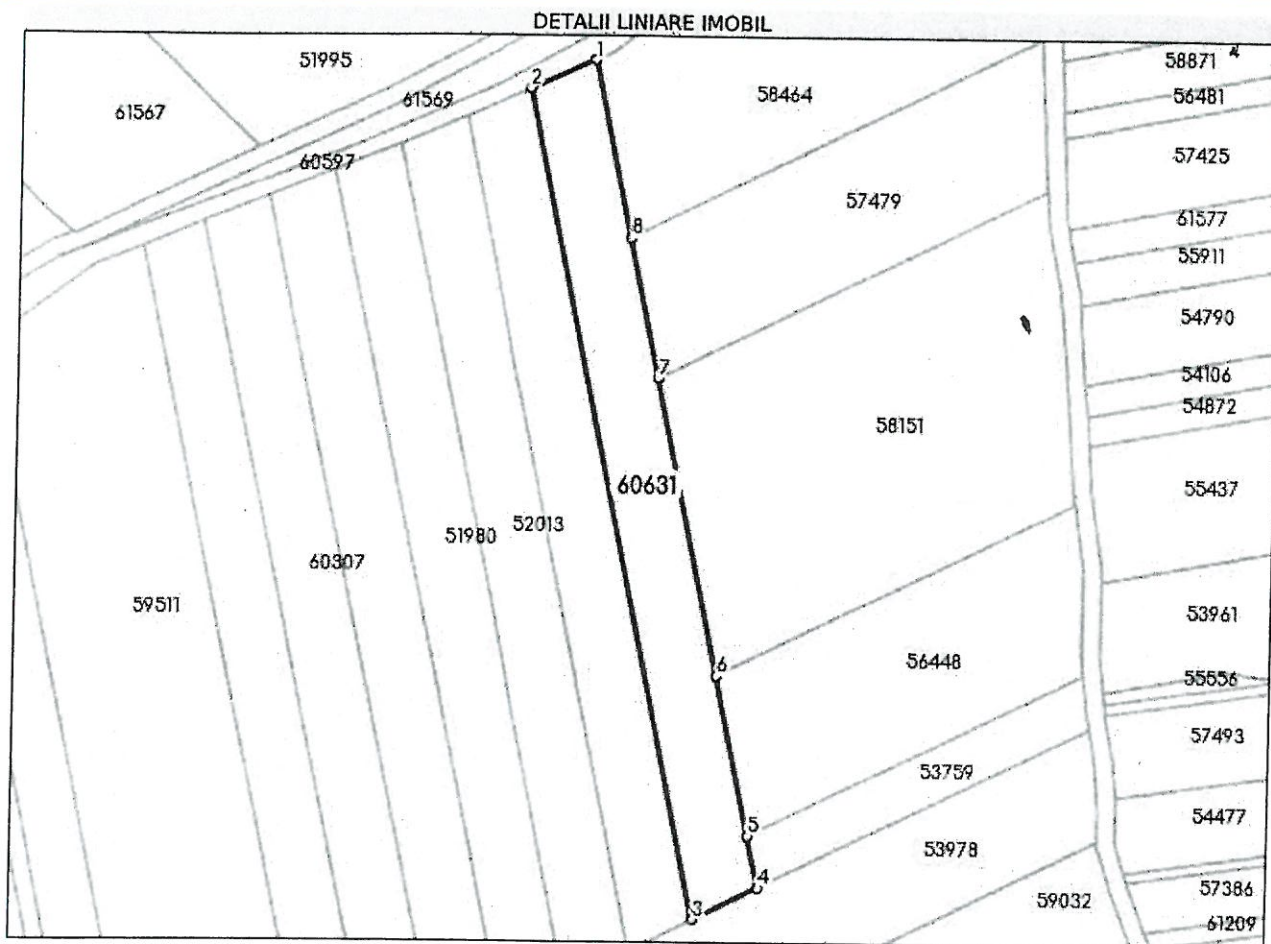

**Date referitoare la teren**

Nr Crt	Categorie folosință	Intra vilan	Suprafața (mp)	Tarla	Parcelă	Nr. topo	Observații / Referințe
1	arabil	NU	2.800	15	328/5/2, 328/7/3	-	

**Lungime Segmente**

1) Valorile lungimilor segmentelor sunt obținute din proiecție în plan.

Punct început	X / Y	Punct sfârșit	X / Y	Lungime segment (** (m)
1	444.920,637 542.891,443	2	444.906,429 542.885,34	15.463
2	444.906,429 542.885,34	3	444.944,562 542.704,187	185.123
3	444.944,562 542.704,187	4	444.958,591 542.711,14	15.657
4	444.958,591 542.711,14	5	444.956,201 542.722,493	11.602

Punct început	X / Y	Punct sfârșit	X / Y	Lungime segment (** (m)
5	444.956,201 542.722,493	6	444.948,84 542.757,461	35.734
6	444.948,84 542.757,461	7	444.935,164 542.822,432	66.395
7	444.935,164 542.822,432	8	444.928,753 542.852,886	31.121
8	444.928,753 542.852,886	1	444.920,637 542.891,443	39.402

\*\* Lungimile segmentelor sunt determinate în planul de proiecție Stereo 70 și sunt rotunjite la 1 milimetru.

\*\*\* Distanța dintre puncte este formată din segmente cumulate ce sunt mai mici decât valoarea 1 milimetru.

Certific că prezentul extras corespunde cu pozițiile in vigoare din cartea funciară originală, păstrată de acest birou.

Prezentul extras de carte funciară este valabil la autentificarea de către notarul public a actelor juridice prin care se sting drepturile reale precum și pentru dezbateră succesiunilor, iar informațiile prezentate sunt susceptibile de orice modificare, în condițiile legii.

S-a achitat tariful de 75 RON, -Chitanta internă nr.2023000483/28-03-2023 în suma de 75, pentru serviciul de publicitate imobiliară cu codul nr. 241.

Data soluționării,  
03-04-2023

Data eliberării,  
\_/\_/\_\_\_

Asistent Registrator,  
ISTVAN OLAH

(parafa și semnătura)

Referent,

(parafa și semnătura)

Conform cu exemplarul  
din arhivă electronică