



ROMÂNIA  
JUDEȚUL MUREȘ  
COMUNA CUCERDEA  
PRIMARIA CUCERDEA  
Nr. 1652/23.03.2023



Cucerdea, nr. 329, jud. Mures, tel./fax: 0265-457198, tel. 0265-457144, e-mail: [cucerdea@cjmures.ro](mailto:cucerdea@cjmures.ro), web: [www.comunacucer](http://www.comunacucer.ro)

**PROCES-VERBAL**  
**de afisare a notarii posesiei**

In vederea aducerii la cunostinta proprietarilor de drept POTOR VESELINA (sau mostenitorilor acestuia), al terenului extravilan situat în com. Cucerdea, jud. Mures, înscris în CF 60131 Cucerdea,

se afiseaza Extrasul de Carte Funciara nr. 60131 si Incheierea 2022/20.02.2023, ambele eliberate de OCPI Mures – BCPI Tarnaveni ce contin informatii privind notarea posesiei in favoarea posesorului de fapt, POTOR ANA, conform art.41 alin (8) din Legea nr.7/1996 republicata, cu modificarile si completarile ulterioare.

In acest sens s-a intocmit prezentul proces-verbal de afisare a notarii posesiei pentru terenului arabil extravilan situat în com. Cucerdea, jud. Mures, înscris în CF 60131 Cucerdea, la sediul institutiei si pe pagina de internet [www.e-comune.ro/primaria-cucerdea-ms](http://www.e-comune.ro/primaria-cucerdea-ms).

Primar,  
MORAR VASILE,  
Semnatura .....  
L.S.

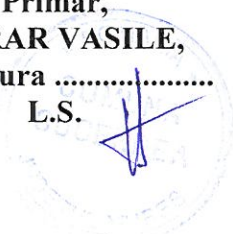

Secretar general,  
SABĂU CARMEN-GEORGETA

.....

Referent superior,  
APRODU SIMONA

.....



100128082990

Incheiere Nr. 2022 / 20-02-2023

**Oficiul de Cadastru și Publicitate Imobiliară MURES**  
**Biroul de Cadastru și Publicitate Imobiliară Tarnaveni**

Dosarul nr. 2022 / 20-02-2023

**INCHEIERE Nr. 2022****Registrator:** COSMINA IOANA BOTA**Asistent registrator:** ISTVAN OLAH

Asupra cererii introduse de POTOR ANA privind Notare in cartea funciara, in baza:  
-Act Administrativ nr.350/01-02-2023 emis de Primaria Comunei Cucerdea;  
-Act Notarial nr.131/17-02-2023 emis de NP Gligor Dorel Codrut;

fiind indeplinite conditiile prevazute la art. 29 din Legea cadastrului si a publicitatii imobiliare nr. 7/1996, republicata, cu modificarile si completarile ulterioare, tariful achitat in suma de 75 lei, cu documentul de plata:

-Chitanta interna nr.2023000277/20-02-2023 in suma de 75

pentru serviciul avand codul 241

Vazand referatul asistentului registrator

**DISPUNE**

Admiterea cererii cu privire la:

- imobilul cu nr. cadastral 60131, inscris in cartea funciara 60131 UAT Cucerdea avand proprietarii: POTOR VESELINA in cota de 1/1 de sub B.2;

- Se noteaza posesia conform art. 41 alin. (8) din Legea nr. 7/1996 republicata cu modificarile si completarile ulterioare asupra A.1 in favoarea POTOR ANA, sub B.3 din cartea funciara 60131 UAT Cucerdea;

**Prezenta se va comunica părților:**

PRIMARIA COMUNEI CUCERDEA PENTRU POTOR VESELINA IN VEDEREA COMUNICARII/AFISARII POTOR ANA

\*) Cu drept de reexaminare in termen de 15 zile de la comunicare, care se depune la Biroul de Cadastru si Publicitate Imobiliara Tarnaveni, se inscrie in cartea funciara si se solutioneaza de catre registratorul-sef

Data soluționării,

28-02-2023

Registrador,

COSMINA IOANA BOTA

Cosmina

Ioana Bota

Semnat digital de  
Cosmina Ioana Bota  
Data: 2023.02.28 15:45:57  
+02'00'

Asistent Registrador,

ISTVAN OLAH

Semnat digital de Istvan  
Olah  
Data: 2023.02.28  
14:53:27 +02'00'

\*) Cu excepția situațiilor prevăzute la Art. 52 alin. (1) din Regulamentul de recepție și înscriere in evidențele de cadastru și carte funciara, aprobat prin Ordinul Directorului General al ANCPI



**EXTRAS DE CARTE FUNCİARĂ  
 PENTRU INFORMARE**

Carte Funciară Nr. 60131 Cucerdea

Semnat : cu semnatura  
 electronica extinsa, cf. L  
 455/2001 si eIDAS

**A. Partea I. Descrierea imobilului**

TEREN Extravilan

Adresa: Jud. Mures

Nr. Crt	Nr. cadastral Nr. topografic	Suprafata* (mp)	Observații / Referințe
A1	60131	7.000	Teren neimpregmuit;

**B. Partea II. Proprietari și acte**

Înscrieri privitoare la dreptul de proprietate și alte drepturi reale		Referințe
<b>13443 / 08/06/2021</b>		
Registrul Cadastral al Imobilelor (UAT Cucerdea); Act Normativ lg.7/1996 emis de Parlamentul Romaniei;		
B1	Se infiinteaza cartea funciara a imobilului 60131 ca urmare a finalizarii inregistrarii sistematice. Imobilul se gaseste in registrul cadastral al imobilelor sub numarul 8327.	A1
Act Administrativ nr. 40859, din 25/06/2002 emis de CJSDPAT MURES;		
B2	Intabulare, drept de PROPRIETATE, dobandit prin Reconstituire, cota actuala 1/1 1) <b>POTOR VESELINA</b> , Decedat	A1
<b>2022 / 20/02/2023</b>		
Act Administrativ nr. 350, din 01/02/2023 emis de Primaria Comunei Cucerdea; Act Notarial nr. 131, din 17/02/2023 emis de NP Gligor Dorel Codrut;		
B3	Se noteaza posesia conform art. 41 alin. (8) din Legea nr. 7/1996 republicata cu modificarile si completarile ulterioare 1) <b>POTOR ANA</b>	A1

**C. Partea III. SARCINI .**

Inscrieri privind dezmembrămintele dreptului de proprietate, drepturi reale de garanție și sarcini	Referințe
NU SUNT	

**Teren**

Nr cadastral	Suprafața (mp)*	Observații / Referințe
60131	7.000	

\* Suprafața este determinată în planul de proiecție Stereo 70.

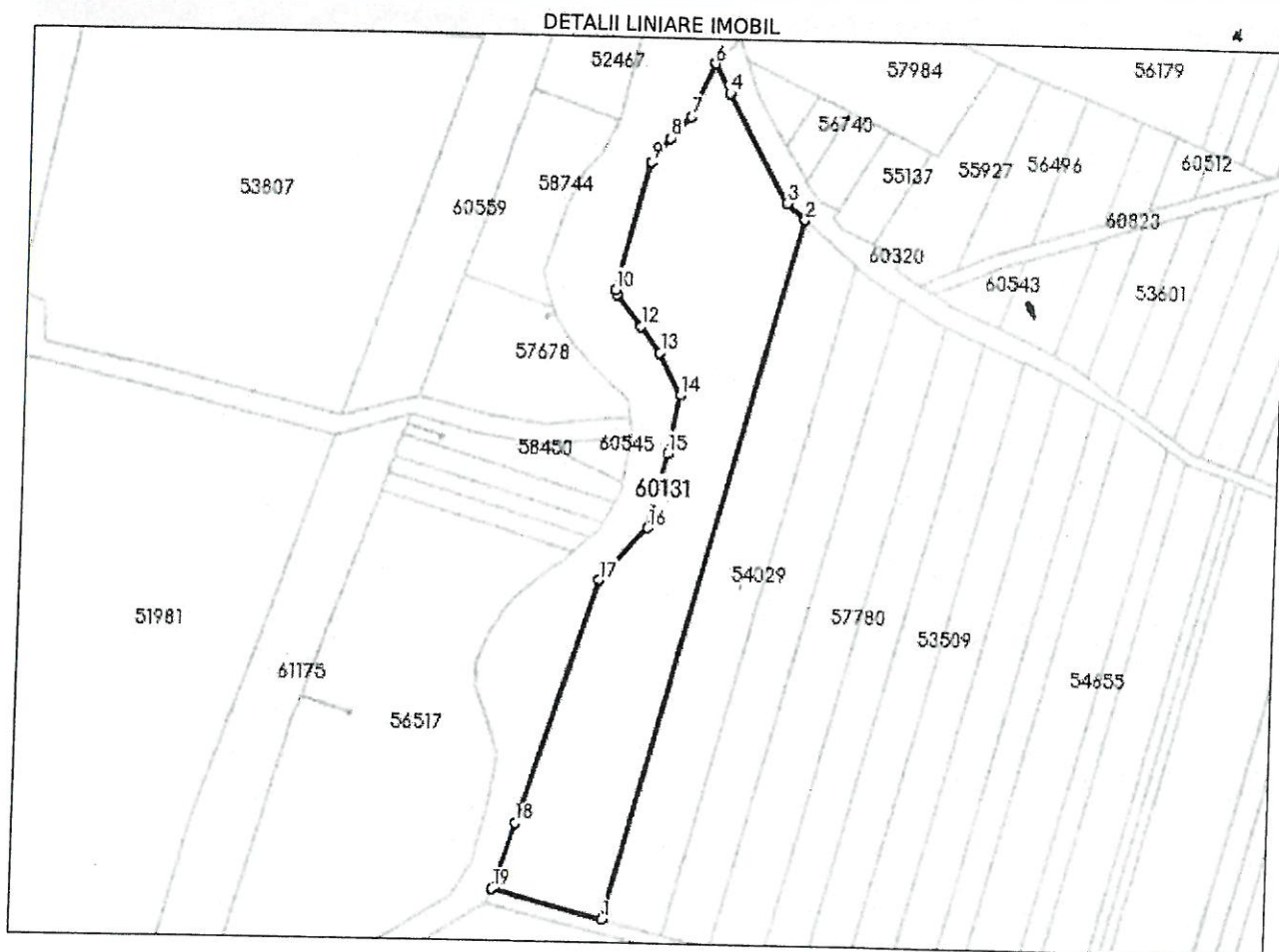

**Date referitoare la teren**

Nr Crt	Categorie folosință	Intra vilan	Suprafața (mp)	Tarla	Parcelă	Nr. topo	Observații / Referințe
1	arabil	NU	7.000	19	582/1/14, 582/2	-	

**Lungime Segmente**

1) Valorile lungimilor segmentelor sunt obținute din proiecție în plan.

Punct început	X / Y	Punct sfârșit	X / Y	Lungime segment (m)
1	443.132,417 543.890,631	2	443.184,443 544.090,266	206.303
2	443.184,443 544.090,266	3	443.179,309 544.094,867	6.894
3	443.179,309 544.094,867	4	443.162,581 544.125,416	34.829
4	443.162,581 544.125,416	5	443.162,579 544.125,42	0.004

Punct început	X / Y	Punct sfârșit	X / Y	Lungime segment (** (m))
5	443.162,579 544.125,42	6	443.158,096 544.133,607	9.334
6	443.158,096 544.133,607	7	443.151,709 544.118,538	16.367
7	443.151,709 544.118,538	8	443.145,932 544.112,404	8.426
8	443.145,932 544.112,404	9	443.140,688 544.105,568	8.616
9	443.140,688 544.105,568	10	443.131,231 544.069,28	37.5
10	443.131,231 544.069,28	11	443.131,707 544.067,873	1.485
11	443.131,707 544.067,873	12	443.138,766 544.058,961	11.369
12	443.138,766 544.058,961	13	443.144,488 544.051,789	9.175
13	443.144,488 544.051,789	14	443.150,625 544.039,883	13.395
14	443.150,625 544.039,883	15	443.147,376 544.023,286	16.912
15	443.147,376 544.023,286	16	443.142,322 544.001,998	21.88
16	443.142,322 544.001,998	17	443.128,964 543.986,845	20.2
17	443.128,964 543.986,845	18	443.106,941 543.917,57	72.691
18	443.106,941 543.917,57	19	443.100,377 543.898,618	20.057
19	443.100,377 543.898,618	1	443.132,417 543.890,631	33.021

\*\* Lungimile segmentelor sunt determinate în planul de proiecție Stereo 70 și sunt rotunjite la 1 milimetru.

\*\*\* Distanța dintre puncte este formată din segmente cumulate ce sunt mai mici decât valoarea 1 milimetru.

Certific că prezentul extras corespunde cu pozițiile în vigoare din cartea funciară originală, păstrată de acest birou.

Prezentul extras de carte funciară este valabil la autentificarea de către notarul public a actelor juridice prin care se sting drepturile reale precum și pentru dezbaterile succesiunilor, iar informațiile prezentate sunt susceptibile de orice modificare, în condițiile legii.

S-a achitat tariful de 75 RON, -Chitanța internă nr.2023000277/20-02-2023 în suma de 75, pentru serviciul de publicitate imobiliară cu codul nr. 241.

Data soluționării,  
28-02-2023

Data eliberării,  
\_/\_/\_\_\_

Asistent Registrator,  
ISTVAN OLAH

(parafa și semnătura)

Referent,

(parafa și semnătura)