



ROMÂNIA  
JUDEȚUL MUREȘ  
COMUNA CUCERDEA  
PRIMARIA CUCERDEA  
Nr. 1271/23.02.2023



Cucerdea, nr. 329, jud. Mures, tel./fax: 0265-457198, tel. 0265-457144, e-mail: [cucerdea@cjmures.ro](mailto:cucerdea@cjmures.ro), web: [www.comunacucer](http://www.comunacucer.ro)

**PROCES-VERBAL**  
**de afisare a notarii posesiei**

In vederea aducerii la cunostinta proprietarilor de drept MASCA IOAN (sau mostenitorilor acestuia), MUTH LEONTINA (sau mostenitorilor acesteia), LECHINTAN MARIA (sau mostenitorilor acesteia), MASCA AUREL (sau mostenitorilor acestuia), SELTEA ANA (sau mostenitorilor acesteia), ai terenului extravilan situat în com. Cucerdea, jud. Mures, înscris în CF 56217 Cucerdea,

se afiseaza Extrasul de Carte Funciara nr. 56217 si Incheierea 1340/06.02.2023, ambele eliberate de OCPI Mures – BCPI Tarnaveni ce contin informatii privind notarea posesiei in favoarea posesorului de fapt, MASCA MARITA, conform art.41 alin (8) din Legea nr.7/1996 republicata, cu modificarile si completarile ulterioare.

In acest sens s-a intocmit prezentul proces-verbal de afisare a notarii posesiei pentru terenului arabil extravilan situat în com. Cucerdea, jud. Mures, înscris în CF 56217 Cucerdea, la sediul institutiei si pe pagina de internet [www.e-comune.ro/primaria-cucerdea-ms](http://www.e-comune.ro/primaria-cucerdea-ms).

Primar,  
**MORAR VASILE,**  
Semnatura .....  
L.S.

Secretar general,  
**SABĂU CARMEN-GEORGETA**

.....

Referent superior,  
**APRODU SIMONA**

.....



100127617247

Incheiere Nr. 1340 / 06-02-2023

**Oficiul de Cadastru și Publicitate Imobiliară MURES**  
**Biroul de Cadastru și Publicitate Imobiliară Tarnaveni**

Dosarul nr. 1340 / 06-02-2023

**INCHEIERE Nr. 1340****Registrator: COSMINA IOANA BOTA****Asistent: ISTVAN OLAH**

Asupra cererii introduse de MASCA MARITA domiciliat in Loc. Cucerdea, Nr. 183, Jud. Mures privind Notare in cartea funciara, in baza:

-Act Administrativ nr.381/01-02-2023 emis de Primaria Comunei Cucerdea;

-Act Notarial nr.113/18-01-2023 emis de NP Danciu Alina;

fiind indeplinite conditiile prevazute la art. 29 din Legea cadastrului si a publicitatii imobiliare nr. 7/1996, republicata, cu modificarile si completarile ulterioare, tariful achitat in suma de 75 lei, cu documentul de plata:

-Chitanta interna nr.2023000170/06-02-2023 in suma de 75

pentru serviciul avand codul 241

Vazand referatul asistentului registrator in sensul ca nu exista impedimente la inscriere

**DISPUNE**

Admiterea cererii cu privire la:

- imobilul cu nr. cadastral 56217, inscris in cartea funciara 56217 UAT Cucerdea avand proprietarii: MASCA IOAN, SELTEA ANA, MASCA AUREL, LECHINTAN MARIA, MUTH LEONTINA in cota de 1/1 de sub B.2;

- Se noteaza posesia conform art. 41 alin. (8) din Legea nr. 7/1996 republicata cu modificarile si completarile ulterioare asupra A.1 in favoarea MASCA MARITA, sub B.3 din cartea funciara 56217 UAT Cucerdea;

**Prezenta se va comunica părților:**

MASCA MARITA

PRIMARIA COMUNEI CUCERDEA

PRIMARIA CUCERDEA PENTRU MASCA IOAN, MUTH LEONTINA, LECHINTAN MARIA, MASCA AUREL , SALTEA ANA IN VEDEREA COMUNICARII/AFISARII

\*) Cu drept de reexaminare in termen de 15 zile de la comunicare, care se depune la Biroul de Cadastru si Publicitate Imobiliara Tarnaveni, se inscrie in cartea funciara si se solutioneaza de catre registratorul-sef

Data soluționării,

13-02-2023

Registrator,

COSMINA IOANA BOTA

Cosmina

Ioana Bota

Semnat digital de  
Cosmina Ioana Bota  
Data: 2023.02.13  
09:39:50 +02'00'

Asistent Registrator,

ISTVAN OLAH

Daniela  
Cindea

Digitally signed by  
Daniela Cindea  
Date: 2023.02.13  
09:38:36 +02'00'

\*) Cu excepția situațiilor prevăzute la Art. 62 alin. (1) din Regulamentul de avizare, recepție și inscriere in evidențele de cadastru și carte funciară, aprobat prin ODG Nr. 700/2014.

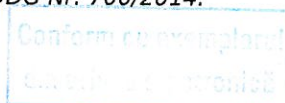



Oficiul de Cadastru și Publicitate Imobiliară MURES  
Biroul de Cadastru și Publicitate Imobiliară Tarnaveni

## EXTRAS DE CARTE FUNCİARĂ PENTRU INFORMARE

Carte Funciară Nr. 56217 Cucerdea

|            |      |
|------------|------|
| Nr. cerere | 1340 |
| Ziua       | 06   |
| Luna       | 02   |
| Anul       | 2023 |

Cod verificare  
100127617247



Semnat : cu semnatura  
electronica extinsa, cf. L  
455/2001 si eIDAS

### A. Partea I. Descrierea imobilului

TEREN Extravilan

Adresa: Jud. Mures

| Nr. Crt | Nr. cadastral Nr. topografic | Suprafata* (mp) | Observatii / Referinta |
|---------|------------------------------|-----------------|------------------------|
| A1      | 56217                        | 3.700           | Teren neimpregmuit;    |

### B. Partea II. Proprietari și acte

| Inscrieri privitoare la dreptul de proprietate și alte drepturi reale  |   | Referinta |
|--|---|-----------|
| <b>9523 / 08/06/2021</b>   |   |           |
| Registrul Cadastral al Imobilelor (UAT Cucerdea); Act Normativ Ig.7/1996 emis de Parlamentul Romaniei;                                     |   |           |
| B1   | Se infiinteaza cartea funciara a imobilului 56217 ca urmare a finalizarii inregistrarii sistematice. Imobilul se gaseste in registrul cadastral al imobilelor sub numarul 4395. | A1        |
| Act Administrativ nr. 41027, din 03/03/2003 emis de CJSDPAT MURES;   |   |           |
| B2   | Intabulare, drept de PROPRIETATE, dobandit prin Reconstituire, cota actuala 1/1   | A1 / B.3  |
|  | 1) <b>MASCA IOAN</b><br>2) <b>MUTH LEONTINA</b><br>3) <b>LECHINTAN MARIA</b><br>4) <b>MASCA AUREL</b><br>5) <b>SELTEA ANA</b>   |           |
| <b>1340 / 06/02/2023</b>   |   |           |
| Act Administrativ nr. 381, din 01/02/2023 emis de Primaria Comunei Cucerdea; Act Notarial nr. 113, din 18/01/2023 emis de NP Danciu Alina; |   |           |
| B3   | Se noteaza posesia conform art. 41 alin. (8) din Legea nr. 7/1996 republicata cu modificarile si completarile ulterioare  | A1        |
|  | 1) <b>MASCA MARITA</b>  |           |

### C. Partea III. SARCINI .

| Inscrieri privind dezmembramintele dreptului de proprietate, drepturi reale de garantie și sarcini | Referinta |
|--|-----------|
| NU SUNT  |           |

## Anexa Nr. 1 La Partea I

## Teren

| Nr cadastral | Suprafața (mp)* | Observații / Referințe |
|--------------|-----------------|------------------------|
| 56217        | 3.700           |                        |

\* Suprafața este determinată în planul de proiecție Stereo 70.

## DETALII LINIARE IMOBIL

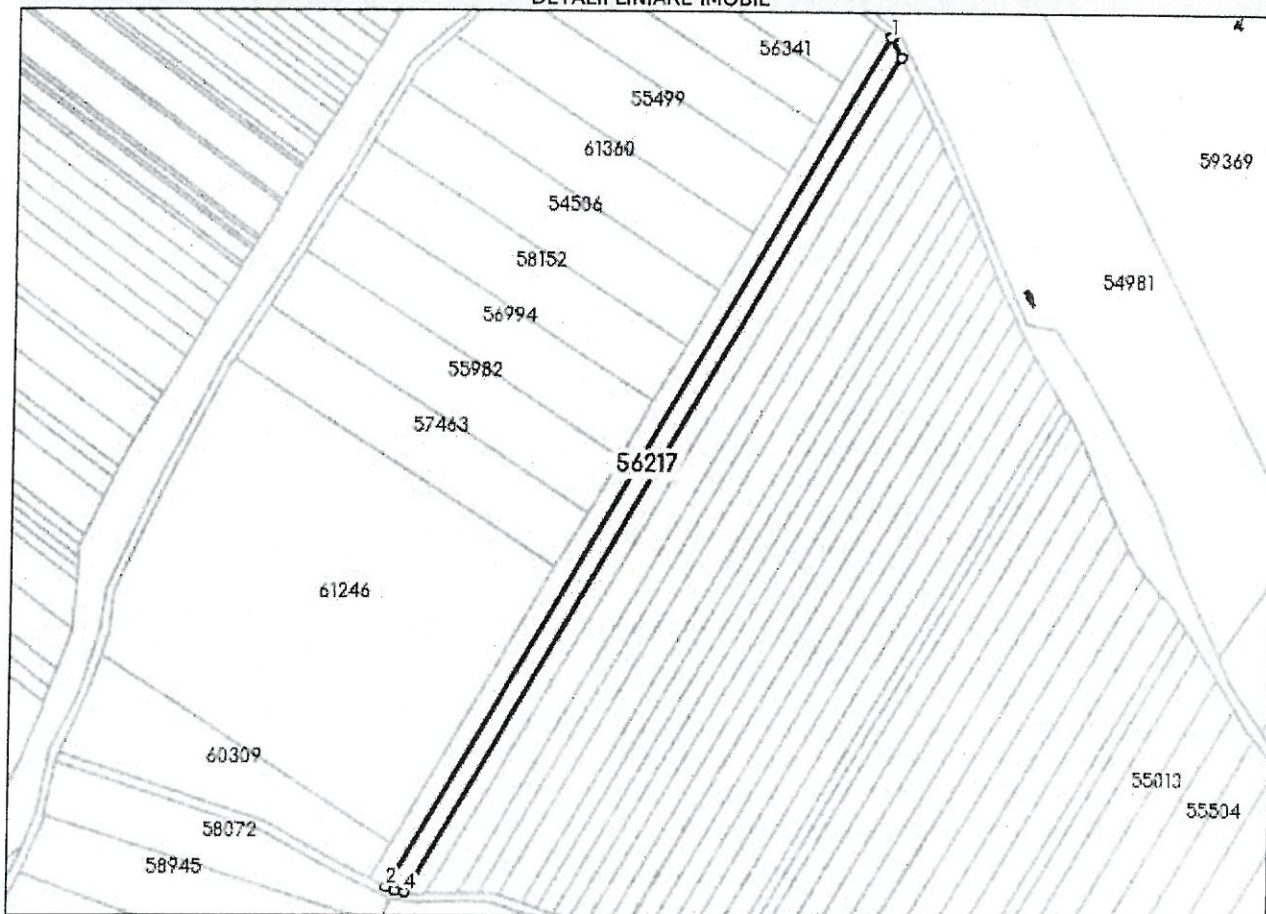

## Date referitoare la teren

| Nr Crt | Categorie folosință | Intra vilan | Suprafața (mp) | Tarla | Parcelă | Nr. topo | Observații / Referințe |
|--------|---------------------|-------------|----------------|-------|---------|----------|------------------------|
| 1      | arabil              | NU          | 3.700          | 11    | 202/48  | -        |                        |

## Lungime Segmente

1) Valorile lungimilor segmentelor sunt obținute din proiecție în plan.

| Punct început | X / Y                      | Punct sfârșit | X / Y                      | Lungime segment (** (m) |
|---------------|----------------------------|---------------|----------------------------|-------------------------|
| 1             | 444.927,093<br>546.124,909 | 2             | 444.703,672<br>545.736,642 | 447.96                  |
| 2             | 444.703,672<br>545.736,642 | 3             | 444.707,432<br>545.734,782 | 4.195                   |
| 3             | 444.707,432<br>545.734,782 | 4             | 444.711,858<br>545.734,186 | 4.466                   |
| 4             | 444.711,858<br>545.734,186 | 5             | 444.931,556<br>546.115,982 | 440.494                 |

| Punct început | X / Y                      | Punct sfârșit | X / Y                      | Lungime segment (** (m) |
|---------------|----------------------------|---------------|----------------------------|-------------------------|
| 5             | 444.931,556<br>546.115,982 | 6             | 444.927,395<br>546.124,667 | 9.63                    |
| 6             | 444.927,395<br>546.124,667 | 1             | 444.927,093<br>546.124,909 | 0.387                   |

\*\* Lungimile segmentelor sunt determinate în planul de proiecție Stereo 70 și sunt rotunjite la 1 milimetru.

\*\*\* Distanța dintre puncte este formată din segmente cumulate ce sunt mai mici decât valoarea 1 milimetru.

Certific că prezentul extras corespunde cu pozițiile în vigoare din cartea funciară originală, păstrată de acest birou.

Prezentul extras de carte funciară este valabil la autentificarea de către notarul public a actelor juridice prin care se sting drepturile reale precum și pentru dezbateră succesiunilor, iar informațiile prezentate sunt susceptibile de orice modificare, în condițiile legii.

S-a achitat tariful de 75 RON, -Chitanța internă nr.2023000170/06-02-2023 în suma de 75, pentru serviciul de publicitate imobiliară cu codul nr. 241.

Data soluționării,  
08-02-2023

Data eliberării,  
\_/\_/\_\_\_

Asistent Registrator,  
ISTVAN OLAH

(parafa și semnătura)

Referent,

(parafa și semnătura)

Conform cu exemplarul  
că. arhivă electronică