



ROMÂNIA  
JUDEȚUL MUREȘ  
COMUNA CUCERDEA  
PRIMARIA CUCERDEA  
Nr. 6839/17.11.2023



Cucerdea, nr. 329, jud. Mures, tel./fax: 0265-457198, tel. 0265-457144, e-mail: [cucerdea@cjmures.ro](mailto:cucerdea@cjmures.ro), web: [www.comunacucer](http://www.comunacucer.ro)

**PROCES-VERBAL**  
**de afisare a notarii posesiei**

In vederea aducerii la cunostinta proprietarului de drept PRECUP ANA (sau mostenitorilor acesteia), al terenului extravilan situat în com. Cucerdea, jud. Mures, înscris în CF 59138 Cucerdea, se afiseaza Extrasul de Carte Funciara nr. 59138 si Incheierea 13251/01.11.2023, ambele eliberate de OCPI Mures – BCPI Tarnaveni ce contin informatii privind notarea posesiei in favoarea posesorului de fapt, CHEȚEG MARIA, cota de 1/2 parte si LOGHIN AUGUSTIN, cota de 1/2 parte, conform art.41 alin (8) din Legea nr.7/1996 republicata, cu modificarile si completarile ulterioare.

In acest sens s-a intocmit prezentul proces-verbal de afisare a notarii posesiei pentru terenului arabil extravilan situat în com. Cucerdea, jud. Mures, înscris în CF 59138 Cucerdea, la sediul institutiei si pe pagina de internet [www.e-comune.ro/primaria-cucerdea-ms](http://www.e-comune.ro/primaria-cucerdea-ms).

Primar,  
MORAR VASILE,  
Semnatura .....  
L.S.



Secretar general,  
SABĂU CARMEN-GEORGETA

.....

Referent superior,  
APRODU SIMONA

.....

.....



Oficiul de Cadastru și Publicitate Imobiliară MURES  
Biroul de Cadastru și Publicitate Imobiliară Tarnaveni

Dosarul nr. 13251 / 01-11-2023

### INCHEIERE Nr. 13251

**Registrator:** COSMINA IOANA BOTA

**Asistent registrator:** ALEXANDRA-MARIA HRIȘCĂ

Asupra cererii introduse de CHEȚEG MARIA privind Notare in cartea funciara, in baza:  
-Act Administrativ nr.5495/11-10-2023 emis de COMUNA CUCERDEA, act notarial nr. 1016/01.11.2023 emis de NP Ceușan Raluca;

fiind indeplinite conditiile prevazute la art. 29 din Legea cadastrului si a publicitatii imobiliare nr. 7/1996, republicata, cu modificarile si completarile ulterioare, tariful achitat in suma de 75 lei, cu documentul de plata:

-Chitanta interna nr.2023001985/01-11-2023 in suma de 75

pentru serviciul avand codul 241

Vazand referatul asistentului registrator

### DISPUNE

Admiterea cererii cu privire la:

- imobilul cu nr. cadastral 59138, inscris in cartea funciara 59138 UAT Cucerdea avand proprietarii: PRECUP ANA in cota de 1/1 de sub B.2;

- Se notează posesia conform art. 41 alin. (8), lit. C, din Legea nr. 7/1996 republicată cu modificările și completările ulterioare asupra A.1 in favoarea CHEȚEG MARIA, asupra cotei de 1/2, LOGHIN AUGUSTIN, asupra cotei de 1/2, sub B.3 din cartea funciara 59138 UAT Cucerdea;

### Prezenta se va comunica părților:

PRIMĂRIA COMUNEI CUCERDEA PENTRU PRECUP ANA , ÎN VEDEREA COMUNICĂRII/AFIȘĂRII  
LOGHIN AUGUSTIN  
CHEȚEG MARIA

\*) Cu drept de reexaminare in termen de 15 zile de la comunicare, care se depune la Biroul de Cadastru si Publicitate Imobiliara Tarnaveni, se inscrie in cartea funciara si se solutioneaza de catre registratorul-sef

Data soluționării,

06-11-2023

Registrator,

COSMINA IOANA BOTA

Asistent Registrator,

ALEXANDRA-MARIA HRIȘCĂ

*Document semnat cu sigiliu electronic bazat pe certificat digital calificat, în conformitate cu art. 28<sup>1</sup> din Legea nr. 7/1996, republicată, cu modificările și completările ulterioare.*

*\*) Cu excepția situațiilor prevăzute la Art. 52 alin. (1) din Regulamentul de recepție și înscriere in evidențele de cadastru și carte funciara, aprobat prin Ordinul Directorului General al ANCPI*



Oficiul de Cadastru și Publicitate Imobiliară MURES  
Biroul de Cadastru și Publicitate Imobiliară Tarnaveni

## EXTRAS DE CARTE FUNCİARĂ PENTRU INFORMARE

Carte Funciară Nr. 59138 Cucerdea

Nr. cerere	13251
Ziua	01
Luna	11
Anul	2023

Cod verificare  
100160035378



### A. Partea I. Descrierea imobilului

TEREN Extravilan

Adresa: Jud. Mures

Nr. Crt	Nr. cadastral Nr. topografic	Suprafața* (mp)	Observații / Referințe
A1	59138	2.900	Teren neimprejmuit;

### B. Partea II. Proprietari și acte

Înscrieri privitoare la dreptul de proprietate și alte drepturi reale	Referințe
<b>12450 / 08/06/2021</b>	
Registrul Cadastral al Imobilelor (UAT Cucerdea); Act Normativ Ig.7/1996 emis de Parlamentul Romaniei;	
B1	Se infiinteaza cartea funciara a imobilului 59138 ca urmare a finalizarii inregistrarii sistematice. Imobilul se gaseste in registrul cadastral al imobilelor sub numarul 7326.
Act Administrativ nr. 40599, din 04/10/2000 emis de CJSDPAT MURES;	
B2	Intabulare, drept de PROPRIETATE, dobandit prin Reconstituire, cota actuala 1/1 1) <b>PRECUP ANA</b>
<b>13251 / 01/11/2023</b>	
Act Administrativ nr. 5495, din 11/10/2023 emis de COMUNA CUCERDEA, act notarial nr. 1016/01.11.2023 emis de NP Ceușan Raluca;	
B3	Se notează posesia conform art. 41 alin. (8),lit. C, din Legea nr. 7/1996 republicată cu modificările și completările ulterioare 1) <b>CHETEG MARIA</b> , asupra cotei de 1/2 2) <b>LOGHIN AUGUSTIN</b> , asupra cotei de 1/2

### C. Partea III. SARCINI .

Inscrieri privind dezmembrămintele dreptului de proprietate, drepturi reale de garanție și sarcini	Referințe
NU SUNT	

## Anexa Nr. 1 La Partea I

## Teren

Nr cadastral	Suprafața (mp)*	Observații / Referințe
59138	2.900	

\* Suprafața este determinată în planul de proiecție Stereo 70.

## DETALII LINIARE IMOBIL

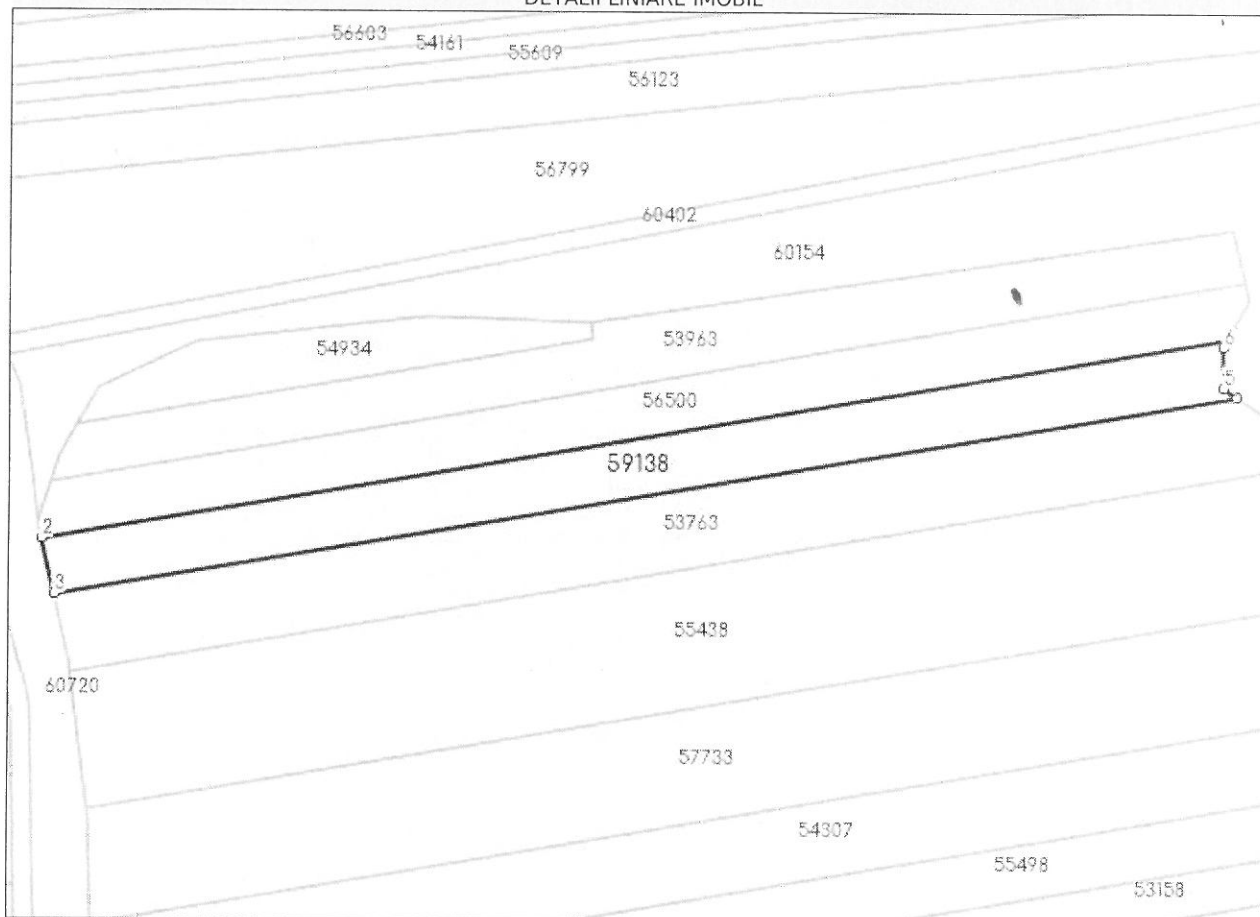

## Date referitoare la teren

Nr Crt	Categorie folosință	Intra vilan	Suprafața (mp)	Tarla	Parcelă	Nr. topo	Observații / Referințe
1	arabil	NU	2.900	12	289/5/20	-	

## Lungime Segmente

1) Valorile lungimilor segmentelor sunt obținute din proiecție în plan.

Punct început	X / Y	Punct sfârșit	X / Y	Lungime segment (** (m)
1	445.179,096 544.171,245	2	444.934,377 544.129,331	248.282
2	444.934,377 544.129,331	3	444.937,036 544.117,85	11.785
3	444.937,036 544.117,85	4	445.181,176 544.159,665	247.695
4	445.181,176 544.159,665	5	445.178,342 544.161,508	3.381

Punct început	X / Y	Punct sfârșit	X / Y	Lungime segment (** (m))
5	445.178,342 544.161,508	6	445.178,342 544.169,877	8.369
6	445.178,342 544.169,877	1	445.179,096 544.171,245	1.562

\*\* Lungimile segmentelor sunt determinate în planul de proiecție Stereo 70 și sunt rotunjite la 1 milimetru.

\*\*\* Distanța dintre puncte este formată din segmente cumulate ce sunt mai mici decât valoarea 1 milimetru.

Certific că prezentul extras corespunde cu pozițiile în vigoare din cartea funciară originală, păstrată de acest birou.

Prezentul extras de carte funciară este valabil la autentificarea de către notarul public a actelor juridice prin care se sting drepturile reale precum și pentru dezbateră succesiunilor, iar informațiile prezentate sunt susceptibile de orice modificare, în condițiile legii.

S-a achitat tariful de 75 RON, -Chitanța internă nr.2023001985/01-11-2023 în suma de 75, pentru serviciul de publicitate imobiliară cu codul nr. 241.

Data soluționării,  
03-11-2023

Data eliberării,  
\_/\_/\_\_\_

Asistent Registrator,  
ALEXANDRA-MARIA HRIȘCĂ

(parafa și semnătura)

Referent,

(parafa și semnătura)