



ROMÂNIA  
JUDEȚUL MUREȘ  
COMUNA CUCERDEA  
PRIMARIA CUCERDEA  
Nr. 6157/16.10.2023



Cucerdea, nr. 329, jud. Mures, tel./fax: 0265-457198, tel. 0265-457144, e-mail: [cucerdea@cjmures.ro](mailto:cucerdea@cjmures.ro), web: [www.comunacucer](http://www.comunacucer)

**PROCES-VERBAL**  
**de afisare a notarii posesiei**

In vederea aducerii la cunostinta proprietarilor de drept TEANC IOAN (sau mostenitorilor acestuia), TEANC ANDRONIC (sau mostenitorilor acestuia), TEANC SANFORA (sau mostenitorilor acesteia), TEANC MARIA (sau mostenitorilor acesteia), ai terenului extravilan situat în com. Cucerdea, jud. Mures, înscris în CF 57881 Cucerdea,

se afiseaza Extrasul de Carte Funciara nr. 57881 si Incheierea 12581/11.10.2023, ambele eliberate de OCPI Mures – BCPI Tarnaveni ce contin informatii privind notarea posesiei in favoarea posesorului de fapt, TEANCU LUCREȚIA, conform art.41 alin (8) din Legea nr.7/1996 republicata, cu modificarile si completarile ulterioare.

In acest sens s-a intocmit prezentul proces-verbal de afisare a notarii posesiei pentru terenului arabil extravilan situat în com. Cucerdea, jud. Mures, înscris în CF 57881 Cucerdea, la sediul institutiei si pe pagina de internet [www.e-comune.ro/primaria-cucerdea-ms](http://www.e-comune.ro/primaria-cucerdea-ms).

Primar,  
MORAR VASILE  
Semnatura COMUNA.....



Secretar general,  
SABĂU CARMEN-GEORGETA

.....

Referent superior,  
APRODU SIMONA

.....



Oficiul de Cadastru și Publicitate Imobiliară MUREȘ  
Biroul de Cadastru și Publicitate Imobiliară Tarnaveni

Dosarul nr. 12581 / 11-10-2023

### INCHEIERE Nr. 12581

Registrator: COSMINA IOANA BOTA

Asistent registrator: ALEXANDRA-MARIA HRIȘCĂ

Asupra cererii introduse de TEANCU LUCREȚIA privind Notare in cartea funciara, in baza:  
-Act Administrativ nr.4004/13-09-2023 emis de Primăria Comunei Cucerdea, act notarial nr.  
884/21.09.2023 emis de NP Ceușan Raluca;

fiind indeplinite conditiile prevazute la art. 29 din Legea cadastrului si a publicitatii imobiliare nr.  
7/1996, republicata, cu modificarile si completarile ulterioare, tariful achitat in suma de 75 lei, cu  
documentul de plata:

-Chitanta interna nr.2023001858/11-10-2023 in suma de 75  
pentru serviciul avand codul 241

Vazand referatul asistentului registrator

### DISPUNE

Admiterea cererii cu privire la:

- imobilul cu nr. cadastral 57881, inscris in cartea funciara 57881 UAT Cucerdea avand proprietarii:  
TEANC IOAN, TEANC MARIA, TEANC SANFORA, TEANC ANDRONIC in cota de 1/1 de sub B.2;
- Se notează posesia conform art. 41 alin. (8),lit. C, din Legea nr. 7/1996 republicată cu modificările  
si completările ulterioare asupra A.1 in favoarea TEANCU LUCREȚIA, sub B.3 din cartea funciara  
57881 UAT Cucerdea;

### Prezenta se va comunica părților:

PRIMĂRIA COMUNEI CUCERDEA PENTRU TEANC IOAN, TEANC ANDRONIC, TEANC SANFORA, TEANC  
MARIA, ÎN VEDEREA COMUNICĂRII/AFIȘĂRII  
TEANCU LUCREȚIA

\*) Cu drept de reexaminare in termen de 15 zile de la comunicare, care se depune la Biroul de Cadastru si  
Publicitate Imobiliara Tarnaveni, se inscrie in cartea funciara si se solutioneaza de catre registratorul-sef

Data soluționării,

12-10-2023

Registrator,

COSMINA IOANA BOTA

Asistent Registrator,

ALEXANDRA-MARIA HRIȘCĂ

**Document semnat cu sigiliu electronic bazat pe certificat digital calificat, în conformitate cu art. 28<sup>^</sup>1 din  
Legea nr. 7/1996, republicată, cu modificările și completările ulterioare.**

\*) Cu excepția situațiilor prevăzute la Art. 52 alin. (1) din Regulamentul de recepție și înscriere in evidențele  
de cadastru și carte funciara, aprobat prin Ordinul Directorului General al ANCPI



Oficiul de Cadastru și Publicitate Imobiliară MURES  
Biroul de Cadastru și Publicitate Imobiliară Tarnaveni

Nr. cerere	12581
Ziua	11
Luna	10
Anul	2023

Cod verificare  
100159239348



### EXTRAS DE CARTE FUNCİARĂ PENTRU INFORMARE

Carte Funciară Nr. 57881 Cucerdea

17. OCT. 2023

#### A. Partea I. Descrierea imobilului

TEREN Extravilan

*R.A. Impozit Taxe*

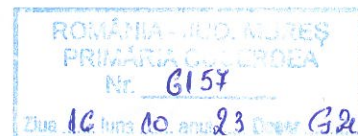

Adresa: Jud. Mures

Nr. Crt	Nr. cadastral Nr. topografic	Suprafața* (mp)	Observații / Referințe
A1	57881	2.087	Teren neimprejmuit;

#### B. Partea II. Proprietari și acte

Înscrieri privitoare la dreptul de proprietate și alte drepturi reale	Referințe
<b>11187 / 08/06/2021</b> Registrul Cadastral al Imobilelor (UAT Cucerdea); Act Normativ Ig.7/1996 emis de Parlamentul Romaniei;	
B1 Se înființează cartea funciara a imobilului 57881 ca urmare a finalizarii inregistrarii sistematice. Imobilul se gaseste in registrul cadastral al imobilelor sub numarul 6064.	A1
Act Administrativ nr. 162636, din 03/11/2005 emis de CJSDPAT MURES;	
B2 Intabulare, drept de PROPRIETATE, dobandit prin Reconstituire, cota actuala 1/1 1) <b>TEANC IOAN</b> 2) <b>TEANC ANDRONIC</b> 3) <b>TEANC SANFORA</b> 4) <b>TEANC MARIA</b>	A1 / B.3
<b>12581 / 11/10/2023</b> Act Administrativ nr. 4004, din 13/09/2023 emis de Primăria Comunei Cucerdea, act notarial nr. 884/21.09.2023 emis de NP Ceușan Raluca;	
B3 Se notează posesia conform art. 41 alin. (8), lit. C, din Legea nr. 7/1996 republicată cu modificările și completările ulterioare 1) <b>TEANCU LUCREȚIA</b>	A1

#### C. Partea III. SARCINI .

Inscrieri privind dezmembrămintele dreptului de proprietate, drepturi reale de garanție și sarcini	Referințe
NU SUNT	

## Anexa Nr. 1 La Partea I

## Teren

Nr cadastral	Suprafața (mp)*	Observații / Referințe
57881	2.087	

\* Suprafața este determinată în planul de proiecție Stereo 70.

## DETALII LINIARE IMOBIL

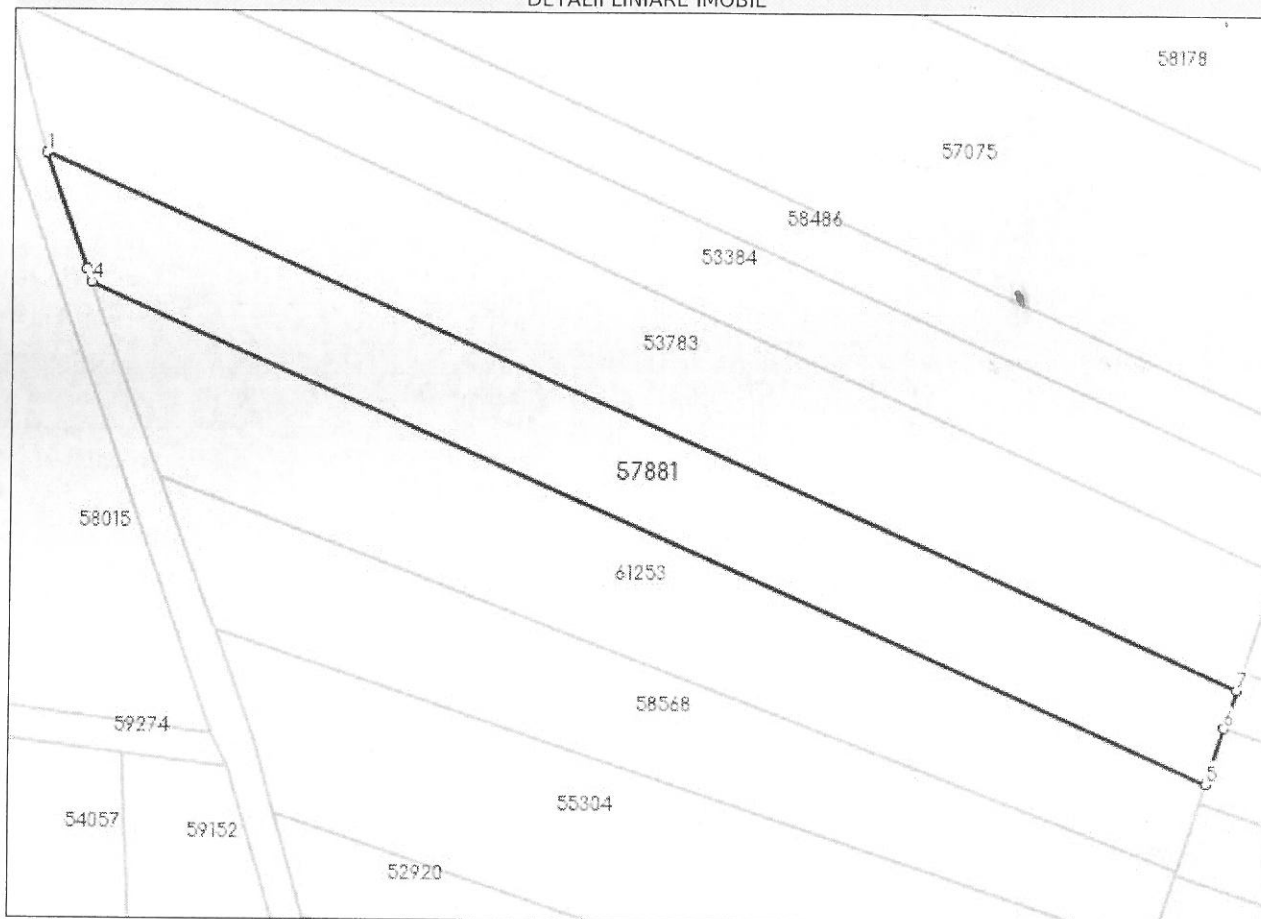

## Date referitoare la teren

Nr Crt	Categorie folosință	Intra vilan	Suprafața (mp)	Tarla	Parcelă	Nr. topo	Observații / Referințe
1	arabil	NU	2.087	2	12/64	-	

## Lungime Segmente

1) Valorile lungimilor segmentelor sunt obținute din proiecție în plan.

Punct început	X / Y	Punct sfârșit	X / Y	Lungime segment (** (m))
1	441.535,725 547.505,083	2	441.541,086 547.490,138	15.877
2	441.541,086 547.490,138	3	441.541,102 547.490,093	0.048
3	441.541,102 547.490,093	4	441.541,68 547.488,484	1.71
4	441.541,68 547.488,484	5	441.686,325 547.424,17	158.299

Punct început	X / Y	Punct sfârșit	X / Y	Lungime segment (** (m))
5	441.686,325 547.424,17	6	441.688,668 547.431,426	7.625
6	441.688,668 547.431,426	7	441.690,265 547.436,37	5.196
7	441.690,265 547.436,37	1	441.535,725 547.505,083	169.127

\*\* Lungimile segmentelor sunt determinate în planul de proiecție Stereo 70 și sunt rotunjite la 1 milimetru.

\*\*\* Distanța dintre puncte este formată din segmente cumulate ce sunt mai mici decât valoarea 1 milimetru.

Certific că prezentul extras corespunde cu pozițiile in vigoare din cartea funciară originală, păstrată de acest birou.

Prezentul extras de carte funciară este valabil la autentificarea de către notarul public a actelor juridice prin care se sting drepturile reale precum și pentru dezbaterile succesiunilor, iar informațiile prezentate sunt susceptibile de orice modificare, în condițiile legii.

S-a achitat tariful de 75 RON, -Chitanța internă nr.2023001858/11-10-2023 în suma de 75, pentru serviciul de publicitate imobiliară cu codul nr. 241.

Data soluționării,  
12-10-2023

Data eliberării,  
\_/\_/\_\_\_

Asistent Registrator,  
ALEXANDRA-MARIA HRIȘCĂ

\_\_\_\_\_  
(parafa și semnătura)

Referent,

\_\_\_\_\_  
(parafa și semnătura)