



ROMÂNIA
JUDEȚUL MUREȘ
COMUNA CUCERDEA
PRIMARIA CUCERDEA
Nr. 6834/17.11.2023



Cucerdea, nr. 329, jud. Mures, tel./fax: 0265-457198, tel. 0265-457144, e-mail: cucerdea@cjmures.ro, web: [www.comunacucer](http://www.comunacucer.ro)

PROCES-VERBAL
de afisare a notarii posesiei

In vederea aducerii la cunostinta proprietarului de drept LOGHIN PETRU (sau mostenitorilor acestuia), al terenului extravilan situat în com. Cucerdea, jud. Mures, înscris în CF 56655 Cucerdea, se afiseaza Extrasul de Carte Funciara nr. 56655 si Incheierea 13234/01.11.2023, ambele eliberate de OCPI Mures – BCPI Tarnaveni ce contin informatii privind notarea posesiei in favoarea posesorului de fapt, CHEȚEG MARIA, cota de 1/2 parte si LOGHIN AUGUSTIN, cota de 1/2 parte, conform art.41 alin (8) din Legea nr.7/1996 republicata, cu modificarile si completarile ulterioare.

In acest sens s-a intocmit prezentul proces-verbal de afisare a notarii posesiei pentru terenului arabil extravilan situat în com. Cucerdea, jud. Mures, înscris în CF 56655 Cucerdea, la sediul institutiei si pe pagina de internet www.e-comune.ro/primaria-cucerdea-ms.

Primar,
MORAR VASILE,
Semnatura
L.S. CUCERDEA
1
JUDEȚUL MUREȘ

Secretar general,
SABĂU CARMEN-GEORGETA

Referent superior,
APRODU SIMONA

.....



Oficiul de Cadastru și Publicitate Imobiliară MURES
Biroul de Cadastru și Publicitate Imobiliară Tarnaveni

Dosarul nr. 13234 / 01-11-2023

INCHEIERE Nr. 13234

Registrator: COSMINA IOANA BOTA

Asistent registrator: ALEXANDRA-MARIA HRIȘCĂ

Asupra cererii introduse de CHEȚEG MARIA privind Notare in cartea funciara, in baza:
-Act Administrativ nr.5495/11-10-2023 emis de COMUNA CUCERDEA, act notarial nr. 1016/01.11.2023 emis de NP Ceușan Raluca;

fiind indeplinite conditiile prevazute la art. 29 din Legea cadastrului si a publicitatii imobiliare nr. 7/1996, republicata, cu modificarile si completarile ulterioare, tariful achitat in suma de 75 lei, cu documentul de plata:

-Chitanta interna nr.2023001974/01-11-2023 in suma de 75

pentru serviciul avand codul 241

Vazand referatul asistentului registrator

DISPUNE

Admiterea cererii cu privire la:

- imobilul cu nr. cadastral 56655, inscris in cartea funciara 56655 UAT Cucerdea avand proprietarii: LOGHIN PETRU in cota de 1/1 de sub B.2;

- Se notează posesia conform art. 41 alin. (8),lit. C, din Legea nr. 7/1996 republicată cu modificările și completările ulterioare asupra A.1 in favoarea CHEȚEG MARIA, asupra cotei de 1/2, LOGHIN AUGUSTIN, asupra cotei de 1/2, sub B.3 din cartea funciara 56655 UAT Cucerdea;

Prezenta se va comunica părților:

LOGHIN AUGUSTIN

PRIMĂRIA COMUNEI CUCERDEA PENTRU LOGHIN PETRU , ÎN VEDEREA COMUNICĂRII/AFIȘĂRII CHEȚEG MARIA

*) Cu drept de reexaminare in termen de 15 zile de la comunicare, care se depune la Biroul de Cadastru si Publicitate Imobiliara Tarnaveni, se inscrie in cartea funciara si se solutioneaza de catre registratorul-sef

Data soluționării,

Registrator,

Asistent Registrator,

06-11-2023

COSMINA IOANA BOTA

ALEXANDRA-MARIA HRIȘCĂ

Document semnat cu sigiliu electronic bazat pe certificat digital calificat, în conformitate cu art. 28¹ din Legea nr. 7/1996, republicată, cu modificările și completările ulterioare.

**) Cu excepția situațiilor prevăzute la Art. 52 alin. (1) din Regulamentul de recepție și înscriere in evidențele de cadastru și carte funciara, aprobat prin Ordinul Directorului General al ANCPI*



Oficiul de Cadastru și Publicitate Imobiliară MURES
Biroul de Cadastru și Publicitate Imobiliară Tarnaveni

Nr. cerere	13234
Ziua	01
Luna	11
Anul	2023
Cod verificare 100160026284	



EXTRAS DE CARTE FUNCİARĂ PENTRU INFORMARE

Carte Funciară Nr. 56655 Cucerdea



A. Partea I. Descrierea imobilului

TEREN Partial Intravilan

Adresa: Loc. Cucerdea, Jud. Mures

Nr. Crt	Nr. cadastral Nr. topografic	Suprafața* (mp)	Observații / Referințe
A1	56655	2.728	Teren neimpregmuit;

B. Partea II. Proprietari și acte

Înscrieri privitoare la dreptul de proprietate și alte drepturi reale	Referințe
9961 / 08/06/2021 Registrul Cadastral al Imobilelor (UAT Cucerdea); Act Normativ Ig.7/1996 emis de Parlamentul Romaniei;	
B1 Se infiinteaza cartea funciara a imobilului 56655 ca urmare a finalizarii inregistrarii sistematice. Imobilul se gaseste in registrul cadastral al imobilelor sub numarul 4835.	A1
Act Administrativ nr. 40833, din 27/04/2002 emis de CJSDPAT MURES;	
B2 Intabulare, drept de PROPRIETATE, dobandit prin Reconstituire, cota actuala 1/1 1) LOGHIN PETRU	A1 / B.3
13234 / 01/11/2023 Act Administrativ nr. 5495, din 11/10/2023 emis de COMUNA CUCERDEA, act notarial nr. 1016/01.11.2023 emis de NP Ceușan Raluca;	
B3 Se notează posesia conform art. 41 alin. (8), lit. C, din Legea nr. 7/1996 republicată cu modificările și completările ulterioare 1) CHEȚEG MARIA , asupra cotei de 1/2 2) LOGHIN AUGUSTIN , asupra cotei de 1/2	A1

C. Partea III. SARCINI .

Inscrieri privind dezmembrămintele dreptului de proprietate, drepturi reale de garanție și sarcini	Referințe
NU SUNT	

Anexa Nr. 1 La Partea I

Teren

Nr cadastral	Suprafața (mp)*	Observații / Referințe
56655	2.728	

* Suprafața este determinată în planul de proiecție Stereo 70.

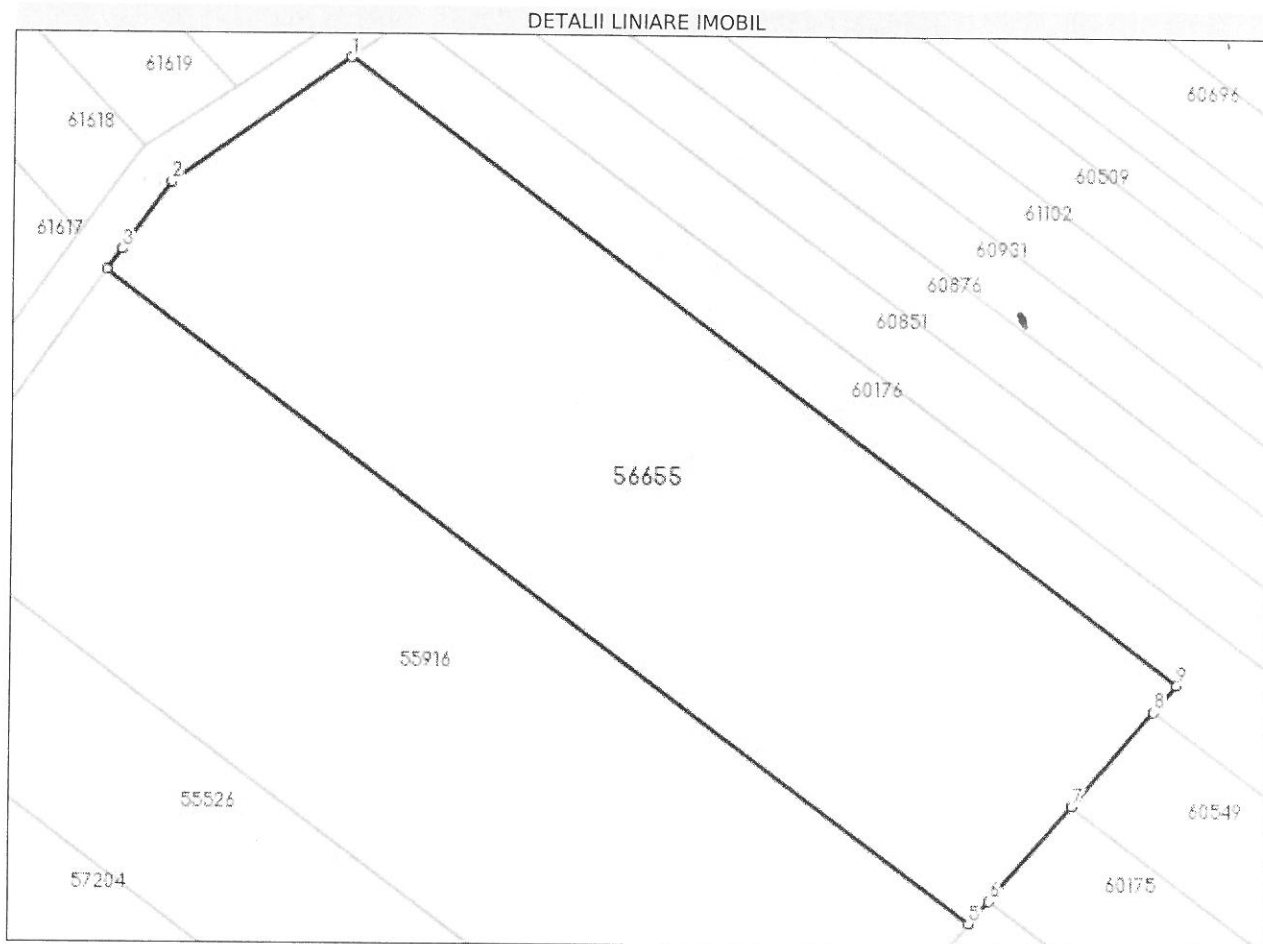

Date referitoare la teren

Nr Crt	Categorie folosință	Intra vilan	Suprafața (mp)	Tarla	Parcelă	Nr. topo	Observații / Referințe
1	arabil	DA	213	9	149/38	-	
2	arabil	NU	2.515	9	149/38	-	

Lungime Segmente

1) Valorile lungimilor segmentelor sunt obținute din proiecție în plan.

Punct început	X / Y	Punct sfârșit	X / Y	Lungime segment (m)
1	444.539,139 546.497,277	2	444.523,193 546.486,019	19.52
2	444.523,193 546.486,019	3	444.518,785 546.479,92	7.525
3	444.518,785 546.479,92	4	444.517,445 546.478,065	2.288
4	444.517,445 546.478,065	5	444.595,135 546.419,947	97.023

Punct început	X / Y	Punct sfârșit	X / Y	Lungime segment (** (m)
5	444.595,135 546.419,947	6	444.596,906 546.422,013	2.721
6	444.596,906 546.422,013	7	444.604,223 546.430,549	11.243
7	444.604,223 546.430,549	8	444.611,578 546.439,13	11.302
8	444.611,578 546.439,13	9	444.613,645 546.441,541	3.176
9	444.613,645 546.441,541	1	444.539,139 546.497,277	93.046

** Lungimile segmentelor sunt determinate în planul de proiecție Stereo 70 și sunt rotunjite la 1 milimetru.

*** Distanța dintre puncte este formată din segmente cumulate ce sunt mai mici decât valoarea 1 milimetru.

Certific că prezentul extras corespunde cu pozițiile în vigoare din cartea funciară originală, păstrată de acest birou.

Prezentul extras de carte funciară este valabil la autentificarea de către notarul public a actelor juridice prin care se sting drepturile reale precum și pentru dezbateră succesiunilor, iar informațiile prezentate sunt susceptibile de orice modificare, în condițiile legii.

S-a achitat tariful de 75 RON, -Chitanța internă nr.2023001974/01-11-2023 în suma de 75, pentru serviciul de publicitate imobiliară cu codul nr. 241.

Data soluționării,

03-11-2023

Data eliberării,

__/__/__

Asistent Registrator,

ALEXANDRA-MARIA HRIȘCĂ

(parafa și semnătura)

Referent,

(parafa și semnătura)