

Nr.1031/R/14.02.2019

Am primit 14
14

AUTORIZAȚIE DE CONSTRUIRE

Nr. 6 din 14.02.2019

Ca urmare a cererii adresată de către **Popovici Dorel Stelian și Popovici Cornelia**, cu domiciliul/sediul²⁾ în județul domiciliul/sediul²⁾ în județul **Arad**, com.**Păuliș**, sat **Sâmbăteni**, cod poștal **317233**, str.-, nr. **5**, bl.-, sc.-, et.-, ap.-, tel.**0742/402140**, e-mail, în calitate de reprezentant..., CUI..., înregistrată la nr. **1031** din **11.02.2019**, în conformitate cu prevederile Legii nr. 50/1991, privind autorizarea executării lucrărilor de construcții, republicată, cu modificările și completările ulterioare,

A U T O R I Z E A Z Ă :

executarea lucrărilor de construire/~~desființare~~ pentru:

CONSTRUIRE CASĂ Sp+P+M ȘI ÎMPREJMUIRE FRONT STRADAL

— pe imobilul — teren și/sau construcții —, situat în județul **ARAD**, comuna **Păuliș**, sat **Sâmbăteni**, sectorul....., cod poștal **317233**, str. ..., nr.**5**, bl. ., sc., et. ..., ap.....

Cartea funciară⁴⁾ **CF 300799** a loc. Păuliș, **Nr. Top.3875/345** a loc. Sâmbăteni, com. Păuliș.

— lucrări în valoare de⁵⁾ **178.455,00 LEI**

— în baza documentației tehnice — D.T. pentru autorizarea executării lucrărilor de construire (D.T.A.C.) nr. ⁶⁾ **76** din **2018**.

CONSTRUIRE CASĂ Sp+P+M ȘI ÎMPREJMUIRE FRONT STRADAL

Elaborată de **SC EXPRO-CONSTRUCT SRL** cu sediul în județul **ARAD**, municipiul/orașul/comuna **Chisineu-Cris**, cod poștal -, str. **Primăverii**, nr.**1**, bl., sc., et.-, ap.- — respectiv de **Arh. Kele M.**, arhitect/conducător arhitect cu drept de semnătură, înscris în Tabloul Național al Arhitecților cu nr. **4220**, în conformitate cu prevederile Legii nr.184/2001 privind organizarea și exercitarea profesiei de arhitect, republicată, aflat în evidența Filialei teritoriale **Timiș** al Ordinului Arhitecților din România.

CU PRIVIRE LA AUTORIZAREA EXECUTĂRII LUCRĂRILOR SE FAC URMĂTOARELE PRECIZĂRI:

- A. **Documentația tehnică — D.T.A.C. — vizată spre neschimbare — împreună cu toate avizele și acordurile obținute, precum și punctul de vedere/actul administrativ al autorității competente pentru protecția mediului, face parte integrantă din prezenta autorizație.**

Nerespectarea întocmai a documentației tehnice — D.T. vizată spre neschimbare (inclusiv a avizelor și acordurilor obținute) constituie infracțiune sau contravenție, după caz, în temeiul prevederilor art.24 alin.(1), respectiv art.26 alin.(1) din Legea nr.50/1991 privind autorizarea executării lucrărilor de construcții, republicată.

În conformitate cu prevederile art.7 alin.(15) – (15¹) din Legea nr.50/1991 și cu respectarea legislației pentru aplicarea Directivei Consiliului 85/337/CEE (Directiva EIA) privind evaluarea efectelor anumitor proiecte publice și private asupra mediului, în situația în care în timpul executării lucrărilor și numai în perioada de valabilitate a autorizației de construire survin modificări de temă privind lucrările de construcții autorizate, care conduc la necesitatea modificării acestora, titularul are obligația de a solicita o nouă autorizație de construire.

B. Titularul autorizației este obligat:

1. să anunțe data începerii lucrărilor autorizate, prin trimiterea înștiințării conform formularului anexat autorizației (formularul-model F.13) la autoritatea administrației publice locale emitentă a autorizației;

2. să anunțe data începerii lucrărilor autorizate, prin trimiterea înștiințării conform formularului anexat autorizației (formularul-model F.14) la inspectoratul teritorial în construcții, împreună cu dovada achitării cotei legale de 0,1% din valoarea autorizată a lucrărilor de construcții și instalații aferente acestora;

3. să anunțe data finalizării lucrărilor autorizate, prin trimiterea înștiințării conform formularului anexat autorizației (formularul-model F.15) la inspectoratul teritorial în construcții, odată cu convocarea comisiei de recepție;

4. să păstreze pe șantier, în perfectă stare, autorizația de construire și documentația tehnică — (D.T.A.C.) vizată spre neschimbare, împreună cu Proiectul Tehnic — P.Th și Detaliile de execuție pentru realizarea a lucrărilor de construcții autorizate, pe care le va prezenta la cererea organelor de control, potrivit legii, pe toată durata executării lucrărilor;

5. în cazul în care, pe parcursul executării lucrărilor, se descoperă vestigii arheologice (fragmente de ziduri, ancadramente de goluri, fundații, pietre cioplite sau sculptate, oseminte, inventar monetar, ceramic etc.) să sisteze executarea lucrărilor, să ia măsuri de pază și de protecție și să anunțe imediat emitentul autorizației, precum și Direcția județeană pentru cultură, culte și patrimoniu;

6. să respecte condițiile impuse de utilizarea și protejarea domeniului public, precum și de protecție a mediului, potrivit normelor generale și locale ;

7. să transporte la **GROAPA DE GUNOI AUTORIZATĂ** materialele care nu se pot recupera

(se completează de către emitent)

sau valorifica, rămase în urma executării lucrărilor de construcții.

8. să desființeze construcțiile provizorii de șantier în termen de zile de la terminarea efectivă a lucrărilor;

9. la începerea execuției lucrărilor, să monteze la loc vizibil „Panoul de identificare a investiției” (vezi anexa nr.8 la normele metodologice);

10. la finalizarea execuției lucrărilor, să monteze „Plăcuța de identificare a investiției”;

11. în situația nefinalizării lucrărilor în termenul prevăzut de autorizație, să solicite prelungirea valabilității acesteia, cu cel puțin 15 zile înaintea termenului de expirare a valabilității autorizației de construire/desființare (inclusiv durata de execuție a lucrărilor);

12. să prezinte „Certificatul de performanță energetică a clădirii” la efectuarea recepției la terminarea lucrărilor;

13. să solicite „Autorizația de securitate la incendiu” după efectuarea recepției la terminarea lucrărilor sau înainte de punerea în funcțiune a clădirilor pentru care s-a obținut „Avizul de securitate la incendiu”;

14. să regularizeze taxa de autorizare ce revine emitentului, precum și celelalte obligații de plată ce îi revin, potrivit legii, ca urmare a realizării investiției;

15. să declare construcțiile proprietate particulară realizate, în vederea impunerii, la organele financiare teritoriale sau la unitățile subordonate acestora, după terminarea lor completă și nu mai târziu de 15 zile de la data expirării termenului de valabilitate a autorizației de construire/desființare (inclusiv durata de execuție a lucrărilor).

C. Durata de execuție a lucrărilor este de **36** luni / zile, calculată de la data începerii efective a lucrărilor (anunțată în prealabil), situație în care perioada de valabilitate a autorizației se extinde pe întreaga durată de execuție a lucrărilor autorizate.

D. Termenul de valabilitate a autorizației este de **24** luni / zile de la data emiterii, interval de timp în care trebuie începute lucrările de execuție autorizate.

**PRIMAR,
IOAN TURCIN**



**SECRETAR,
SIMONA PASCU**

P. ARHITECT-ŞEF *
KASZONI SUBESCU ANCA**

Taxa de autorizare în valoare de **892 lei** a fost achitată conform **Ch, nr. 309** din **11.02.2019**.

Prezenta autorizație a fost transmisă solicitantului direct/prin poştă la data de _____ însoțită de 1(unu) exemplar(e) din documentația tehnică — D.T., împreună cu avizele și acordurile obținute, vizate spre neschimbare .

În conformitate cu prevederile Legii nr.50/1991 privind autorizarea executării lucrărilor de construcții, republicată, cu modificările și completările ulterioare,

**SE PRELUNGEȘTE VALABILITATEA
AUTORIZAȚIEI DE CONSTRUIRE/DESFIINȚARE**

de la data de până la data de

După această dată, o nouă prelungire a valabilității nu este posibilă, solicitantul urmând să obțină, în condițiile legii, o altă autorizație de construire/desființare.

PRIMAR,

SECRETAR,

ARHITECT-ȘEF *)**

Data prelungirii valabilității :

Achitat taxa de : lei, conform Chitanței nr. din

Transmis solicitantului la data de direct/prin poștă.

Capitolul 3 - Date caracteristice privind amplasamentele și construcțiile

- a) Suprafața terenului 821,0 mp
- b) Situația terenului față de străzile adiacente
- c) Procentul de ocupare a terenului (POT*2): existent 0,07% propus 23,21%
 d) Coeficientul de utilizare a terenului - CUT: existent 0,20 propus 0,36
- e) Alinierea construcțiilor:
 - Corpul de clădire cel mai avansat față de limita proprietății la stradă se află la 3,00 m
 - Distanțele minime ale construcțiilor față de vecinătăți sunt:
 de 0,60 m față de limita de proprietate din S.R.
 de 0,20 m față de limita de proprietate din S.T.O.
 de m față de limita de proprietate din
- f) Numărul de corpuri de clădiri din care:
 existente desființate
 menținute propuse rezultate
- g) Suprafețe*3):

(mp)

Construcții	Suprafața construită	Suprafața desfășurată	Suprafața utilă	Suprafața locuibilă/ nr. camere
- existente, din care	-	-	-	1
- desființate	-	-	-	1
- menținute	-	-	-	1
- propuse	212,48	325,74	243,64	72,86/5
TOTAL*)	212,48	325,74	243,64	72,86/5

* Totalul rezultă prin însumarea suprafețelor înscrise la rubricile "menținute" și "propuse".

h) Înălțimea construcțiilor propuse (în m):

CORP 1... CORP 2... CORP 3... CORP 4...

Înălțimea la cornișă sau streșină	+4,20	-	-	-
Înălțimea maximă a construcțiilor	+7,77	-	-	-

i) Numărul de niveluri:

CORP 1... CORP 2... CORP 3... CORP 4...

Existente	-	-	-	-
Propuse	S+P+M	-	-	-

j) Caracteristici constructive și aspect exterior:

CORP 1... CORP 2... CORP 3... CORP 4...

Sistem constructiv	-	-	-	-
Fundații	BETON	-	-	-
Acoperiș (șarpantă/terasă)	SARPANTA	-	-	-
Sistem de încălzire	CEN.TH.	-	-	-
Învelițoare (material/culoare)	TIGLA ROȘIE	-	-	-
Finisaj exterior (material/culoare)	TENC BEL.	-	-	-
Împănărire exterior (material/culoare)	PVC. ALB.	-	-	-

k) Capacități funcționale ale construcțiilor proiectate:

- Construcții de locuințe*1)

Principale (permanente) sezoniere (de vacanță) pentru închiriere sociale

de serviciu de necesitate de intervenție de protocol

Număr de apartamente propuse, din care cu: 1 cam. ... 2 cam. 3 cam. 4 cam. 5 cam.

- Construcții pentru instituții publice*1)

- sănătate nr. de paturi ... nr. de consultații ... nr. de proceduri ...
- învățământ nr. de săli de clasă ... nr. de locuri nr. de grupe
- cultură nr. de locuri ...
- hoteliere nr. de camere ... nr. de locuri
- culte nr. de locuri ...
- administrative și financiare nr. de personal ...

- Construcții pentru comerț, alimentație publică și servicii*1)

- comerț nr. de personal ...
- alimentație publică nr. de locuri nr. de personal ...
- servicii nr. de personal ...

- Construcții pentru sport, recreere*1)

- sport nr. de locuri
- recreere nr. de locuri

- Construcții pentru activități productive*1)

- producție nr. de personal ...
- depozitare nr. de personal ...

- Alte caracteristici ale capacităților funcționale pentru construcții propuse, necuprinse în categoriile de mai sus: *(cuprinderea: L = 18,35m / h = 2,00 / fundatii beton, si constructia din fierbet*

l) Asigurarea utilităților urbane*1)

- apă canalizare energie electrică energie termică
- gaze naturale telefonie salubritate transport urban
- Alte utilități

m) Garaje și parcaje*1)

- garaje nr. de locuri Suprafața construită desfășurată mp
- parcaje nr. de locuri Suprafața construită desfășurată mp

n) Drumuri, alei, platforme: suprafață carosabil mp; suprafață pietonală mp

o) Spații verzi*1)

- arbori tăiați număr arbori menținuți număr *3*
- arbori plantați număr *3* spații verzi suprafață *30,0* mp

p) Modul de evacuare a deșeurilor *Arde menajm usc de dirijate la curățarea loc. proiectate, de curăț*

- r) Măsuri de securitate la incendiu și protecție civilă
- s) Măsuri de protecție a mediului
- t) Alte caracteristici specifice

Data *11.02.2019*



*4) Anexa se întocmește de către un proiectant autorizat (persoană fizică sau juridică) și se precizează datele de identificare, după caz:
 - numele și prenumele persoanei care o întocmește și se aplică parafa - după caz;
 - numele firmei, numele și prenumele reprezentantului și se aplică ștampila.

PLAN DE SITUATIE
SCARA 1:500

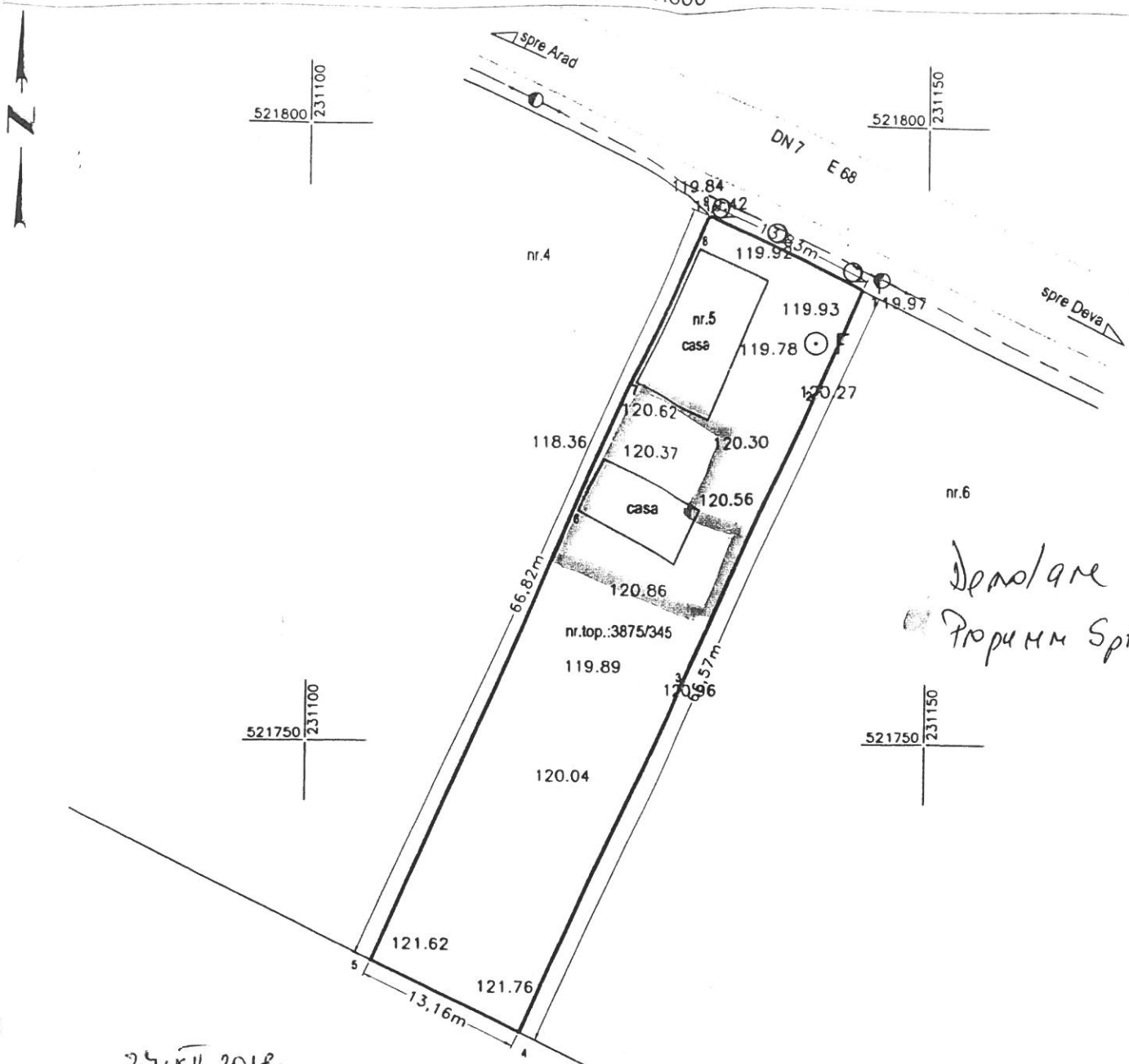

24.XV.2018.
Nu exista rezele de apa
in zona. amplasamentul
ixb. c14 c
alim

Demolare
Proprietate Spital

Nr. top.:		Suprafata masurata		Adresa imobilului	
3875/345		892		loc. Sambateni, nr	
Cartea Funciara nr.:		300799	UAT	PAULIS	
A. Date referitoare la teren					
Nr. parcela	Categoria de folosinta	Suprafata acte (mp)	Valoarea de impozitare (lei)	Mentiiuni	
1	curti constructii	892	-	intravilan cu C1-constructii de locuit; teren imprejmuit	
TOTAL		892	*		