

cod 03

- lei -

Denumire indicatori	Rand	Total	CASA ct. 5310101	Buget de stat ct. 5200100/770000	Buget local ct. 5210100/7700000	Buget asigurari sociale de stat ct. 5250101+/5250102/77000000	Buget asigurari pentru somaj ct. 5740101+/5740102/77000000	Buget Fond national unic de asigurari sociale de sanatate ct. 5710100/77000000	Buget Fond pentru mediu ct. 5750100/77000000	Buget Trezoreria Statului ct. 5240100/77000000	Buget institutii publice finantate integral din venituri proprii ct. 5600101/77000000	Buget institutii publice finantate din venituri proprii si subventii ct. 5610100/77000000	Buget activitati finantate din venituri proprii si activitati de privatizare ct. 5620101/77000000	Buget imprumuturi interne si externe ct. 5130101+/5140101+/5160101+/5170101/77000000	Buget fonduri externe nerambursabile (sursa D) ct. 5150103/77000000	Alte disponibilitati (ct. 5xx)
A	B	1=2+3...+15	2	3	4	5	6	7	8	9	10 F	11 G	12 E	13 C	14 D	15
I. Numerar din activitatea operationala	01															
1. Incasari	02	1,523,537	289,283		1,234,254											
2. Plati	03	899,736	256,374		613,362											
3. Numerar net din activitatea operationala	04	653,801	32,909		620,892											
II. Numerar din activitatea de investitii	05															
1. Incasari	06															
2. Plati	07	378,409			378,409											
3. Numerar net din activitatea de investitii	08	-378,409			-378,409											
III. Numerar din activitatea de finantare	09															
1. Incasari	10	44,620			44,620											
2. Plati	11	34,614			34,614											
3. Numerar net din activitatea de finantare	12	10,006			10,006											
IV. Cresterea (descresterea) neta de numerar si echivalent de numerar	13	285,396	32,909		252,489											
V. Numerar si echivalent de numerar la inceputul perioadei	14	44,851			44,621											230
- sume recuperate din excedentul anului precedent	14.1															
- sume utilizate din excedentul anului precedent	14.2	44,620			44,620											
Sume transferate din disponibilul neutilizat la finele anului precedent	14.3															
Numerar si echivalent de numerar la sfarsitul perioadei	15	285,629	32,909		252,490											230

Conducatorul institutiei,  
MURESAN EUGEN

Conducatorul compartimentului financiar-contabil,  
BADAU CORNELIA

Viza trezoreriei,  
BADAU CORNELIA

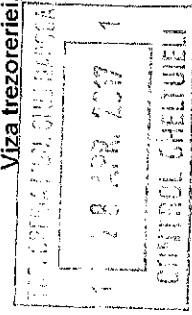

**BILANT**

la data de 31.03.2017

Cod 01

NR. CRT.	DENUMIREA INDICATORILOR	Cod rand	Sold la inceputul anului	Sold la sfarsitul perioadei
<b>A</b>	<b>ACTIVE</b>	<b>01</b>	X	X
	<b>ACTIVE NECURENTE</b>	<b>02</b>	X	X
1	Active fixe necorporale(ct.2030000+2050000+2060000+2080100+2080200+2330000 -2800300-2800500-2800800-2900400-2900500-2900800-2930100*)	03	27300	27300
2	Instalatii tehnice, mijloace de transport, animale, plantatii, mobilier, aparatura birotica si alte active corporale (ct.2130100+2130200+2130300+2130400+2140000+2310000 -2810300-2810400-2910300-2910400-2930200*)	04	143385	143385
3	Terenuri si cladiri (ct.2110100+2110200+2120101+2120102+2120201+2120301+2120401+2120501+2120601+2120901+2310000-2810100-2810200 -2910100-2910200-2930200)	05	19327902	19327902
4	Alte active nefinanciare(ct.2150000)	06		
5	Active financiare necurente (investitii pe termen lung) peste un an (ct.2600100+2600200+2600300+2650000+ 2670201+ 2670202+ 2670203+2670204+2670205+2670208 -2960101-2960102 -2960103 -2960200), din care:	07		
	Titluri de participare(ct.2600100+2600200+2600300-2960101-2960102-2960103)	08		
6	Creante necurente - sume ce urmeaza a fi incasate dupa o perioada mai mare de un an(ct.4110201+4110208+4130200+4280202+4610201+ 4610209 - 4910200 - 4960200), din care:	09		
	Creante comerciale necurente - sume ce urmeaza a fi incasate dupa o perioada mai mare de un an (ct 4110201+4110208+4130200+4610201 - 4910200 -4960200)	10		
<b>7</b>	<b>TOTAL ACTIVE NECURENTE(rd.03+04+05+06+07+09)</b>	<b>15</b>	<b>19498587</b>	<b>19498587</b>
	<b>ACTIVE CURENTE</b>	<b>18</b>	X	X
1	Stocuri(ct.3010000+3020100+3020200+3020300+3020400+ 3020500+3020600+ 3020700+3020800+3020900+ 3030100+3030200+ 3040100+3040200+3050100+ 3050200+3070000+3090000+ 3310000+ 3320000+3410000+3450000+3460000+3470000+ 3490000+ 3510100+3510200+3540100+ 3540500+3540600+ 3560000+ 3570000+ 3580000+3590000+3610000+ 3710000+ 3810000+/-3480000+/-3780000-3910000 -3920100-3920200 -3930000-3940100-3940500-3940600-3950100-3950200-3950300-3950400-3950600-3950700-3950800-3960000-3970000-3980000-4420803)	19	232119	258522
2	Creante curente - sume ce urmeaza a fi incasate intr-o perioada mai mica de un an	20	X	X
	Creante din operatiuni comerciale, avansuri si alte decontari (ct.2320000+2340000+4090101+4090102+4110101+4110108+4130100+4180000+4250000+4280102+4610101+4610109+4730109**+4810101+4810102+4810103+4810200+4810300+4810900+4820000+4830000+4890101+4890301-4910100-4960100+5120800), din care:	21	375515	359238
	Decontari privind incheierea execu?iei bugetului de stat din anul curent (ct.4890101+4890301)	21.1		
	Creante comerciale si avansuri(ct.2320000+2340000+4090101+4090102+4110101+ 4110108+ 4130100 +4180000+4610101 - 4910100 - 4960100), din care :	22	241015	241015
	Avansuri acordate(ct.2320000+2340000+4090101+4090102)	22,1		

NR. CRT.	DENUMIREA INDICATORILOR	Cod rand	Sold la inceputul anului	Sold la sfarsitul perioadei
	Creante bugetare(ct. 4310100**+4310200**+4310300**+4310400**+4310500**+4310700**+4370100**+4370200**+4370300**+4420400+4420800**+4420802+4440000**+4460000**+4460100**+4460200**+4480200+4610102+4610104+4630000+4640000+4650100+4650200+4660401+4660402+4660500+4660900+ 4810101**+4810102**+4810103**+ 4810900**+4820000**-4970000), din care:	23	746773	919195
	Creantele bugetului general consolidat (ct.4630000+4640000+4650100+4650200+4660401+4660402+ 4660500+4660900 - 4970000)	24	746773	919195
	Creante din operatiuni cu fonduri externe nerambursabile si fonduri de la buget (ct.4500100+4500300+4500501+4500502+4500503+ 4500504+4500505+4500700+ 4510100+4510300 + 4510500 +4530100+4540100+4540301+4540302+ 4540501+ 4540502+4540503+4540504+4550100+ 4550301+4550302+ 4550303+ 4560100+ 4560303+4560309+ 4570100+4570201+4570202+4570203+4570205+4570206+4570209+4570301+4570302+ 4570309+ 4580100+4580301+4580302+ 4610103+ 4730103** +4740000+ 4760000), din care:	25	102902	103015
	Sume primite de la Comisia Europeana (ct.4500100+4500300+4500501+4500502+4500503+ 4500504+4500505+4500700)	26		
	Imprumuturi pe termen scurt acordate (ct.2670101+2670102+2670103+2670104+2670105+ 2670108+ 2670601+2670602+ 2670603+2670604+ 2670605+ 2670609+ 4680101+ 4680102+4680103+ 4680104 +4680105+4680106+ 4680107+ 4680108+ 4680109 + 4690103+4690105+ 4690106+ 4690108+ 4690109)	27		44620
	<b>Total creante curente(rd.21+23+25+27)</b>	<b>30</b>	<b>1225190</b>	<b>1426068</b>
3	Investitii pe termen scurt(ct.5050000-5950000)	31		
4	Conturi de trezorerii si institutii de credit:	32	X	X
	Conturi la trezorerie, casa în lei (ct.5100000+5120101+5120501+5130101+5130301+5130302+5140101+5140301+5140302+5150101+5150103+5150301+5150500+5150600+5160101+5160301+5160302+5170101+5170301+5170302+5200100+5210100+5210300+5230000+5250101+5250102+5250301+5250302+5250400+5260000+5270000+5280000+5290101+5290201+5290301+5290400+5290901+5310101+5500101+5520000+5550101+5550400+5570101+5580101+5580201+5590101+5600101+5600300+5600401+5610101+5610300+5620101+5620300+5620401+5710100+5710300+5710400+5740101+5740102+5740301+5740302+5740400+5750100+5750300+5750400-7700000)	33	44851	285629
	Dobânda de încasat, alte valori, avansuri de trezorerie (ct.5180701+5320100+5320200+5320300+5320400+ 5320500+ 5320600+5320800+5420100)	33,1		1800
	depozite	34	X	X
	Conturi la institutii de credit, BNR, casa în valuta (ct.5110101+5110102+5120102+5120402+5120502+5130102+5130202+5140102+5140202+5150102+5150202+5150302+5160102+5160202+5170102+5170202+5290102+5290202+5290302+5290902+5310402+5410102+5410202+5500102+5550102+5550202+5570202+5580102+5580202+5580302+5580303+5590102+5590202+5600102+5600103+5600402+5610102+5610103+5620102+5620103+5620402)	35		
	Dobânda de încasat, avansuri de trezorerie (ct.5180702+5420200)	35,1		
	depozite	36	X	X
	<b>Total disponibilitati si alte valori (rd.33+33.1+35+35.1)</b>	<b>40</b>	<b>44851</b>	<b>287429</b>
5	Conturi de disponibilitati ale Trezoreriei Centrale (ct.5120600+5120700+5120901+5120902+5121000+ 5240100+5550101+5550102+5550103+ 5240200+5240300-7700000)	41		
	Dobanda de incasat, alte valori, avansuri de trezorerie (ct.5320400+5180701+5180702)	41,1		
6	Cheltuieli în avans(ct. 4710000 )	42		
7	<b>TOTAL ACTIVE CURENTE (rd.19+30+31+40+41+41.1+42)</b>	<b>45</b>	<b>1502160</b>	<b>1972019</b>

NR. CRT.	DENUMIREA INDICATORILOR	Cod rand	Sold la inceputul anului	Sold la sfarsitul perioadei
8	<b>TOTAL ACTIVE(rd.15+45)</b>	<b>46</b>	<b>21000747</b>	<b>21470606</b>
B.	<b>DATORII</b>	<b>50</b>	X	X
	<b>DATORII NECURENTE - sume ce urmeaza a fi platite dupa o perioada mai mare de un an</b>	<b>51</b>	X	X
1	Sume necurente - sume ce urmeaza a fi platite dupa o perioada mai mare de un an (ct.2690200+4010200+4030200+4040200+4050200+4280201+4620201+ 4620209 + 5090000), din care:	52		
	Datorii comerciale(ct.4010200+4030200+ 4040200+4050200+ 4620201)	53		
2	Impunuturi pe termen lung (ct.1610200+1620200+1630200+1640200+1650200 +1660201+1660202+1660203+ 1660204+1670201+ 1670202+1670203 +1670208 +1670209-1690200)	54	925000	900000
3	Provizioane(ct. 1510201+1510202+1510203+1510204+1510208)	55		
	<b>TOTAL DATORII NECURENTE(rd.52+54+55)</b>	<b>58</b>	<b>925000</b>	<b>900000</b>
	<b>DATORII CURENTE - sume ce urmeaza a fi platite intr-o perioada de pana la un an</b>	<b>59</b>	X	X
1	Datorii comerciale, avansuri si alte decontari (ct.2690100+4010100+4030100+4040100+4050100+4080000+4190000+4620101+4620109+4730109+4810101+4810102+4810103+4810200+4810300+4810900+4820000+4830000+4890201+5090000+5120800), din care:	60	621252	390048
	Decontari privind incheierea executiei bugetului de stat din anul curent (ct.4890201)	60.1	2421	
	Datorii comerciale si avansuri(ct. 4010100+4030100+4040100+4050100+4080000+ 4190000+ 4620101), din care:	61	618831	388850
	Avansuri primite(ct.4190000)	61.1		
2	Datorii catre bugete(ct. 4310100+4310200+4310300+4310400+4310500+4310700+4370100+4370200+4370300+4400000+4410000+4420300+4420801+4440000+4460000+4460100+4460200+4480100+4550501+ 4550502+4550503+4620109+4670100+4670200+4670300+ 4670400+4670500+4670900+4730109+4810900+4820000), din care:	62	39786	53800
	Datoriile institutiilor publice catre bugete	63	X	X
	Contributii sociale(ct.4310100+4310200+4310300+4310400+ 4310500+4310700+ 4370100+ 4370200+4370300)	63.1	29673	37566
	Sume datorate bugetului din Fonduri externe nerambursabile (ct.4550501+4550502+4550503)	64		
3	Datorii din operatiuni cu Fonduri externe nerambursabile si fonduri de la buget, alte datorii catre alte organisme internationale (ct.4500200+4500400+4500600+4510200+4510401+4540402+4540409+4510601+4510602+4510603+4510605+4510606+4510609+4520100+4520200+4530200+4540200+4540401+4540402+4540601+4540602+4540603+4550200+4550401+4550402+4550403+4550404+4550409+4560400+4580401+4580402+4580501+4580502+4590000+4620103+4730103+4760000)	65		
	sume datorate Comisiei Europene(ct.4500200+4500400+4500600+4590000+4620103)	66		
4	Imprumuturi pe termen scurt - sume ce urmeaza a fi platite intr-o perioada de pana la un an (ct.5180601+5180603+5180604+5180605+5180606 + 5180608+ 5180609+5180800+5190101+5190102 + 5190103+ 5190104+5190105+ 5190106+ 5190107+ 5190108+5190109+5190110+ 5190180+5190190 )	70		44620
5	Imprumuturi pe termen lung - sume ce urmeaza a fi platite in cursul exercitiului curent (ct.1610100+1620100+1630100+1640100+1650100+ 1660101+1660102 +1660103+1660104+1670101+ 1670102+1670103+1670108+1670109+ 1680100 + 1680200+1680300 +1680400+1680500+1680701+ 1680702+ 1680703+1680708+1680709 -1690100)	71		
6	Salariile angajatilor(ct.4210000+4230000+4260000+4270100+ 4270300+4280101)	72	71054	84932
7	Alte drepturi cuvenite altor categorii de persoane (pensii, indemnizatii de somaj, burse) (ct.4220100+4220200+4240000+4260000+4270200+4270300+ 4290000+ 4380000), din care:	73	11628	11891
	Pensii, indemnizatii de somaj, burse	73.1	X	X
8	Venituri in avans(ct.4720000)	74		

NR. CRT.	DENUMIREA INDICATORILOR	Cod rand	Sold la inceputul anului	Sold la sfarsitul perioadei
9	Provizioane(ct.1510101+1510102+1510103+1510104+ 1510108)	75	3395	3395
10	<b>TOTAL DATORII CURENTE(rd.60+62+65+70+71+72+73+74+75)</b>	<b>78</b>	<b>747115</b>	<b>588686</b>
11	<b>TOTAL DATORII(rd.68+78)</b>	<b>79</b>	<b>1672115</b>	<b>1488686</b>
12	<b>ACTIVE NETE = TOTAL ACTIVE - TOTAL DATORII = CAPITALURI PROPRII (rd.80=rd.46-79=rd.90)</b>	<b>80</b>	<b>19328632</b>	<b>19981920</b>
<b>C.</b>	<b>CAPITALURI PROPRII</b>	<b>83</b>	<b>X</b>	<b>X</b>
1	Rezerve, fonduri (ct.1000000+1010000+1020101+1020102+1020103+1030000+1040101+1040102+1040103+1050100+1050200+1050300+1050400+1050500+1060000+1320000+1330000+1390100)	84	18867901	18867902
2	Rezultatul reportat(ct.1170000- sold creditor)	85	5027065	462581
3	Rezultatul reportat(ct.1170000- sold debitor)	86		
4	Rezultatul patrimonial al exercitiului(ct.1210000- sold creditor)	87		651437
5	Rezultatul patrimonial al exercitiului(ct.1210000- sold debitor)	88	4566334	
6	<b>TOTAL CAPITALURI PROPRII(rd.84+85-86+87-88)</b>	<b>90</b>	<b>19328632</b>	<b>19981920</b>

Conducatorul institutiei  
MURESAN EUGEN

Conducatorul compartimentului financiar - contabil  
BADAU CORNELIA





Nr. crt.	DENUMIREA INDICATORILOR	Cod rand	An precedent	An curent
A	B	C	1	2
<b>I</b>	<b>VENITURI OPERATIONALE</b>	<b>01</b>	<b>X</b>	<b>X</b>
1	Venituri din impozite, taxe, contributiile de asigurari si alte venituri ale bugetelor (ct.7300100+7300200+7310100+7310200+7320100+7330000+ 7340000+ 7350100+7350200+7350300+7350400+7350500+ 7350600+7360100+7390000+7450100+7450200+7450300+ 7450400+ 7450500+7450900+ 7460100+ 7460200+7460300+ 7460900)	02	1034924	1153147
2	Venituri din activitati economice (ct.7210000+7220000+7510100+7510200+/-7090000)	03		4328
3	Finantari, subventii, transferuri, alocatii bugetare cu destinatie speciala (ct.7510500+7710000+7720100+7720200+7740100+7740200+7750000+7760000+7780000+7790101+7790109)	04	828365	224642
4	Alte venituri operationale (ct.7140000+7180000+7500000+7510300+7510400+7810200+7810300+7810401+7810402+7770000)	05	9360	57580
	TOTAL VENITURI OPERATIONALE rd.02+03+04+05	06	1872649	1439697
<b>II</b>	<b>CHELTUIELI OPERATIONALE</b>	<b>07</b>	<b>X</b>	<b>X</b>
1	Salariile si contributiile sociale aferente angajatilor (ct.6410000+6420000+6450100+6450200+6450300+ 6450400+6450500+6450600+ 6450800+6460000+6470000)	08	307399	383797
2	Subventii si transferuri (ct.6700000+6710000+6720000+6730000+6740000+ 6750000+6760000+ 6770000+ 6780000+6790000)	09	34015	66077
3	Stocuri, consumabile, lucrari si servicii executate de terti (ct.6010000+6020100+6020200+6020300+6020400+6020500+6020600+6020700+6020800+6020900+6030000+6060000+6070000+6080000+6090000+6100000+6110000+6120000+6130000+6140000+6220000+6230000+6240100+6240200+6260000+6270000+6280000+6290100)	10	413556	328772
4	Cheltuieli de capital, amortizari si provizioane (ct.6290200+6810100+6810200+6810300+6810401+6810402+6820101+6820109+6820200+6890100+6890200)	11		
5	Alte cheltuieli operationale (ct.6350000+6350100+6540000+6580101+6580109)	12		
	TOTAL CHELTUIELI OPERATIONALE rd.08+09+10+11+12	13	754970	778646
<b>III</b>	<b>REZULTATUL DIN ACTIVITATEA OPERATIONALA</b>	<b>14</b>	<b>X</b>	<b>X</b>
	- EXCEDENT rd.06-13	15	1117679	661051
	- DEFICIT (rd.13- rd.06)	16		
<b>IV</b>	<b>VENITURI FINANCIARE</b> (ct.7630000+7640000+7650100+7650200+7660000+7670000+7680000+ 7690000+ 7860300+7860400)	17		
<b>V</b>	<b>CHELTUIELI FINANCIARE</b> (ct.6630000+6640000+6650100+6650200+6660000+6670000+6680000+ 6690000+ 6860300+6860400+6860800)	18	10682	9614
<b>VI</b>	<b>REZULTATUL DIN ACTIVITATEA FINANCIARA</b>	<b>19</b>	<b>X</b>	<b>X</b>
	- EXCEDENT rd.17-18	20		
	- DEFICIT rd.18-17	21	10682	9614
<b>VII</b>	<b>REZULTATUL DIN ACTIVITATEA CURENTA</b>	<b>22</b>	<b>X</b>	<b>X</b>

Nr. crt.	DENUMIREA INDICATORILOR	Cod rand	An precedent	An curent
A	B	C	1	2
<b>I</b>	<b>VENITURI OPERATIONALE</b>	<b>01</b>	<b>X</b>	<b>X</b>
1	Venituri din impozite, taxe, contributi de asigurari si alte venituri ale bugetelor (ct.7300100+7300200+7310100+7310200+7320100+7330000+ 7340000+ 7350100+7350200+7350300+7350400+7350500+ 7350600+7360100+7390000+7450100+7450200+7450300+ 7450400+ 7450500+7450900+ 7460100+ 7460200+7460300+ 7460900)	02	1034924	1153147
2	Venituri din activitati economice (ct.7210000+7220000+7510100+7510200+/-7090000)	03		4328
3	Finantari, subventii, transferuri, alocatii bugetare cu destinatie speciala (ct.7510500+7710000+7720100+7720200+7740100+7740200+7750000+7760000+7780000+7790101+7790109)	04	828365	224642
4	Alte venituri operationale (ct.7140000+7180000+7500000+7510300+7510400+7810200+7810300+7810401+7810402+7770000)	05	9360	57580
	TOTAL VENITURI OPERATIONALE rd.02+03+04+05	06	1872649	1439697
<b>II</b>	<b>CHELTUIELI OPERATIONALE</b>	<b>07</b>	<b>X</b>	<b>X</b>
1	Salariile si contributiile sociale aferente angajatilor (ct.6410000+6420000+6450100+6450200+6450300+ 6450400+6450500+6450600+ 6450800+6460000+6470000)	08	307399	383797
2	Subventii si transferuri (ct.6700000+6710000+6720000+6730000+6740000+ 6750000+6760000+ 6770000+ 6780000+6790000)	09	34015	66077
3	Stocuri, consumabile, lucrari si servicii executate de terti (ct.6010000+6020100+6020200+6020300+6020400+6020500+6020600+6020700+6020800+6020900+6030000+6060000+6070000+6080000+6090000+6100000+6110000+6120000+6130000+6140000+6220000+6230000+6240100+6240200+6260000+6270000+6280000+6290100)	10	413556	328772
4	Cheltuieli de capital, amortizari si provizioane (ct.6290200+6810100+6810200+6810300+6810401+6810402+6820101+6820109+6820200+6890100+6890200)	11		
5	Alte cheltuieli operationale (ct.6350000+6350100+6540000+6580101+6580109)	12		
	TOTAL CHELTUIELI OPERATIONALE rd.08+09+10+11+12	13	754970	778646
<b>III</b>	<b>REZULTATUL DIN ACTIVITATEA OPERATIONALA</b>	<b>14</b>	<b>X</b>	<b>X</b>
	- EXCEDENT rd.06-13	15	1117679	661051
	- DEFICIT (rd.13- rd.06)	16		
<b>IV</b>	<b>VENITURI FINANCIARE</b> (ct.7630000+7640000+7650100+7650200+7660000+7670000+7680000+ 7690000+ 7860300+7860400)	17		
<b>V</b>	<b>CHELTUIELI FINANCIARE</b> (ct.6630000+6640000+6650100+6650200+6660000+6670000+6680000+ 6690000+ 6860300+6860400+6860800)	18	10682	9614
<b>VI</b>	<b>REZULTATUL DIN ACTIVITATEA FINANCIARA</b>	<b>19</b>	<b>X</b>	<b>X</b>
	- EXCEDENT rd.17-18	20		
	- DEFICIT rd.18-17	21	10682	9614
<b>VII</b>	<b>REZULTATUL DIN ACTIVITATEA CURENTA</b>	<b>22</b>	<b>X</b>	<b>X</b>

Nr. crt.	DENUMIREA INDICATORILOR	Cod rand	An precedent	An curent
A	B	C	1	2
	- EXCEDENT rd.15+20-16-21	23	1106997	651437
	- DEFICIT rd.16+21-15-20	24		
VIII	VENITURI EXTRAORDINARE (ct.7910000)	25		
IX	CHELTUIELI EXTRAORDINARE (ct.6900000+6910000)	26		
<b>X</b>	<b>REZULTATUL DIN ACTIVITATEA EXTRAORDINARA</b>	<b>27</b>	<b>X</b>	<b>X</b>
	- EXCEDENT rd.25-26	28		
	- DEFICIT rd.26-25	29		
XI	REZULTATUL PATRIMONIAL AL EXERCITIULUI (BRUT)	29.1		
	- EXCEDENT rd.23+28-24-29	29.2	1106997	651437
	- DEFICIT (rd. 24+29-23-28)	29.3		
	Cheltuieli cu impozitul pe profit (din ct. 635 *)	29.4		
<b>XII</b>	<b>REZULTATUL PATRIMONIAL AL EXERCITIULUI (NET)</b>	<b>30</b>	<b>X</b>	<b>X</b>
	- EXCEDENT rd.29.2-29.4	31	1106997	651437
	- DEFICIT rd.29.3+29.4	32		

Conducatorul institutiei

MURESAN EUGEN



Conducatorul compartimentului financiar - contabil

BADAU CORNELIA





## COMUNA VULTURENI

### POLITICI SI METODE CONTABILE,

la situatiile financiare trimestrul I pe anul 2017

Elementele prezentate in situatiile financiare sunt evaluate in conformitate cu principiile contabile generale conform contabilitatii de angajamente cu respectarea principiilor contabile privind:

- continuitatea activitatii,
- permanentei metodelor,
- prudentei,
- evaluarii separate a elementelor de activ si de datorii a intangibilitatii,
- necompensarii,
- comparabilitatii informatiilor,
- materialitatii,
- prevalentei economicului asupra juridicului.

Prin politici contabile se intelege ansamblul de principii, baze, conventii, reguli si practici specifice adoptate de o persoana juridica la intocmirea si prezentarea situatiilor financiare anuale.

Contabilitatea a fost organizata si condusa in conformitate cu prevederile Legii contabilitatii nr.82/1991 republicata, modificata si completata cu OMF nr.1917/2005 referitor la aprobarea normelor metodologice privind organizarea si conducerea contabilitatii institutiilor publice si instructiunile de aplicare a acestuia.

Nu s-au inregistrat abateri de la principiile contabile si nu a fost schimbata metoda de evaluare, valoarea bunurilor din patrimoniu fiind inregistrata la pretul istoric, informatiile prezentate fiind relevante si credibile, prezentand fidel rezultatul patrimonial, fiind complete sub toate aspectele semnificative.

Ordonator de credit

MURESAN EUGEN



Contabil

BADAU CORNELIA



BALANTA

De la data de 01.01.2017 pana la data de 31.03.2017

Simbolul conturilor	Denumirea conturilor	Solduri initiale		Rulaje precedente		Rulaje Lunare		Rulaj Cumulat		Total Suma		Solduri Finale	
		Debitoare	Creditoare	Debitoare	Creditoare	Debitoare	Creditoare	Debitoare	Creditoare	Debitoare	Creditoare	Debitoare	Creditoare
		-lei-											
103	Fondul bunurilor care ataceuiesc domeniul public al unitatilor administrativ-teritoriale	0.00	15,360,228.00	0.00	0.00	0.00	0.00	0.00	0.00	0.00	0.00	0.00	15,360,228.00
103.00	Fondul bunurilor care ataceuiesc domeniul public al unitatilor administrativ-teritoriale	0.00	15,360,228.00	0.00	0.00	0.00	0.00	0.00	0.00	0.00	0.00	0.00	15,360,228.00
103.00.00	Fondul bunurilor care ataceuiesc domeniul public al unitatilor administrativ-teritoriale	0.00	15,360,228.00	0.00	0.00	0.00	0.00	0.00	0.00	0.00	0.00	0.00	15,360,228.00
103.00.00.01	Fondul bunurilor care ataceuiesc domeniul public al unitatilor administrativ-teritoriale	0.00	2,393,620.00	0.00	0.00	0.00	0.00	0.00	0.00	0.00	0.00	0.00	2,393,620.00
103.00.00.01.01	Fondul bunurilor care ataceuiesc domeniul public al unitatilor administrativ-teritoriale	0.00	2,393,620.00	0.00	0.00	0.00	0.00	0.00	0.00	0.00	0.00	0.00	2,393,620.00
103.00.00.01.01.02.A	Fondul bunurilor care ataceuiesc domeniul public al unitatilor administrativ-teritoriale	0.00	2,393,620.00	0.00	0.00	0.00	0.00	0.00	0.00	0.00	0.00	0.00	2,393,620.00
103.00.00.02	Fondul bunurilor care ataceuiesc domeniul public al unitatilor administrativ-teritoriale	0.00	12,966,608.00	0.00	0.00	0.00	0.00	0.00	0.00	0.00	0.00	0.00	12,966,608.00
103.00.00.02.09	Fondul bunurilor care ataceuiesc domeniul public al U.A.T. - Constructii	0.00	12,966,608.00	0.00	0.00	0.00	0.00	0.00	0.00	0.00	0.00	0.00	12,966,608.00
103.00.00.02.09.02.A	Fondul bunurilor care ataceuiesc domeniul public al U.A.T. - Constructii	0.00	12,966,608.00	0.00	0.00	0.00	0.00	0.00	0.00	0.00	0.00	0.00	12,966,608.00
104	Fondul bunurilor care ataceuiesc domeniul privat al unitatilor administrativ-teritoriale	0.00	3,498,573.00	0.00	0.00	0.00	0.00	0.00	0.00	0.00	0.00	0.00	3,498,573.00
104.01	Fondul bunurilor care ataceuiesc domeniul privat al unitatilor administrativ-teritoriale	0.00	3,498,573.00	0.00	0.00	0.00	0.00	0.00	0.00	0.00	0.00	0.00	3,498,573.00
104.01.01	Fondul bunurilor care ataceuiesc domeniul privat al unitatilor administrativ-teritoriale	0.00	3,498,573.00	0.00	0.00	0.00	0.00	0.00	0.00	0.00	0.00	0.00	3,498,573.00
104.01.01.01	Fondul bunurilor care ataceuiesc domeniul privat al unitatilor administrativ-teritoriale	0.00	3,498,573.00	0.00	0.00	0.00	0.00	0.00	0.00	0.00	0.00	0.00	3,498,573.00
104.01.01.01.01	Fondul bunurilor care ataceuiesc domeniul privat al unitatilor administrativ-teritoriale	0.00	3,498,573.00	0.00	0.00	0.00	0.00	0.00	0.00	0.00	0.00	0.00	3,498,573.00
104.01.01.01.01.02.A	Fondul bunurilor care ataceuiesc domeniul privat al unitatilor administrativ-teritoriale	0.00	3,498,573.00	0.00	0.00	0.00	0.00	0.00	0.00	0.00	0.00	0.00	3,498,573.00
105	Rezeve din reevaluare	0.00	9,100.00	0.00	0.00	0.00	0.00	0.00	0.00	0.00	0.00	0.00	9,100.00
105.02	Rezeve din reevaluarea constructiilor	0.00	9,100.00	0.00	0.00	0.00	0.00	0.00	0.00	0.00	0.00	0.00	9,100.00
105.02.00	Rezeve din reevaluarea constructiilor	0.00	9,100.00	0.00	0.00	0.00	0.00	0.00	0.00	0.00	0.00	0.00	9,100.00
105.02.00.02.A	Rezeve din reevaluarea constructiilor	0.00	9,100.00	0.00	0.00	0.00	0.00	0.00	0.00	0.00	0.00	0.00	9,100.00
117	Rezultatul reportat	0.00	5,028,858.59	0.00	0.00	684,506.00	684,506.00	5,250,163.34	684,506.00	5,250,163.34	5,250,163.34	5,250,163.34	463,201.25
117.00	Rezultatul reportat	0.00	5,028,858.59	0.00	0.00	684,506.00	684,506.00	5,250,163.34	684,506.00	5,250,163.34	5,250,163.34	5,250,163.34	463,201.25
117.00.00	Rezultatul reportat	0.00	5,028,858.59	0.00	0.00	684,506.00	684,506.00	5,250,163.34	684,506.00	5,250,163.34	5,250,163.34	5,250,163.34	463,201.25
117.00.00.01.A	Rezultatul reportat A. Integral de la buget.Scoala bug stat	0.00	0.00	0.00	0.00	684,506.00	684,506.00	5,250,163.34	684,506.00	5,250,163.34	5,250,163.34	5,250,163.34	463,201.25
117.00.00.02.A	Rezultatul reportat	0.00	5,028,858.59	0.00	0.00	2,421.00	2,421.00	2,421.00	2,421.00	2,421.00	2,421.00	2,421.00	0.00
121	Rezultatul patrimonial	4,568,078.34	0.00	0.00	0.00	5,247,742.34	682,085.00	5,247,742.34	682,085.00	5,247,742.34	5,247,742.34	5,710,943.59	463,201.25
121.00	Rezultatul patrimonial	4,568,078.34	0.00	0.00	0.00	788,260.59	6,007,776.28	788,260.59	6,007,776.28	788,260.59	5,356,338.93	6,007,776.28	651,437.35
121.00.00	Rezultatul patrimonial	4,568,078.34	0.00	0.00	0.00	788,260.59	6,007,776.28	788,260.59	6,007,776.28	788,260.59	5,356,338.93	6,007,776.28	651,437.35
121.00.00.01.A	Rezultatul patrimonial A. Integral de la buget.Scoala bug stat	2,421.00	0.00	0.00	0.00	788,260.59	6,007,776.28	788,260.59	6,007,776.28	788,260.59	5,356,338.93	6,007,776.28	651,437.35
121.00.00.02.A	Rezultatul patrimonial	3,565,657.75	0.00	0.00	0.00	0.00	2,421.00	0.00	2,421.00	2,421.00	2,421.00	2,421.00	0.00

Denumirea conturilor	Solduri initiale		Rulaje precedente		Rulaje Lunare		Rulaj Cumulat		Total Sume		Solduri Finale	
	Debitoare	Credit	Debitoare	Creditoare	Debitoare	Creditoare	Debitoare	Creditoare	Debitoare	Creditoare	Debitoare	Creditoare
121.00.00.02.C	999,999.59	0.00	0.00	0.00	0.00	0.00	0.00	0.00	999,999.59	0.00	999,999.59	0.00
151	0.00	3,395.00	0.00	0.00	0.00	0.00	0.00	0.00	0.00	0.00	0.00	3,395.00
151.01	0.00	3,395.00	0.00	0.00	0.00	0.00	0.00	0.00	0.00	0.00	0.00	3,395.00
151.01.03	0.00	3,395.00	0.00	0.00	0.00	0.00	0.00	0.00	0.00	0.00	0.00	3,395.00
151.01.03.02.A	0.00	3,395.00	0.00	0.00	0.00	0.00	0.00	0.00	0.00	0.00	0.00	3,395.00
162	0.00	925,000.03	0.00	0.00	24,999.99	0.00	24,999.99	0.00	24,999.99	0.00	24,999.99	925,000.03
162.02	0.00	925,000.03	0.00	0.00	24,999.99	0.00	24,999.99	0.00	24,999.99	0.00	24,999.99	925,000.03
162.02.00	0.00	925,000.03	0.00	0.00	24,999.99	0.00	24,999.99	0.00	24,999.99	0.00	24,999.99	925,000.03
162.02.00.02.A	0.00	925,000.03	0.00	0.00	24,999.99	0.00	24,999.99	0.00	24,999.99	0.00	24,999.99	925,000.03
208	62,797.64	0.00	0.00	0.00	0.00	0.00	0.00	0.00	62,797.64	0.00	62,797.64	0.00
208.01	59,964.59	0.00	0.00	0.00	0.00	0.00	0.00	0.00	59,964.59	0.00	59,964.59	0.00
208.01.00	59,964.59	0.00	0.00	0.00	0.00	0.00	0.00	0.00	59,964.59	0.00	59,964.59	0.00
208.01.00.01	24,000.00	0.00	0.00	0.00	0.00	0.00	0.00	0.00	24,000.00	0.00	24,000.00	0.00
208.01.00.01.02	24,000.00	0.00	0.00	0.00	0.00	0.00	0.00	0.00	24,000.00	0.00	24,000.00	0.00
208.01.00.01.02.02.A	24,000.00	0.00	0.00	0.00	0.00	0.00	0.00	0.00	24,000.00	0.00	24,000.00	0.00
208.01.00.02	35,964.59	0.00	0.00	0.00	0.00	0.00	0.00	0.00	35,964.59	0.00	35,964.59	0.00
208.01.00.02.02	35,964.59	0.00	0.00	0.00	0.00	0.00	0.00	0.00	35,964.59	0.00	35,964.59	0.00
208.01.00.02.02.02.A	35,964.59	0.00	0.00	0.00	0.00	0.00	0.00	0.00	35,964.59	0.00	35,964.59	0.00
208.02	2,833.05	0.00	0.00	0.00	0.00	0.00	0.00	0.00	2,833.05	0.00	2,833.05	0.00
208.02.00	2,833.05	0.00	0.00	0.00	0.00	0.00	0.00	0.00	2,833.05	0.00	2,833.05	0.00
208.02.00.02	2,833.05	0.00	0.00	0.00	0.00	0.00	0.00	0.00	2,833.05	0.00	2,833.05	0.00
208.02.00.02.02	2,833.05	0.00	0.00	0.00	0.00	0.00	0.00	0.00	2,833.05	0.00	2,833.05	0.00
208.02.00.02.02.02.A	2,833.05	0.00	0.00	0.00	0.00	0.00	0.00	0.00	2,833.05	0.00	2,833.05	0.00
211	5,892,193.00	0.00	0.00	0.00	0.00	0.00	0.00	0.00	5,892,193.00	0.00	5,892,193.00	0.00
211.01	5,892,193.00	0.00	0.00	0.00	0.00	0.00	0.00	0.00	5,892,193.00	0.00	5,892,193.00	0.00
211.01.00	5,892,193.00	0.00	0.00	0.00	0.00	0.00	0.00	0.00	5,892,193.00	0.00	5,892,193.00	0.00
211.01.00.01	5,892,193.00	0.00	0.00	0.00	0.00	0.00	0.00	0.00	5,892,193.00	0.00	5,892,193.00	0.00
211.01.00.01.02	2,393,620.00	0.00	0.00	0.00	0.00	0.00	0.00	0.00	2,393,620.00	0.00	2,393,620.00	0.00
211.01.00.01.02.02.A	2,393,620.00	0.00	0.00	0.00	0.00	0.00	0.00	0.00	2,393,620.00	0.00	2,393,620.00	0.00
211.01.00.02	3,498,573.00	0.00	0.00	0.00	0.00	0.00	0.00	0.00	3,498,573.00	0.00	3,498,573.00	0.00
211.01.00.02.02	3,498,573.00	0.00	0.00	0.00	0.00	0.00	0.00	0.00	3,498,573.00	0.00	3,498,573.00	0.00
211.01.00.02.02.02.A	3,498,573.00	0.00	0.00	0.00	0.00	0.00	0.00	0.00	3,498,573.00	0.00	3,498,573.00	0.00
212	13,143,498.00	0.00	0.00	0.00	0.00	0.00	0.00	0.00	13,143,498.00	0.00	13,143,498.00	0.00
212.09	13,143,498.00	0.00	0.00	0.00	0.00	0.00	0.00	0.00	13,143,498.00	0.00	13,143,498.00	0.00
212.09.01	13,143,498.00	0.00	0.00	0.00	0.00	0.00	0.00	0.00	13,143,498.00	0.00	13,143,498.00	0.00
212.09.01.01	12,966,608.00	0.00	0.00	0.00	0.00	0.00	0.00	0.00	12,966,608.00	0.00	12,966,608.00	0.00
212.09.01.01.02	12,966,608.00	0.00	0.00	0.00	0.00	0.00	0.00	0.00	12,966,608.00	0.00	12,966,608.00	0.00

Contul	Denumirea conturilor	Solduri initiale		Rulaje precedente		Rulaje Lunare		Rulaj Cumulat		Total Suma		Solduri Finale	
		Debitoare	Credit	Debitoare	Creditoare	Debitoare	Creditoare	Debitoare	Creditoare	Debitoare	Creditoare	Debitoare	Creditoare
212.03.01.01.02.02.A	Construcții - alte active fixe încadrate în grupa construcții - Dom. Public al U	12,966,609.00	0.00	0.00	0.00	0.00	0.00	0.00	0.00	12,966,608.00	0.00	12,966,608.00	0.00
212.08.01.02	Construcții - alte active fixe încadrate în grupa construcții - Dom. Privat	176,890.00	0.00	0.00	0.00	0.00	0.00	0.00	0.00	176,890.00	0.00	176,890.00	0.00
212.08.01.02.02	Construcții - alte active fixe încadrate în grupa construcții - Dom. Privat al U	176,890.00	0.00	0.00	0.00	0.00	0.00	0.00	0.00	176,890.00	0.00	176,890.00	0.00
212.09.01.02.01.02.01	Construcții - alte active fixe încadrate în grupa construcții amortizabile - Do	176,890.00	0.00	0.00	0.00	0.00	0.00	0.00	0.00	176,890.00	0.00	176,890.00	0.00
212.09.01.02.02.01.02.A	Construcții - alte active fixe încadrate în grupa construcții amortizabile - Do	176,890.00	0.00	0.00	0.00	0.00	0.00	0.00	0.00	176,890.00	0.00	176,890.00	0.00
213	instalații tehnice, mijloace de transport, animale și plante	290,593.87	0.00	0.00	0.00	0.00	0.00	0.00	0.00	290,593.87	0.00	290,593.87	0.00
213.01	Echipamente tehnologice (masini, utilaje si instalatii de lucru)	27,606.68	0.00	0.00	0.00	0.00	0.00	0.00	0.00	27,606.68	0.00	27,606.68	0.00
213.01.00	Echipamente tehnologice (masini, utilaje si instalatii de lucru) Privat	27,606.68	0.00	0.00	0.00	0.00	0.00	0.00	0.00	27,606.68	0.00	27,606.68	0.00
213.01.00.02	Echipamente tehnologice - Dom. Privat al UAT	27,606.68	0.00	0.00	0.00	0.00	0.00	0.00	0.00	27,606.68	0.00	27,606.68	0.00
213.01.00.02.01	Echipamente tehnologice amortizabile Dom. Privat al UAT	27,606.68	0.00	0.00	0.00	0.00	0.00	0.00	0.00	27,606.68	0.00	27,606.68	0.00
213.01.00.02.01.02.A	Echipamente tehnologice amortizabile Dom. Privat al UAT	27,606.68	0.00	0.00	0.00	0.00	0.00	0.00	0.00	27,606.68	0.00	27,606.68	0.00
213.03	Mijloace de transport	262,987.19	0.00	0.00	0.00	0.00	0.00	0.00	0.00	262,987.19	0.00	262,987.19	0.00
213.03.00	Mijloace de transport	262,987.19	0.00	0.00	0.00	0.00	0.00	0.00	0.00	262,987.19	0.00	262,987.19	0.00
213.03.00.02	Mijloace de transport - Dom. Privat al UAT	262,987.19	0.00	0.00	0.00	0.00	0.00	0.00	0.00	262,987.19	0.00	262,987.19	0.00
213.03.00.02.02	Mijloace de transport - Dom. Privat al UAT	262,987.19	0.00	0.00	0.00	0.00	0.00	0.00	0.00	262,987.19	0.00	262,987.19	0.00
213.03.00.02.02.01	Mijloace de transport amortizabile - Dom. Privat al UAT	262,987.19	0.00	0.00	0.00	0.00	0.00	0.00	0.00	262,987.19	0.00	262,987.19	0.00
213.03.00.02.02.01.02.A	Mijloace de transport amortizabile - Dom. Privat al UAT	262,987.19	0.00	0.00	0.00	0.00	0.00	0.00	0.00	262,987.19	0.00	262,987.19	0.00
214	Mobilier, aparatură birotică, echipamente de protecție a valorilor u	66,984.82	0.00	0.00	0.00	0.00	0.00	0.00	0.00	66,984.82	0.00	66,984.82	0.00
214.00	Mobilier, aparatură birotică, echipamente de protecție a valorilor u	66,984.82	0.00	0.00	0.00	0.00	0.00	0.00	0.00	66,984.82	0.00	66,984.82	0.00
214.00.00	Mobilier, aparatură birotică, echipamente de protecție a valorilor u	66,984.82	0.00	0.00	0.00	0.00	0.00	0.00	0.00	66,984.82	0.00	66,984.82	0.00
214.00.00.02	Mobilier, aparatură birotică, echipamente de protecție a valorilor u	66,984.82	0.00	0.00	0.00	0.00	0.00	0.00	0.00	66,984.82	0.00	66,984.82	0.00
214.00.00.02.02	Mobilier, aparatură birotică, echipamente de protecție a valorilor u	66,984.82	0.00	0.00	0.00	0.00	0.00	0.00	0.00	66,984.82	0.00	66,984.82	0.00
214.00.00.02.02.01	Mobilier, aparatură birotică, echipamente de protecție a valorilor u	66,984.82	0.00	0.00	0.00	0.00	0.00	0.00	0.00	66,984.82	0.00	66,984.82	0.00
214.00.00.02.02.01.02.A	Mobilier, aparatură birotică, echipamente de protecție a valorilor u	57,476.68	0.00	0.00	0.00	0.00	0.00	0.00	0.00	57,476.68	0.00	57,476.68	0.00
214.00.00.02.02.02	Mobilier, aparatură birotică, echipamente de protecție a valorilor u	57,476.68	0.00	0.00	0.00	0.00	0.00	0.00	0.00	57,476.68	0.00	57,476.68	0.00
214.00.00.02.02.02.01	Mobilier, aparatură birotică, echipamente de protecție a valorilor u	9,508.14	0.00	0.00	0.00	0.00	0.00	0.00	0.00	9,508.14	0.00	9,508.14	0.00
214.00.00.02.02.02.02.A	Mobilier, aparatură birotică, echipamente de protecție a valorilor u	9,508.14	0.00	0.00	0.00	0.00	0.00	0.00	0.00	9,508.14	0.00	9,508.14	0.00
231	Active fixe corporale în curs de executie	389,999.76	0.00	0.00	0.00	0.00	0.00	0.00	0.00	389,999.76	0.00	389,999.76	0.00
231.00	Active fixe corporale în curs de executie	389,999.76	0.00	0.00	0.00	0.00	0.00	0.00	0.00	389,999.76	0.00	389,999.76	0.00
231.00.00	Active fixe corporale în curs de executie	389,999.76	0.00	0.00	0.00	0.00	0.00	0.00	0.00	389,999.76	0.00	389,999.76	0.00
231.00.00.02	Active fixe corporale în curs de executie - Construcții	389,999.76	0.00	0.00	0.00	0.00	0.00	0.00	0.00	389,999.76	0.00	389,999.76	0.00
231.00.00.02.03.02.A	REACTUALIZARE PUG A. Integral de la buget.COMUNA VULTURENI	137,574.00	0.00	0.00	0.00	0.00	0.00	0.00	0.00	137,574.00	0.00	137,574.00	0.00
231.00.00.02.06.02.A	Dumiri de exploatare agricolă A. Integral de la buget.COMUNA VULTURENI	6,775.36	0.00	0.00	0.00	0.00	0.00	0.00	0.00	6,775.36	0.00	6,775.36	0.00
231.00.00.02.09.02.A	MODERNIZARE SI DOTARE CAMIN CULTURAL IN COMUNA VULTURENI	109,317.60	0.00	0.00	0.00	0.00	0.00	0.00	0.00	109,317.60	0.00	109,317.60	0.00
231.00.00.02.10.02.A	MODERNIZARE DRUMURI COMUNALE SI STRAZI IN COMUNA	6,162.80	0.00	0.00	0.00	0.00	0.00	0.00	0.00	6,162.80	0.00	6,162.80	0.00
231.00.00.02.11.02.A	PROIECTARE RETEA DE APA SATELE BADESTI SI CHIDEA A. Inte	68,460.00	0.00	0.00	0.00	0.00	0.00	0.00	0.00	68,460.00	0.00	68,460.00	0.00
231.00.00.02.12.02.A	DC 151 Badesi.A. Integral de la buget.COMUNA VULTURENI	61,710.00	0.00	0.00	0.00	0.00	0.00	0.00	0.00	61,710.00	0.00	61,710.00	0.00

Simbolul conturilor	Denumirea conturilor	Solduri initiale		Rulaje precedente		Rulaje Lunare		Rulaj Cumulat		Total Sume		Solduri Finale	
		Debitoare	Creditoare	Debitoare	Creditoare	Debitoare	Creditoare	Debitoare	Creditoare	Debitoare	Creditoare	Debitoare	Creditoare
280	Amortizari privind activele fixe corporale	0.00	35,497.72	0.00	0.00	0.00	0.00	0.00	0.00	0.00	0.00	0.00	35,497.72
280.08	Amortizarea altor active fixe corporale	0.00	35,497.72	0.00	0.00	0.00	0.00	0.00	0.00	0.00	0.00	0.00	35,497.72
280.08.00	Amortizarea altor active fixe corporale	0.00	35,497.72	0.00	0.00	0.00	0.00	0.00	0.00	0.00	0.00	0.00	35,497.72
280.08.00.01	Amortizarea programelor informatice	0.00	32,664.67	0.00	0.00	0.00	0.00	0.00	0.00	0.00	0.00	0.00	32,664.67
280.08.00.01.02	Amortizarea programelor informatice - Dom. Privat al UAT	0.00	32,664.67	0.00	0.00	0.00	0.00	0.00	0.00	0.00	0.00	0.00	32,664.67
280.08.00.01.02.02.A	Amortizarea altor active fixe corporale	0.00	32,664.67	0.00	0.00	0.00	0.00	0.00	0.00	0.00	0.00	0.00	32,664.67
280.08.00.02	Amortizarea altor active fixe corporale	0.00	2,833.05	0.00	0.00	0.00	0.00	0.00	0.00	0.00	0.00	0.00	2,833.05
280.08.00.02.02	Amortizarea altor active fixe corporale - Dom. Privat al UAT	0.00	2,833.05	0.00	0.00	0.00	0.00	0.00	0.00	0.00	0.00	0.00	2,833.05
280.08.00.02.02.02.A	Amortizari privind activele fixe corporale	0.00	2,833.05	0.00	0.00	0.00	0.00	0.00	0.00	0.00	0.00	0.00	2,833.05
281	Amortizari privind activele fixe corporale	0.00	311,983.10	0.00	0.00	0.00	0.00	0.00	0.00	0.00	0.00	0.00	311,983.10
281.02	Amortizarea constructiilor	0.00	97,789.04	0.00	0.00	0.00	0.00	0.00	0.00	0.00	0.00	0.00	97,789.04
281.02.00	Amortizarea constructiilor	0.00	97,789.04	0.00	0.00	0.00	0.00	0.00	0.00	0.00	0.00	0.00	97,789.04
281.02.00.02	Amortizarea constructiilor - Dom. Privat al UAT	0.00	97,789.04	0.00	0.00	0.00	0.00	0.00	0.00	0.00	0.00	0.00	97,789.04
281.02.00.02.09	Amortizarea constructiilor - alte active fixe incastrate in grupa constructii - Do	0.00	97,789.04	0.00	0.00	0.00	0.00	0.00	0.00	0.00	0.00	0.00	97,789.04
281.02.00.02.09.02.A	Amortizarea constructiilor - alte active fixe incastrate in grupa constructii - Do	0.00	97,789.04	0.00	0.00	0.00	0.00	0.00	0.00	0.00	0.00	0.00	97,789.04
281.03	Amortizarea instalatiilor tehnice, mijloacelor de transport, animalelor si	0.00	193,344.14	0.00	0.00	0.00	0.00	0.00	0.00	0.00	0.00	0.00	193,344.14
281.03.00	Amortizarea instalatiilor tehnice, mijloacelor de transport, animalelor si	0.00	193,344.14	0.00	0.00	0.00	0.00	0.00	0.00	0.00	0.00	0.00	193,344.14
281.03.00.02	Amortizarea instalatiilor tehnice, mijloacelor de transport, animalelor si	0.00	193,344.14	0.00	0.00	0.00	0.00	0.00	0.00	0.00	0.00	0.00	193,344.14
281.03.00.02.02.A	Amortizarea instalatiilor tehnice, mijloacelor de transport, animalelor si	0.00	193,344.14	0.00	0.00	0.00	0.00	0.00	0.00	0.00	0.00	0.00	193,344.14
281.04	Amortizarea mobilierului, aparatului	0.00	20,849.92	0.00	0.00	0.00	0.00	0.00	0.00	0.00	0.00	0.00	20,849.92
281.04.00	Amortizarea mobilierului, aparatului	0.00	20,849.92	0.00	0.00	0.00	0.00	0.00	0.00	0.00	0.00	0.00	20,849.92
281.04.00.02	Amortizarea mobilierului, aparatului	0.00	20,849.92	0.00	0.00	0.00	0.00	0.00	0.00	0.00	0.00	0.00	20,849.92
281.04.00.02.02.A	Amortizarea mobilierului, aparatului	0.00	20,849.92	0.00	0.00	0.00	0.00	0.00	0.00	0.00	0.00	0.00	20,849.92
302	Materiale consumabile	15,140.00	0.00	0.00	0.00	21,924.10	920.00	21,924.10	920.00	37,064.10	920.00	36,144.10	0.00
302.02	Combustibili	0.00	0.00	0.00	0.00	5,736.30	0.00	5,736.30	0.00	5,736.30	0.00	5,736.30	0.00
302.02.00	Combustibili	0.00	0.00	0.00	0.00	5,736.30	0.00	5,736.30	0.00	5,736.30	0.00	5,736.30	0.00
302.02.00.02.A	Combustibili	0.00	0.00	0.00	0.00	5,736.30	0.00	5,736.30	0.00	5,736.30	0.00	5,736.30	0.00
302.08	Alte materiale consumabile	15,140.00	0.00	0.00	0.00	16,187.80	920.00	16,187.80	920.00	31,327.80	920.00	30,407.80	0.00
302.08.00	Alte materiale consumabile	15,140.00	0.00	0.00	0.00	16,187.80	920.00	16,187.80	920.00	31,327.80	920.00	30,407.80	0.00
302.08.00.02.A	Alte materiale consumabile	15,140.00	0.00	0.00	0.00	16,187.80	920.00	16,187.80	920.00	31,327.80	920.00	30,407.80	0.00
303	Materiale de natura obiectelor de inventar	216,979.35	0.00	0.00	0.00	5,400.00	0.00	5,400.00	0.00	222,379.35	0.00	222,379.35	0.00
303.01	Materiale de natura obiectelor de inventar in magazine	0.00	0.00	0.00	0.00	5,400.00	0.00	5,400.00	0.00	5,400.00	0.00	5,400.00	0.00
303.01.00	Materiale de natura obiectelor de inventar in magazine	0.00	0.00	0.00	0.00	5,400.00	0.00	5,400.00	0.00	5,400.00	0.00	5,400.00	0.00
303.01.00.02.A	Materiale de natura obiectelor de inventar in magazine	0.00	0.00	0.00	0.00	5,400.00	0.00	5,400.00	0.00	5,400.00	0.00	5,400.00	0.00
303.02	Materiale de natura obiectelor de inventar in folosinta	216,979.35	0.00	0.00	0.00	0.00	0.00	0.00	0.00	216,979.35	0.00	216,979.35	0.00
303.02.00	Materiale de natura obiectelor de inventar in folosinta	216,979.35	0.00	0.00	0.00	0.00	0.00	0.00	0.00	216,979.35	0.00	216,979.35	0.00
303.02.00.02.A	Materiale de natura obiectelor de inventar in folosinta	216,979.35	0.00	0.00	0.00	0.00	0.00	0.00	0.00	216,979.35	0.00	216,979.35	0.00

Simbolul conturilor	Denumirea conturilor	Solduri initiale		Rulaje precedente		Rulaje Lunare		Rulaj Cumulat		Total Sume		Solduri Finale	
		Debitoare	Creditu	Debitoare	Creditoare	Debitoare	Creditoare	Debitoare	Creditoare	Debitoare	Creditoare	Debitoare	Creditoare
401	Furnizori	0.00	86,869.62	0.00	0.00	206,750.56	356,375.69	206,750.56	356,375.69	206,750.56	443,245.31	0.00	236,494.75
401.01	Furnizori sub 1 an	0.00	86,869.62	0.00	0.00	206,750.56	356,375.69	206,750.56	356,375.69	206,750.56	443,245.31	0.00	236,494.75
401.01.00	Furnizori sub 1 an	0.00	86,869.62	0.00	0.00	206,750.56	356,375.69	206,750.56	356,375.69	206,750.56	443,245.31	0.00	236,494.75
401.01.00.02.A	Furnizori sub 1 an	0.00	86,869.62	0.00	0.00	206,750.56	356,375.69	206,750.56	356,375.69	206,750.56	443,245.31	0.00	236,494.75
404	Furnizori de active fixe	0.00	531,961.87	0.00	0.00	378,408.57	0.00	378,408.57	0.00	378,408.57	531,961.87	0.00	153,553.30
404.01	Furnizori de active fixe sub 1 an	0.00	531,961.87	0.00	0.00	378,408.57	0.00	378,408.57	0.00	378,408.57	531,961.87	0.00	153,553.30
404.01.00	Furnizori de active fixe sub 1 an	0.00	531,961.87	0.00	0.00	378,408.57	0.00	378,408.57	0.00	378,408.57	531,961.87	0.00	153,553.30
404.01.00.02.A	Furnizori de active fixe sub 1 an	0.00	531,961.87	0.00	0.00	378,408.57	0.00	378,408.57	0.00	378,408.57	531,961.87	0.00	153,553.30
411	Clienți	241,014.61	0.00	0.00	0.00	0.00	0.00	0.00	0.00	241,014.61	0.00	241,014.61	0.00
411.01	Clienți cu termen sub 1 an	241,014.61	0.00	0.00	0.00	0.00	0.00	0.00	0.00	241,014.61	0.00	241,014.61	0.00
411.01.01	Clienți cu termen sub 1 an	241,014.61	0.00	0.00	0.00	0.00	0.00	0.00	0.00	241,014.61	0.00	241,014.61	0.00
411.01.01.02.A	Clienți cu termen sub 1 an	241,014.61	0.00	0.00	0.00	0.00	0.00	0.00	0.00	241,014.61	0.00	241,014.61	0.00
421	Personal - salarii datorate	0.00	70,315.00	0.00	0.00	297,103.00	313,509.00	297,103.00	313,509.00	297,103.00	383,824.00	0.00	86,721.00
421.00	Personal - salarii datorate	0.00	70,315.00	0.00	0.00	297,103.00	313,509.00	297,103.00	313,509.00	297,103.00	383,824.00	0.00	86,721.00
421.00.00	Personal - salarii datorate	0.00	70,315.00	0.00	0.00	297,103.00	313,509.00	297,103.00	313,509.00	297,103.00	383,824.00	0.00	86,721.00
421.00.00.02.A	Personal - salarii datorate	0.00	70,315.00	0.00	0.00	297,103.00	313,509.00	297,103.00	313,509.00	297,103.00	383,824.00	0.00	86,721.00
427	Retineri din salarii si din alte drepturi datorate tertilor	0.00	739.00	0.00	0.00	2,644.00	2,825.00	2,644.00	2,825.00	2,644.00	3,564.00	0.00	920.00
427.01	Retineri din salarii datorate tertilor	0.00	739.00	0.00	0.00	2,644.00	2,825.00	2,644.00	2,825.00	2,644.00	3,564.00	0.00	920.00
427.01.00	Retineri din salarii datorate tertilor	0.00	739.00	0.00	0.00	2,644.00	2,825.00	2,644.00	2,825.00	2,644.00	3,564.00	0.00	920.00
427.01.00.01	CAR	0.00	50.00	0.00	0.00	150.00	150.00	150.00	150.00	150.00	200.00	0.00	50.00
427.01.00.01.02.A	CAR	0.00	50.00	0.00	0.00	150.00	150.00	150.00	150.00	150.00	200.00	0.00	50.00
427.01.00.02	Sindicat	0.00	489.00	0.00	0.00	1,894.00	2,075.00	1,894.00	2,075.00	1,894.00	2,564.00	0.00	670.00
427.01.00.02.02.A	Sindicat	0.00	489.00	0.00	0.00	1,894.00	2,075.00	1,894.00	2,075.00	1,894.00	2,564.00	0.00	670.00
427.01.00.03	Alte Rate, popriti	0.00	200.00	0.00	0.00	600.00	600.00	600.00	600.00	600.00	800.00	0.00	200.00
427.01.00.03.02.A	Alte Rate, popriti	0.00	200.00	0.00	0.00	600.00	600.00	600.00	600.00	600.00	800.00	0.00	200.00
428	Alte datorii si creante in legatura cu personalul	0.00	0.00	0.00	0.00	600.00	600.00	600.00	600.00	600.00	600.00	0.00	0.00
428.01	Alte datorii si creante in legatura cu personalul sub 1 an	0.00	0.00	0.00	0.00	600.00	600.00	600.00	600.00	600.00	600.00	0.00	0.00
428.01.01	Alte datorii in legatura cu personalul sub 1 an	0.00	0.00	0.00	0.00	600.00	600.00	600.00	600.00	600.00	600.00	0.00	0.00
428.01.01.02.A	Alte datorii in legatura cu personalul sub 1 an	0.00	0.00	0.00	0.00	600.00	600.00	600.00	600.00	600.00	600.00	0.00	0.00
431	Asigurari sociale	0.00	28,753.00	0.00	0.00	109,030.00	118,966.00	109,030.00	118,966.00	109,030.00	147,719.00	0.00	38,689.00
431.01	Contributiile angajatilor pentru asigurari sociale	0.00	14,081.00	0.00	0.00	45,490.00	49,442.00	45,490.00	49,442.00	45,490.00	63,523.00	0.00	18,033.00
431.01.00	Contributiile angajatilor pentru asigurari sociale	0.00	14,081.00	0.00	0.00	45,490.00	49,442.00	45,490.00	49,442.00	45,490.00	63,523.00	0.00	18,033.00
431.01.00.02.A	Contributiile angajatilor pentru asigurari sociale	0.00	14,081.00	0.00	0.00	45,490.00	49,442.00	45,490.00	49,442.00	45,490.00	63,523.00	0.00	18,033.00
431.02	Contributiile asiguratorilor pentru asigurari sociale	0.00	13,099.00	0.00	0.00	30,236.00	32,859.00	30,236.00	32,859.00	30,236.00	45,968.00	0.00	15,722.00
431.02.00	Contributiile asiguratorilor pentru asigurari sociale	0.00	13,099.00	0.00	0.00	30,236.00	32,859.00	30,236.00	32,859.00	30,236.00	45,968.00	0.00	15,722.00
431.02.00.02.A	Contributiile asiguratorilor pentru asigurari sociale	0.00	13,099.00	0.00	0.00	30,236.00	32,859.00	30,236.00	32,859.00	30,236.00	45,968.00	0.00	15,722.00
431.03	Contributiile angajatilor pentru asigurari sociale de sanatate	0.00	4,566.00	0.00	0.00	14,953.00	16,303.00	14,953.00	16,303.00	14,953.00	20,889.00	0.00	5,936.00

Simbolul conturilor	Denumirea conturilor	Solduri initiale		Rulaje precedente		Rulaje Lunare		Balaj Cumulat		Total Sume		Solduri Finale	
		Debitoare	Creditoare	Debitoare	Creditoare	Debitoare	Creditoare	Debitoare	Creditoare	Debitoare	Creditoare	Debitoare	Creditoare
431.03.00	Contributiile angajatorilor pentru asigurari sociale de sanatate	0.00	4,586.00	0.00	0.00	14,953.00	16,303.00	14,953.00	16,303.00	14,953.00	20,889.00	0.00	5,936.00
431.03.00.02.A	Contributiile angajatorilor pentru asigurari sociale de sanatate	0.00	4,586.00	0.00	0.00	14,953.00	16,303.00	14,953.00	16,303.00	14,953.00	20,889.00	0.00	5,936.00
431.04	Contributiile asiguratorilor pentru asigurari sociale de sanatate	0.00	6,801.00	0.00	0.00	15,779.00	17,208.00	15,779.00	17,208.00	15,779.00	24,009.00	0.00	8,230.00
431.04.00	Contributiile asiguratorilor pentru asigurari sociale de sanatate	0.00	6,801.00	0.00	0.00	15,779.00	17,208.00	15,779.00	17,208.00	15,779.00	24,009.00	0.00	8,230.00
431.04.00.02.A	Contributiile asiguratorilor pentru accidente de munca si boli profesionale	0.00	6,801.00	0.00	0.00	15,779.00	17,208.00	15,779.00	17,208.00	15,779.00	24,009.00	0.00	8,230.00
431.05	Contributiile angajatorilor pentru accidente de munca si boli profesionale	0.00	150.00	0.00	0.00	481.00	517.00	481.00	517.00	481.00	667.00	0.00	186.00
431.05.00	Contributiile angajatorilor pentru accidente de munca si boli profesionale	0.00	150.00	0.00	0.00	481.00	517.00	481.00	517.00	481.00	667.00	0.00	186.00
431.05.00.02.A	Contributiile angajatorilor pentru accidente de munca si boli profesionale	0.00	150.00	0.00	0.00	481.00	517.00	481.00	517.00	481.00	667.00	0.00	186.00
431.07	Contributiile angajatorilor pentru constitutia FNUASS	0.00	-9,964.00	0.00	0.00	2,091.00	2,637.00	2,091.00	2,637.00	2,091.00	-7,327.00	0.00	-9,418.00
431.07.00	Contributiile angajatorilor pentru constitutia FNUASS	0.00	-9,964.00	0.00	0.00	2,091.00	2,637.00	2,091.00	2,637.00	2,091.00	-7,327.00	0.00	-9,418.00
431.07.00.02.A	Contributiile angajatorilor pentru constitutia FNUASS	0.00	-9,964.00	0.00	0.00	2,091.00	2,637.00	2,091.00	2,637.00	2,091.00	-7,327.00	0.00	-9,418.00
437	Asigurari pentru somaj	0.00	920.00	0.00	0.00	2,537.00	2,783.00	2,537.00	2,783.00	2,537.00	3,703.00	0.00	1,166.00
437.01	Contributiile angajatorilor pentru asigurari de somaj	0.00	387.00	0.00	0.00	1,265.00	1,390.00	1,265.00	1,390.00	1,265.00	1,777.00	0.00	512.00
437.01.00	Contributiile angajatorilor pentru asigurari de somaj	0.00	387.00	0.00	0.00	1,265.00	1,390.00	1,265.00	1,390.00	1,265.00	1,777.00	0.00	512.00
437.01.00.02.A	Contributiile angajatorilor pentru asigurari de somaj	0.00	387.00	0.00	0.00	1,265.00	1,390.00	1,265.00	1,390.00	1,265.00	1,777.00	0.00	512.00
437.02	Contributiile asiguratorilor pentru asigurari de somaj	0.00	533.00	0.00	0.00	1,272.00	1,393.00	1,272.00	1,393.00	1,272.00	1,926.00	0.00	654.00
437.02.00	Contributiile asiguratorilor pentru asigurari de somaj	0.00	533.00	0.00	0.00	1,272.00	1,393.00	1,272.00	1,393.00	1,272.00	1,926.00	0.00	654.00
437.02.00.02.A	Contributiile asiguratorilor pentru asigurari de somaj	0.00	533.00	0.00	0.00	1,272.00	1,393.00	1,272.00	1,393.00	1,272.00	1,926.00	0.00	654.00
438	Alte datorii sociale	0.00	11,628.00	0.00	0.00	65,814.00	66,077.00	65,814.00	66,077.00	65,814.00	77,705.00	0.00	11,891.00
438.00	Alte datorii sociale	0.00	11,628.00	0.00	0.00	65,814.00	66,077.00	65,814.00	66,077.00	65,814.00	77,705.00	0.00	11,891.00
438.00.00	Alte datorii sociale	0.00	11,628.00	0.00	0.00	65,814.00	66,077.00	65,814.00	66,077.00	65,814.00	77,705.00	0.00	11,891.00
438.00.00.02.A	Alte datorii sociale	0.00	11,628.00	0.00	0.00	65,814.00	66,077.00	65,814.00	66,077.00	65,814.00	77,705.00	0.00	11,891.00
444	Impozit pe venitul din salarii si din alte drepturi	0.00	10,113.00	0.00	0.00	33,806.00	37,638.00	33,806.00	37,638.00	33,806.00	47,751.00	0.00	13,945.00
444.00	Impozit pe venitul din salarii si din alte drepturi	0.00	10,113.00	0.00	0.00	33,806.00	37,638.00	33,806.00	37,638.00	33,806.00	47,751.00	0.00	13,945.00
444.00.00	Impozit pe venitul din salarii si din alte drepturi	0.00	10,113.00	0.00	0.00	33,806.00	37,638.00	33,806.00	37,638.00	33,806.00	47,751.00	0.00	13,945.00
444.00.00.02.A	Impozit pe venitul din salarii si din alte drepturi	0.00	10,113.00	0.00	0.00	33,806.00	37,638.00	33,806.00	37,638.00	33,806.00	47,751.00	0.00	13,945.00
458	Sume de primit/de restituit Agentilor/Autoritatilor de Implementare	102,901.96	0.00	0.00	0.00	113.00	0.00	113.00	0.00	103,014.96	0.00	103,014.96	0.00
458.03	Sume de primit de la Autoritatile de Certificare/Autoritatile de Management	102,901.96	0.00	0.00	0.00	113.00	0.00	113.00	0.00	103,014.96	0.00	103,014.96	0.00
458.03.01	Sume de primit de la Autoritatile de Certificare/Autoritatile de Management	102,901.96	0.00	0.00	0.00	113.00	0.00	113.00	0.00	103,014.96	0.00	103,014.96	0.00
458.03.01.02.A	Sume de primit de la Autoritatile de Certificare/Autoritatile de Management	102,901.96	0.00	0.00	0.00	113.00	0.00	113.00	0.00	103,014.96	0.00	103,014.96	0.00
461	Debitori	134,550.30	0.00	0.00	0.00	13,000.00	13,000.00	13,000.00	13,000.00	134,550.30	13,000.00	121,550.30	0.00
461.01	Debitori sub 1 an	131,223.00	0.00	0.00	0.00	13,000.00	13,000.00	13,000.00	13,000.00	131,223.00	13,000.00	118,223.00	0.00
461.01.09	Debitori sub 1 an - alte creante	131,223.00	0.00	0.00	0.00	13,000.00	13,000.00	13,000.00	13,000.00	131,223.00	13,000.00	118,223.00	0.00
461.01.09.02.A	Debitori sub 1 an - alte creante	131,223.00	0.00	0.00	0.00	13,000.00	13,000.00	13,000.00	13,000.00	131,223.00	13,000.00	118,223.00	0.00
461.02	Debitori peste 1 an	3,327.30	0.00	0.00	0.00	0.00	0.00	0.00	0.00	3,327.30	0.00	3,327.30	0.00
461.02.A	Debitori A. integral de la buget.COMUNA VULTURENI	3,327.30	0.00	0.00	0.00	0.00	0.00	0.00	0.00	3,327.30	0.00	3,327.30	0.00
464	Creante ale bugetului local	746,773.00	0.00	0.00	0.00	390,502.00	218,080.00	390,502.00	218,080.00	1,137,275.00	218,080.00	919,195.00	0.00

Simbolul conturilor	Denumirea conturilor	Solduri initiale		Rulaje precedente		Rulaje Lunare		Rulaj Cumulat		Total Sume		Solduri Finale	
		Debitoare	Creditoare	Debitoare	Creditoare	Debitoare	Creditoare	Debitoare	Creditoare	Debitoare	Creditoare	Debitoare	Creditoare
464.00	Creante ale bugetului local	746,773.00	0.00	0.00	0.00	390,502.00	218,080.00	390,502.00	218,080.00	1,137,275.00	218,080.00	919,195.00	0.00
464.00.00	Creante ale bugetului local	746,773.00	0.00	0.00	0.00	390,502.00	218,080.00	390,502.00	218,080.00	1,137,275.00	218,080.00	919,195.00	0.00
464.00.00.01	Creante ale bugetului local - creante curente	450,581.00	0.00	0.00	0.00	382,627.00	187,422.00	382,627.00	187,422.00	833,208.00	187,422.00	645,786.00	0.00
464.00.00.01.02.A	Creante ale bugetului local - creante curente	450,581.00	0.00	0.00	0.00	382,627.00	187,422.00	382,627.00	187,422.00	833,208.00	187,422.00	645,786.00	0.00
464.00.00.02	Creante ale bugetului local - ramansta din anii anteriori	296,192.00	0.00	0.00	0.00	0.00	22,783.00	0.00	22,783.00	296,192.00	22,783.00	273,409.00	0.00
464.00.00.02.02.A	Creante ale bugetului local - ramansta din anii anteriori	296,192.00	0.00	0.00	0.00	0.00	22,783.00	0.00	22,783.00	296,192.00	22,783.00	273,409.00	0.00
464.00.00.03	Creante ale bugetului local - majorari curente	0.00	0.00	0.00	0.00	1,144.00	1,144.00	1,144.00	1,144.00	1,144.00	1,144.00	0.00	0.00
464.00.00.03.02.A	Creante ale bugetului local - majorari curente	0.00	0.00	0.00	0.00	1,144.00	1,144.00	1,144.00	1,144.00	1,144.00	1,144.00	0.00	0.00
464.00.00.04	Creante ale bugetului local - majorari la ramansta din anii anteriori	0.00	0.00	0.00	0.00	6,731.00	6,731.00	6,731.00	6,731.00	6,731.00	6,731.00	0.00	0.00
464.00.00.04.02.A	Creante ale bugetului local - majorari la ramansta din anii anteriori	0.00	0.00	0.00	0.00	6,731.00	6,731.00	6,731.00	6,731.00	6,731.00	6,731.00	0.00	0.00
468	Imprumuturi pe termen scurt acordate potrivit legii	0.00	0.00	0.00	0.00	44,620.00	0.00	44,620.00	0.00	44,620.00	0.00	44,620.00	0.00
468.01	Imprumuturi pe termen scurt acordate potrivit legii	0.00	0.00	0.00	0.00	44,620.00	0.00	44,620.00	0.00	44,620.00	0.00	44,620.00	0.00
468.01.07	Sume acordate din excedentul anului precedent pentru acoperirea golurilor t	0.00	0.00	0.00	0.00	44,620.00	0.00	44,620.00	0.00	44,620.00	0.00	44,620.00	0.00
468.01.07.02	Sume acordate din excedentul anului precedent pentru acoperirea golurilor t	0.00	0.00	0.00	0.00	44,620.00	0.00	44,620.00	0.00	44,620.00	0.00	44,620.00	0.00
468.01.07.02.02.A	Sume acordate din excedentul anului precedent pentru acoperirea golurilor t	0.00	0.00	0.00	0.00	44,620.00	0.00	44,620.00	0.00	44,620.00	0.00	44,620.00	0.00
461	Decontari intre institutiile superioara si institutiile subordonate	0.00	0.00	0.00	0.00	682,085.00	682,085.00	682,085.00	682,085.00	1,364,170.00	1,364,170.00	0.00	0.00
461.09	Alte decontari	0.00	0.00	0.00	0.00	682,085.00	682,085.00	682,085.00	682,085.00	1,364,170.00	1,364,170.00	0.00	0.00
461.09.00	Alte decontari	0.00	0.00	0.00	0.00	682,085.00	682,085.00	682,085.00	682,085.00	1,364,170.00	1,364,170.00	0.00	0.00
461.09.00.02.A	Alte decontari	0.00	0.00	0.00	0.00	682,085.00	682,085.00	682,085.00	682,085.00	1,364,170.00	1,364,170.00	0.00	0.00
489	Decontari privind inchetarea executiei bugetului de stat din anul curent	0.00	2,421.00	0.00	0.00	2,421.00	0.00	2,421.00	0.00	2,421.00	2,421.00	0.00	0.00
489.02	Decontari privind inchetarea executiei bugetului de stat din anul curent - chel	0.00	2,421.00	0.00	0.00	2,421.00	0.00	2,421.00	0.00	2,421.00	2,421.00	0.00	0.00
489.02.01	Decontari privind inchetarea executiei bugetului de stat din anul curent - chel	0.00	2,421.00	0.00	0.00	2,421.00	0.00	2,421.00	0.00	2,421.00	2,421.00	0.00	0.00
489.02.01.01.A	Decontari privind inchetarea executiei bugetului de stat din anul curent - chel	0.00	2,421.00	0.00	0.00	2,421.00	0.00	2,421.00	0.00	2,421.00	2,421.00	0.00	0.00
516	Disponibili din imprumuturi interne si externe contractate de autoritatele adm	0.41	0.00	0.00	0.00	0.00	0.00	0.00	0.00	0.41	0.00	0.41	0.00
516.01	Disponibili in lei din imprumuturi interne si externe contractate de autori	-0.82	0.00	0.00	0.00	0.00	0.00	0.00	0.00	-0.82	0.00	-0.82	0.00
516.01.01	Disponibili in lei din imprumuturi interne si externe contractate de autori	-0.82	0.00	0.00	0.00	0.00	0.00	0.00	0.00	-0.82	0.00	-0.82	0.00
516.01.01.02.C	Disponibili in lei din imprumuturi interne si externe contractate de autori	-0.82	0.00	0.00	0.00	0.00	0.00	0.00	0.00	-0.82	0.00	-0.82	0.00
516.03	Disponibili ai bugetelor creditelor interne si externe din sume neutilizate	1.23	0.00	0.00	0.00	0.00	0.00	0.00	0.00	1.23	0.00	1.23	0.00
516.03.01	Disponibili in lei ai bugetelor creditelor interne din sume neutilizate in anul cur	1.23	0.00	0.00	0.00	0.00	0.00	0.00	0.00	1.23	0.00	1.23	0.00
516.03.01.02.C	Disponibili in lei ai bugetelor creditelor interne din sume neutilizate in anul cur	1.23	0.00	0.00	0.00	0.00	0.00	0.00	0.00	1.23	0.00	1.23	0.00
519	Imprumuturi pe termen scurt	0.00	0.00	0.00	0.00	44,620.00	0.00	44,620.00	0.00	44,620.00	0.00	44,620.00	0.00
519.01	Imprumuturi pe termen scurt	0.00	0.00	0.00	0.00	44,620.00	0.00	44,620.00	0.00	44,620.00	0.00	44,620.00	0.00
519.01.07	Sume primite din excedentul anului precedent pentru acoperirea golurilor t	0.00	0.00	0.00	0.00	44,620.00	0.00	44,620.00	0.00	44,620.00	0.00	44,620.00	0.00
519.01.07.02	Sume primite din excedentul anului precedent pentru acoperirea golurilor t	0.00	0.00	0.00	0.00	44,620.00	0.00	44,620.00	0.00	44,620.00	0.00	44,620.00	0.00
519.01.07.02.02.A	Sume primite din excedentul anului precedent pentru acoperirea golurilor t	0.00	0.00	0.00	0.00	44,620.00	0.00	44,620.00	0.00	44,620.00	0.00	44,620.00	0.00
521	Disponibili ai bugetului local	44,620.87	0.00	0.00	0.00	1,278,873.94	44,620.00	1,278,873.94	44,620.00	1,323,494.81	44,620.00	1,278,874.81	0.00
521.01	Disponibili ai bugetului local	0.00	0.00	0.00	0.00	1,278,873.94	0.00	1,278,873.94	0.00	1,278,873.94	0.00	1,278,873.94	0.00



Simbolul conturilor	Denumirea conturilor	Solduri initiale		Rulaje precedente		Rulaje Lunare		Rulaj Cumulat		Total Sume		Solduri Finale	
		Debitoare	Creditoare	Debitoare	Creditoare	Debitoare	Creditoare	Debitoare	Creditoare	Debitoare	Creditoare	Debitoare	Creditoare
521.01.00	Disponibil al bugetului local	0.00	0.00	0.00	0.00	1,278,873.94	0.00	1,278,873.94	0.00	1,278,873.94	0.00	1,278,873.94	0.00
521.01.00.02.A	Disponibil al bugetului local	0.00	0.00	0.00	0.00	1,278,873.94	0.00	1,278,873.94	0.00	1,278,873.94	0.00	1,278,873.94	0.00
521.03	Rezultatul executiei bugetare din anii precedenti	44,620.87	0.00	0.00	0.00	0.00	44,620.00	0.00	44,620.00	44,620.87	0.00	44,620.87	0.00
521.03.00	Rezultatul executiei bugetare din anii precedenti	44,620.87	0.00	0.00	0.00	0.00	44,620.00	0.00	44,620.00	44,620.87	0.00	44,620.87	0.00
521.03.00.02.A	Rezultatul executiei bugetare din anii precedenti	44,620.87	0.00	0.00	0.00	0.00	44,620.00	0.00	44,620.00	44,620.87	0.00	44,620.87	0.00
531	Casa	0.00	0.00	0.00	0.00	289,283.40	256,374.40	289,283.40	256,374.40	289,283.40	256,374.40	289,283.40	256,374.40
531.01	Casierie	0.00	0.00	0.00	0.00	289,283.40	256,374.40	289,283.40	256,374.40	289,283.40	256,374.40	289,283.40	256,374.40
531.01.01	Casierie	0.00	0.00	0.00	0.00	289,283.40	256,374.40	289,283.40	256,374.40	289,283.40	256,374.40	289,283.40	256,374.40
531.01.01.02.A	Casierie	0.00	0.00	0.00	0.00	289,283.40	256,374.40	289,283.40	256,374.40	289,283.40	256,374.40	289,283.40	256,374.40
532	Alte valori	0.00	0.00	0.00	0.00	1,800.00	0.00	1,800.00	0.00	1,800.00	0.00	1,800.00	0.00
532.08	Alte valori	0.00	0.00	0.00	0.00	1,800.00	0.00	1,800.00	0.00	1,800.00	0.00	1,800.00	0.00
532.08.00	Alte valori	0.00	0.00	0.00	0.00	1,800.00	0.00	1,800.00	0.00	1,800.00	0.00	1,800.00	0.00
532.08.00.02.A	Alte valori	0.00	0.00	0.00	0.00	1,800.00	0.00	1,800.00	0.00	1,800.00	0.00	1,800.00	0.00
552	Disponibil pentru sume de mandat si sume in depozit	230.00	0.00	0.00	0.00	0.00	0.00	230.00	0.00	230.00	0.00	230.00	0.00
552.00	Disponibil pentru sume de mandat si sume in depozit	230.00	0.00	0.00	0.00	0.00	0.00	230.00	0.00	230.00	0.00	230.00	0.00
552.00.00	Disponibil pentru sume de mandat si sume in depozit	230.00	0.00	0.00	0.00	0.00	0.00	230.00	0.00	230.00	0.00	230.00	0.00
552.00.00.02.A	Disponibil pentru sume de mandat si sume in depozit	230.00	0.00	0.00	0.00	0.00	0.00	230.00	0.00	230.00	0.00	230.00	0.00
581	Viramente interne	0.00	0.00	0.00	0.00	243,374.40	243,374.40	243,374.40	243,374.40	243,374.40	243,374.40	243,374.40	0.00
581.01	Viramente interne	0.00	0.00	0.00	0.00	243,374.40	243,374.40	243,374.40	243,374.40	243,374.40	243,374.40	243,374.40	0.00
581.01.01	Viramente interne - activitatea operationala	0.00	0.00	0.00	0.00	243,374.40	243,374.40	243,374.40	243,374.40	243,374.40	243,374.40	243,374.40	0.00
581.01.01.02.A	Viramente interne - activitatea operationala	0.00	0.00	0.00	0.00	243,374.40	243,374.40	243,374.40	243,374.40	243,374.40	243,374.40	243,374.40	0.00
581.01.02	Viramente interne - activitatea de investitii	0.00	0.00	0.00	0.00	0.00	0.00	0.00	0.00	0.00	0.00	0.00	0.00
581.01.02.02.A	Viramente interne - activitatea de investitii	0.00	0.00	0.00	0.00	0.00	0.00	0.00	0.00	0.00	0.00	0.00	0.00
602	Cheltuieli cu materialele consumabile	0.00	0.00	0.00	0.00	345,966.23	0.00	345,966.23	0.00	345,966.23	0.00	345,966.23	0.00
602.04	Cheltuieli privind piesele de schimb	0.00	0.00	0.00	0.00	9,339.33	9,339.33	9,339.33	9,339.33	9,339.33	9,339.33	9,339.33	0.00
602.04.00	Cheltuieli privind piesele de schimb	0.00	0.00	0.00	0.00	6,411.80	6,411.80	6,411.80	6,411.80	6,411.80	6,411.80	6,411.80	0.00
602.04.00.02.A	Cheltuieli privind piesele de schimb	0.00	0.00	0.00	0.00	6,411.80	6,411.80	6,411.80	6,411.80	6,411.80	6,411.80	6,411.80	0.00
602.08	Cheltuieli privind alte materiale consumabile	0.00	0.00	0.00	0.00	2,927.53	2,927.53	2,927.53	2,927.53	2,927.53	2,927.53	2,927.53	0.00
602.08.00	Cheltuieli privind alte materiale consumabile	0.00	0.00	0.00	0.00	2,927.53	2,927.53	2,927.53	2,927.53	2,927.53	2,927.53	2,927.53	0.00
602.08.00.02.A	Cheltuieli privind alte materiale consumabile	0.00	0.00	0.00	0.00	2,927.53	2,927.53	2,927.53	2,927.53	2,927.53	2,927.53	2,927.53	0.00
610	Cheltuieli privind energia si apa	0.00	0.00	0.00	0.00	2,865.87	2,865.87	2,865.87	2,865.87	2,865.87	2,865.87	2,865.87	0.00
610.00	Cheltuieli privind energia si apa	0.00	0.00	0.00	0.00	2,865.87	2,865.87	2,865.87	2,865.87	2,865.87	2,865.87	2,865.87	0.00
610.00.00	Cheltuieli privind energia si apa	0.00	0.00	0.00	0.00	2,865.87	2,865.87	2,865.87	2,865.87	2,865.87	2,865.87	2,865.87	0.00
610.00.00.02.A	Cheltuieli privind energia si apa	0.00	0.00	0.00	0.00	2,865.87	2,865.87	2,865.87	2,865.87	2,865.87	2,865.87	2,865.87	0.00
611	Cheltuieli cu intretinerea si reparatiile	0.00	0.00	0.00	0.00	25,451.80	25,451.80	25,451.80	25,451.80	25,451.80	25,451.80	25,451.80	0.00
611.00	Cheltuieli cu intretinerea si reparatiile	0.00	0.00	0.00	0.00	25,451.80	25,451.80	25,451.80	25,451.80	25,451.80	25,451.80	25,451.80	0.00
611.00.00	Cheltuieli cu intretinerea si reparatiile	0.00	0.00	0.00	0.00	25,451.80	25,451.80	25,451.80	25,451.80	25,451.80	25,451.80	25,451.80	0.00
611.00.00.02.A	Cheltuieli cu intretinerea si reparatiile	0.00	0.00	0.00	0.00	25,451.80	25,451.80	25,451.80	25,451.80	25,451.80	25,451.80	25,451.80	0.00

Simbolul conturilor	Denumirea conturilor	Solduri initiale		Rulaje precedente		Rulaje Lunare		Salaj Cumulat		Total Sume		Solduri Finale	
		Debitoare	Creditoare	Debitoare	Creditoare	Debitoare	Creditoare	Debitoare	Creditoare	Debitoare	Creditoare	Debitoare	Creditoare
		0.00	0.00	0.00	0.00	25,451.80	25,451.80	25,451.80	25,451.80	25,451.80	25,451.80	25,451.80	0.00
611.00.00.02.A	Cheltuieli cu intretinerea si reparatiile	0.00	0.00	0.00	0.00	25,451.80	25,451.80	25,451.80	25,451.80	25,451.80	25,451.80	0.00	0.00
614	Cheltuieli cu deplasari, detasari, transferari	0.00	0.00	0.00	0.00	622.00	622.00	622.00	622.00	622.00	622.00	0.00	0.00
614.00	Cheltuieli cu deplasari, detasari, transferari	0.00	0.00	0.00	0.00	622.00	622.00	622.00	622.00	622.00	622.00	0.00	0.00
614.00.00	Cheltuieli cu deplasari, detasari, transferari	0.00	0.00	0.00	0.00	622.00	622.00	622.00	622.00	622.00	622.00	0.00	0.00
614.00.00.02.A	Cheltuieli cu deplasari, detasari, transferari	0.00	0.00	0.00	0.00	622.00	622.00	622.00	622.00	622.00	622.00	0.00	0.00
624	Cheltuieli cu transportul de bunuri si personal	0.00	0.00	0.00	0.00	9,396.00	9,396.00	9,396.00	9,396.00	9,396.00	9,396.00	0.00	0.00
624.02	Cheltuieli cu transportul de personal	0.00	0.00	0.00	0.00	9,396.00	9,396.00	9,396.00	9,396.00	9,396.00	9,396.00	0.00	0.00
624.02.00	Cheltuieli cu transportul de personal	0.00	0.00	0.00	0.00	9,396.00	9,396.00	9,396.00	9,396.00	9,396.00	9,396.00	0.00	0.00
624.02.00.02.A	Cheltuieli cu transportul de personal	0.00	0.00	0.00	0.00	9,396.00	9,396.00	9,396.00	9,396.00	9,396.00	9,396.00	0.00	0.00
626	Cheltuieli postale si taxe de telecomunicatii	0.00	0.00	0.00	0.00	10,742.73	10,742.73	10,742.73	10,742.73	10,742.73	10,742.73	0.00	0.00
626.00	Cheltuieli postale si taxe de telecomunicatii	0.00	0.00	0.00	0.00	10,742.73	10,742.73	10,742.73	10,742.73	10,742.73	10,742.73	0.00	0.00
626.00.00	Cheltuieli postale si taxe de telecomunicatii	0.00	0.00	0.00	0.00	10,742.73	10,742.73	10,742.73	10,742.73	10,742.73	10,742.73	0.00	0.00
626.00.00.02.A	Cheltuieli postale si taxe de telecomunicatii	0.00	0.00	0.00	0.00	10,742.73	10,742.73	10,742.73	10,742.73	10,742.73	10,742.73	0.00	0.00
628	Alte cheltuieli cu serviciile executate de terti	0.00	0.00	0.00	0.00	45,257.94	45,257.94	45,257.94	45,257.94	45,257.94	45,257.94	0.00	0.00
628.00	Alte cheltuieli cu serviciile executate de terti	0.00	0.00	0.00	0.00	45,257.94	45,257.94	45,257.94	45,257.94	45,257.94	45,257.94	0.00	0.00
628.00.00	Alte cheltuieli cu serviciile executate de terti	0.00	0.00	0.00	0.00	45,257.94	45,257.94	45,257.94	45,257.94	45,257.94	45,257.94	0.00	0.00
628.00.00.02.A	Alte cheltuieli cu serviciile executate de terti	0.00	0.00	0.00	0.00	45,257.94	45,257.94	45,257.94	45,257.94	45,257.94	45,257.94	0.00	0.00
629	Alte cheltuieli autorizate prin dispozitii legate	0.00	0.00	0.00	0.00	225,095.92	225,095.92	225,095.92	225,095.92	225,095.92	225,095.92	0.00	0.00
629.01	Alte cheltuieli autorizate prin dispozitii legale - cheltuieli curente	0.00	0.00	0.00	0.00	225,095.92	225,095.92	225,095.92	225,095.92	225,095.92	225,095.92	0.00	0.00
629.01.00	Alte cheltuieli autorizate prin dispozitii legale - cheltuieli curente	0.00	0.00	0.00	0.00	225,095.92	225,095.92	225,095.92	225,095.92	225,095.92	225,095.92	0.00	0.00
629.01.00.02.A	Alte cheltuieli autorizate prin dispozitii legale - cheltuieli curente	0.00	0.00	0.00	0.00	225,095.92	225,095.92	225,095.92	225,095.92	225,095.92	225,095.92	0.00	0.00
641	Cheltuieli cu salariile personalului	0.00	0.00	0.00	0.00	313,509.00	313,509.00	313,509.00	313,509.00	313,509.00	313,509.00	0.00	0.00
641.00	Cheltuieli cu salariile personalului	0.00	0.00	0.00	0.00	313,509.00	313,509.00	313,509.00	313,509.00	313,509.00	313,509.00	0.00	0.00
641.00.00	Cheltuieli cu salariile personalului	0.00	0.00	0.00	0.00	313,509.00	313,509.00	313,509.00	313,509.00	313,509.00	313,509.00	0.00	0.00
641.00.00.02.A	Cheltuieli cu salariile personalului	0.00	0.00	0.00	0.00	313,509.00	313,509.00	313,509.00	313,509.00	313,509.00	313,509.00	0.00	0.00
645	Cheltuieli privind asigurările sociale	0.00	0.00	0.00	0.00	70,289.00	70,289.00	70,289.00	70,289.00	70,289.00	70,289.00	0.00	0.00
645.01	Contributiile angajatorilor pentru asigurari sociale	0.00	0.00	0.00	0.00	49,442.00	49,442.00	49,442.00	49,442.00	49,442.00	49,442.00	0.00	0.00
645.01.00	Contributiile angajatorilor pentru asigurari sociale	0.00	0.00	0.00	0.00	49,442.00	49,442.00	49,442.00	49,442.00	49,442.00	49,442.00	0.00	0.00
645.01.00.02.A	Contributiile angajatorilor pentru asigurari sociale	0.00	0.00	0.00	0.00	49,442.00	49,442.00	49,442.00	49,442.00	49,442.00	49,442.00	0.00	0.00
645.02	Contributiile angajatorilor pentru asigurari de somaj	0.00	0.00	0.00	0.00	1,390.00	1,390.00	1,390.00	1,390.00	1,390.00	1,390.00	0.00	0.00
645.02.00	Contributiile angajatorilor pentru asigurari de somaj	0.00	0.00	0.00	0.00	1,390.00	1,390.00	1,390.00	1,390.00	1,390.00	1,390.00	0.00	0.00
645.02.00.02.A	Contributiile angajatorilor pentru asigurari de somaj	0.00	0.00	0.00	0.00	1,390.00	1,390.00	1,390.00	1,390.00	1,390.00	1,390.00	0.00	0.00
645.03	Contributiile angajatorilor pentru asigurari sociale de sanatate	0.00	0.00	0.00	0.00	16,303.00	16,303.00	16,303.00	16,303.00	16,303.00	16,303.00	0.00	0.00
645.03.00	Contributiile angajatorilor pentru asigurari sociale de sanatate	0.00	0.00	0.00	0.00	16,303.00	16,303.00	16,303.00	16,303.00	16,303.00	16,303.00	0.00	0.00
645.03.00.02.A	Contributiile angajatorilor pentru asigurari sociale de sanatate	0.00	0.00	0.00	0.00	16,303.00	16,303.00	16,303.00	16,303.00	16,303.00	16,303.00	0.00	0.00
645.04	Contributiile angajatorilor pentru accidente de munca si boli profesionale	0.00	0.00	0.00	0.00	517.00	517.00	517.00	517.00	517.00	517.00	0.00	0.00
645.04.00	Contributiile angajatorilor pentru accidente de munca si boli profesionale	0.00	0.00	0.00	0.00	517.00	517.00	517.00	517.00	517.00	517.00	0.00	0.00

Simbolul conturilor	Denumirea conturilor	Solduri initiale		Rulaje precedente		Rulaje lunare		Balaj Cumulat		Total Sume		Solduri Finale	
		Debitoare	Creditoare	Debitoare	Creditoare	Debitoare	Creditoare	Debitoare	Creditoare	Debitoare	Creditoare	Debitoare	Creditoare
645.04.00.02.A	Contributiile angajatorilor pentru accidente de munca si boli profesionale	0.00	0.00	0.00	0.00	517.00	517.00	517.00	517.00	517.00	517.00	0.00	0.00
645.05	Contributiile angajatorilor pentru concedii si indemnizatii	0.00	0.00	0.00	0.00	2,637.00	2,637.00	2,637.00	2,637.00	2,637.00	2,637.00	0.00	0.00
645.05.00	Contributiile angajatorilor pentru concedii si indemnizatii	0.00	0.00	0.00	0.00	2,637.00	2,637.00	2,637.00	2,637.00	2,637.00	2,637.00	0.00	0.00
645.05.00.02.A	Contributiile angajatorilor pentru concedii si indemnizatii	0.00	0.00	0.00	0.00	2,637.00	2,637.00	2,637.00	2,637.00	2,637.00	2,637.00	0.00	0.00
666	Cheltuieli privind dobanzile	0.00	0.00	0.00	0.00	9,614.00	9,614.00	9,614.00	9,614.00	9,614.00	9,614.00	0.00	0.00
666.00	Cheltuieli privind dobanzile	0.00	0.00	0.00	0.00	9,614.00	9,614.00	9,614.00	9,614.00	9,614.00	9,614.00	0.00	0.00
666.00.00	Cheltuieli privind dobanzile	0.00	0.00	0.00	0.00	9,614.00	9,614.00	9,614.00	9,614.00	9,614.00	9,614.00	0.00	0.00
666.00.00.02.A	Cheltuieli privind dobanzile	0.00	0.00	0.00	0.00	9,614.00	9,614.00	9,614.00	9,614.00	9,614.00	9,614.00	0.00	0.00
677	Ajutoare sociale	0.00	0.00	0.00	0.00	66,077.00	66,077.00	66,077.00	66,077.00	66,077.00	66,077.00	0.00	0.00
677.00	Ajutoare sociale	0.00	0.00	0.00	0.00	66,077.00	66,077.00	66,077.00	66,077.00	66,077.00	66,077.00	0.00	0.00
677.00.00	Ajutoare sociale	0.00	0.00	0.00	0.00	66,077.00	66,077.00	66,077.00	66,077.00	66,077.00	66,077.00	0.00	0.00
677.00.00.02.A	Ajutoare sociale	0.00	0.00	0.00	0.00	66,077.00	66,077.00	66,077.00	66,077.00	66,077.00	66,077.00	0.00	0.00
731	Impozit pe venit, profit si castiguri din capital de la persoane fizice	0.00	0.00	0.00	0.00	438,607.64	438,607.64	438,607.64	438,607.64	438,607.64	438,607.64	0.00	0.00
731.01	Impozit pe venit	0.00	0.00	0.00	0.00	2,765.00	2,765.00	2,765.00	2,765.00	2,765.00	2,765.00	0.00	0.00
731.01.00	Impozit pe venit	0.00	0.00	0.00	0.00	2,765.00	2,765.00	2,765.00	2,765.00	2,765.00	2,765.00	0.00	0.00
731.01.00.02.A	Impozit pe venit	0.00	0.00	0.00	0.00	2,765.00	2,765.00	2,765.00	2,765.00	2,765.00	2,765.00	0.00	0.00
731.02	Cote si sume defalcate din impozitul pe venit	0.00	0.00	0.00	0.00	435,842.64	435,842.64	435,842.64	435,842.64	435,842.64	435,842.64	0.00	0.00
731.02.00	Cote si sume defalcate din impozitul pe venit	0.00	0.00	0.00	0.00	435,842.64	435,842.64	435,842.64	435,842.64	435,842.64	435,842.64	0.00	0.00
731.02.00.02.A	Cote si sume defalcate din impozitul pe venit	0.00	0.00	0.00	0.00	435,842.64	435,842.64	435,842.64	435,842.64	435,842.64	435,842.64	0.00	0.00
734	Impozite si taxe pe proprietate	0.00	0.00	0.00	0.00	301,738.00	301,738.00	301,738.00	301,738.00	301,738.00	301,738.00	0.00	0.00
734.00	Impozite si taxe pe proprietate	0.00	0.00	0.00	0.00	301,738.00	301,738.00	301,738.00	301,738.00	301,738.00	301,738.00	0.00	0.00
734.00.00	Impozite si taxe pe proprietate	0.00	0.00	0.00	0.00	301,738.00	301,738.00	301,738.00	301,738.00	301,738.00	301,738.00	0.00	0.00
734.00.00.02.A	Impozite si taxe pe proprietate	0.00	0.00	0.00	0.00	301,738.00	301,738.00	301,738.00	301,738.00	301,738.00	301,738.00	0.00	0.00
735	Impozite si taxe pe bunuri si servicii	0.00	0.00	0.00	0.00	354,773.50	354,773.50	354,773.50	354,773.50	354,773.50	354,773.50	0.00	0.00
735.02	Sume defalcate din TVA	0.00	0.00	0.00	0.00	327,000.00	327,000.00	327,000.00	327,000.00	327,000.00	327,000.00	0.00	0.00
735.02.00	Sume defalcate din TVA	0.00	0.00	0.00	0.00	327,000.00	327,000.00	327,000.00	327,000.00	327,000.00	327,000.00	0.00	0.00
735.02.00.02.A	Sume defalcate din TVA	0.00	0.00	0.00	0.00	327,000.00	327,000.00	327,000.00	327,000.00	327,000.00	327,000.00	0.00	0.00
735.06	Taxe pe utilizarea bunurilor, autorizarea utilizarii bunurilor sau pe d	0.00	0.00	0.00	0.00	27,773.50	27,773.50	27,773.50	27,773.50	27,773.50	27,773.50	0.00	0.00
735.06.00	Taxe pe utilizarea bunurilor, autorizarea utilizarii bunurilor sau pe d	0.00	0.00	0.00	0.00	27,773.50	27,773.50	27,773.50	27,773.50	27,773.50	27,773.50	0.00	0.00
735.06.00.02.A	Taxe pe utilizarea bunurilor, autorizarea utilizarii bunurilor sau pe d	0.00	0.00	0.00	0.00	27,773.50	27,773.50	27,773.50	27,773.50	27,773.50	27,773.50	0.00	0.00
739	Alte impozite si taxe fiscale	0.00	0.00	0.00	0.00	58,028.00	58,028.00	58,028.00	58,028.00	58,028.00	58,028.00	0.00	0.00
739.00	Alte impozite si taxe fiscale	0.00	0.00	0.00	0.00	58,028.00	58,028.00	58,028.00	58,028.00	58,028.00	58,028.00	0.00	0.00
739.00.00	Alte impozite si taxe fiscale	0.00	0.00	0.00	0.00	58,028.00	58,028.00	58,028.00	58,028.00	58,028.00	58,028.00	0.00	0.00
739.00.00.02.A	Alte impozite si taxe fiscale	0.00	0.00	0.00	0.00	58,028.00	58,028.00	58,028.00	58,028.00	58,028.00	58,028.00	0.00	0.00
750	Venituri din proprietate	0.00	0.00	0.00	0.00	38,544.95	38,544.95	38,544.95	38,544.95	38,544.95	38,544.95	0.00	0.00
750.00	Venituri din proprietate	0.00	0.00	0.00	0.00	38,544.95	38,544.95	38,544.95	38,544.95	38,544.95	38,544.95	0.00	0.00
750.00.00	Venituri din proprietate	0.00	0.00	0.00	0.00	38,544.95	38,544.95	38,544.95	38,544.95	38,544.95	38,544.95	0.00	0.00

Simbolul conturilor	Denumirea conturilor	Solduri initiale		Rulaje precedente		Rulaje Lunare		Salaj Cumulat		Total Sume		Solduri Finale	
		Debitoare	Creditoare	Debitoare	Creditoare	Debitoare	Creditoare	Debitoare	Creditoare	Debitoare	Creditoare	Debitoare	Creditoare
750.00.00.02.A	Venituri din proprietate	0.00	0.00	0.00	0.00	38,544.95	38,544.95	38,544.95	38,544.95	38,544.95	38,544.95	0.00	0.00
751	Venituri din vanzari de bunuri si servicii	0.00	0.00	0.00	0.00	23,363.62	23,363.62	23,363.62	23,363.62	23,363.62	23,363.62	0.00	0.00
751.02	Venituri din taxe administrative, eliberari permise	0.00	0.00	0.00	0.00	4,328.40	4,328.40	4,328.40	4,328.40	4,328.40	4,328.40	0.00	0.00
751.02.00	Venituri din taxe administrative, eliberari permise	0.00	0.00	0.00	0.00	4,328.40	4,328.40	4,328.40	4,328.40	4,328.40	4,328.40	0.00	0.00
751.02.00.02.A	Venituri din taxe administrative, eliberari permise	0.00	0.00	0.00	0.00	4,328.40	4,328.40	4,328.40	4,328.40	4,328.40	4,328.40	0.00	0.00
751.03	Amenzi, penalitati si confiscari	0.00	0.00	0.00	0.00	5,816.00	5,816.00	5,816.00	5,816.00	5,816.00	5,816.00	0.00	0.00
751.03.00	Amenzi, penalitati si confiscari	0.00	0.00	0.00	0.00	5,816.00	5,816.00	5,816.00	5,816.00	5,816.00	5,816.00	0.00	0.00
751.03.00.02.A	Amenzi, penalitati si confiscari	0.00	0.00	0.00	0.00	5,816.00	5,816.00	5,816.00	5,816.00	5,816.00	5,816.00	0.00	0.00
751.04	Diverse venituri	0.00	0.00	0.00	0.00	13,219.22	13,219.22	13,219.22	13,219.22	13,219.22	13,219.22	0.00	0.00
751.04.00	Diverse venituri	0.00	0.00	0.00	0.00	13,219.22	13,219.22	13,219.22	13,219.22	13,219.22	13,219.22	0.00	0.00
751.04.00.02.A	Diverse venituri	0.00	0.00	0.00	0.00	13,219.22	13,219.22	13,219.22	13,219.22	13,219.22	13,219.22	0.00	0.00
770	Finantarea de la buget	0.00	0.00	0.00	0.00	1,026,384.12	1,026,384.12	1,026,384.12	1,026,384.12	1,026,384.12	1,026,384.12	0.00	1,026,384.12
770.00	Finantarea de la buget	0.00	0.00	0.00	0.00	1,026,384.12	1,026,384.12	1,026,384.12	1,026,384.12	1,026,384.12	1,026,384.12	0.00	1,026,384.12
770.00.00	Finantarea de la buget	0.00	0.00	0.00	0.00	1,026,384.12	1,026,384.12	1,026,384.12	1,026,384.12	1,026,384.12	1,026,384.12	0.00	1,026,384.12
770.00.00.02.A	Finantarea de la buget.A. Integral de la buget.AMENAJARE TEREN SPOR	0.00	0.00	0.00	0.00	1,026,384.12	1,026,384.12	1,026,384.12	1,026,384.12	1,026,384.12	1,026,384.12	0.00	1,026,384.12
772	Venituri din subventii	0.00	0.00	0.00	0.00	224,529.23	224,529.23	224,529.23	224,529.23	224,529.23	224,529.23	0.00	0.00
772.01	Subventii de la bugetul de stat	0.00	0.00	0.00	0.00	18,563.00	18,563.00	18,563.00	18,563.00	18,563.00	18,563.00	0.00	0.00
772.01.00	Subventii de la bugetul de stat	0.00	0.00	0.00	0.00	18,563.00	18,563.00	18,563.00	18,563.00	18,563.00	18,563.00	0.00	0.00
772.01.00.02.A	Subventii de la bugetul de stat	0.00	0.00	0.00	0.00	18,563.00	18,563.00	18,563.00	18,563.00	18,563.00	18,563.00	0.00	0.00
772.02	Subventii de la alte bugete	0.00	0.00	0.00	0.00	205,966.23	205,966.23	205,966.23	205,966.23	205,966.23	205,966.23	0.00	0.00
772.02.00	Subventii de la alte bugete	0.00	0.00	0.00	0.00	205,966.23	205,966.23	205,966.23	205,966.23	205,966.23	205,966.23	0.00	0.00
772.02.00.02.A	Subventii de la alte bugete	0.00	0.00	0.00	0.00	205,966.23	205,966.23	205,966.23	205,966.23	205,966.23	205,966.23	0.00	0.00
775	Finantarea din fonduri externe nerambursabile postaderare	0.00	0.00	0.00	0.00	113.00	113.00	113.00	113.00	113.00	113.00	0.00	0.00
775.00	Finantarea din fonduri externe nerambursabile postaderare	0.00	0.00	0.00	0.00	113.00	113.00	113.00	113.00	113.00	113.00	0.00	0.00
775.00.00	Finantarea din fonduri externe nerambursabile postaderare	0.00	0.00	0.00	0.00	113.00	113.00	113.00	113.00	113.00	113.00	0.00	0.00
775.00.00.02.A	Finantarea din fonduri externe nerambursabile postaderare	0.00	0.00	0.00	0.00	113.00	113.00	113.00	113.00	113.00	113.00	0.00	0.00
TOTAL		25,916,355.93	25,916,355.93	0.00	0.00	12,348,472.42	12,348,472.42	12,348,472.42	12,348,472.42	12,348,472.42	12,348,472.42	38,946,913.35	22,847,799.63



Conducatorul compartimentului financiar - contabil

BADAU CORNELIA

Conducatorul institutiei

MURESAN EUGEN

cod 20

-lei-

DENUMIREA INDICATORILOR	Cod indicator	Prevederi bugetare		Drepturi constatate					Incasari realizate	Stingere pe alte cai decat incasari	Drepturi constatate de incasat de incasat
		Anuale aprobat la finele perioadei de raportare	Trimestriale cumulate	Total, din care: din anii precedenti	din anul curent	6	7	8=3-6-7			
A	B	1	2	3=4+5	4	5	6	7	8=3-6-7		
<b>TOTAL VENITURI</b>	00.01	9249487	5885657	2231091	746773	1484318	1311783		919308		
<b>VENITURI PROPRII</b>	49.90	3292871	992841	1679449	746773	932676	760254		919195		
<b>I. VENITURI CURENTE</b>	00.02	4715671	1351841	1961829	746773	1215056	1042634		919195		
<b>A. VENITURI FISCALE</b>	00.03	3884597	1082267	1721302	568154	1153148	982351		738951		
<b>A1. IMPOZIT PE VENIT, PROFIT SI CASTIGURI DIN CAPITAL</b>	00.04	1945626	511746	438608		438608	438608				
<b>A1.2. IMPOZIT PE VENIT, PROFIT, SI CASTIGURI DIN CAPITAL DE LA PERSOANE FIZICE</b>	00.06	1945626	511746	438608		438608	438608				
<b>Impozit pe venit</b>	03.02	17000	10000	2765		2765	2765				
Impozitul pe veniturile din transferul proprietatilor imobiliare din patrimoniul personal	03.02.18	17000	10000	2765		2765	2765				
<b>Cote si sume defalcate din impozitul pe venit</b>	04.02	1928626	501746	435843		435843	435843				
Cote defalcate din impozitul pe venit	04.02.01	517626	78746	28701		28701	28701				
Sume alocate din cotele defalcate din impozitul pe venit pentru echilibrarea bugetelor locale	04.02.04	1411000	423000	407142		407142	407142				
<b>A3. IMPOZITE SI TAXE PE PROPRIETATE</b>	00.09	355471	153521	744573	442835	301738	170978		573595		
<b>Impozite si taxe pe proprietate</b>	07.02	355471	153521	744573	442835	301738	170978		573595		
Impozit si taxa pe cladiri	07.02.01	83187	42187	115352	77753	37599	18022		97330		
Impozit pe cladiri de la persoane fizice	07.02.01.01	52187	37187	41179	22554	18625	13849		27330		
Impozit si taxa pe cladiri de la persoane juridice	07.02.01.02	31000	5000	74173	55199	18974	4173		70000		
Impozit si taxa pe teren	07.02.02	270617	109667	629221	365082	264139	152956		476265		
Impozit pe terenuri de la persoane fizice	07.02.02.01	60000	15000	102990	45819	57171	32586		70404		
Impozit si taxa pe teren de la persoane juridice	07.02.02.02	2000	500	1261	999	262	126		1135		
Impozitul pe terenul din extravilan	07.02.02.03	208617	94167	524970	318264	206706	120244		404726		
Taxe judiciare de timbru si alte taxe de timbru	07.02.03	1667	1667								



DENUMIREA INDICATORILOR	Cod indicator	Prevederi bugetare		Drepturi constatate				Singere pe alte cai decat incasari	Drepturi constatate de incasat de incasat 8=3-6-7
		Anuale aprobat la finele perioadei de raportare	Trimestriale cumulate	Total, din care:	din anii precedenti	din anul curent	incasari realizate		
A	B	1	2	3=4+5	4	5	6	7	8=3-6-7
Venituri din amenzi si alte sanctiuni aplicate de catre alte institutii de specialitate	35.02.01.02	115000	30000	184435	178619	5816	4191		180244
Alte amenzi, penalitati si confiscari	35.02.50	214574	134574						
<b>Diverse venituri</b>	36.02	265000	25000	13219		13219	13219		
Alte venituri	36.02.50	265000	25000	13219		13219	13219		
Varsaminte din sectiunea de functionare pentru finantarea sectiunii de dezvoltare a bugetului local (cu semnul minus)	37.02.03	-1289960	-754960	-345966		-345966	-345966		
Varsaminte din sectiunea de functionare	37.02.04	1289960	754960	345966		345966	345966		
<b>III. OPERATIUNI FINANCIARE</b>	00.16			44620		44620	44620		
<b>incasari din rambursarea împrumuturilor acordate</b>	40.02			44620		44620	44620		
Sume din excedentul bugetului local utilizate pentru finantarea cheltuielilor sectiunii de dezvoltare	40.02.14			44620		44620	44620		
<b>IV. SUBVENTII</b>	00.17	2212396	2212396	224529		224529	224529		
<b>SUBVENTII DE LA ALTE NIVELE ALE ADMINISTRATIEI PUBLICE</b>	00.18	2212396	2212396	224529		224529	224529		
<b>Subventii de la bugetul de stat</b>	42.02	1855833	1855833	18563		18563	18563		
<b>B. Curente</b>	00.20	1855833	1855833	18563		18563	18563		
Subventii pentru acordarea ajutorului pentru încălzirea locuintei cu lemne, carbuni, combustibili petrolieri	42.02.34	55833	55833	18563		18563	18563		
Finantarea Programului National de Dezvoltare Locala	42.02.65	1800000	1800000						
<b>Subventii de la alte administratii</b>	43.02	356563	356563	205966		205966	205966		
Alte subventii primite de la administratia centrala pentru finantarea unor activitati	43.02.20	356380	356380	205966		205966	205966		
Sume primite de la bugetul judetului pentru plata drepturilor de care beneficiaza copiii cu cerinte educationale speciale integrati in invatamantul de masa	43.02.30	1183	1183						
<b>Sume FEN postaderare in contul platilor efectuate si prefinantari</b>	45.02	2321420	2321420	113		113	113		113
Fondul European Agricol de Dezvoltare Rurala	45.02.04	2321420	2321420	113		113	113		113

DENUMIREA INDICATORILOR	Cod indicator	Prevederi bugetare		Drepturi constatate			Incasari realizate	Stingere pe alte incasari	Drepturi constatate de incasat
		Anuale		Total, din care:	din anii precedenti	din anul curent			
		1	2						
A	B						6	7	8=3-6-7
Sume primite în contul platilor efectuate în anul curent	45.02.04.01			113					113
Sume primite în contul platilor efectuate în anii anteriori	45.02.04.02	205000							
Prefinantare	45.02.04.03	2116420							
<b>TOTAL VENITURI</b>	00.01	3838107	1009277	1840392	746773	1093619	921197		919195
<b>VENITURI PROPRII</b>	49.90	3292671	992841	1634829	746773	888056	715634		919195
<b>I. VENITURI CURENTE</b>	00.02	3425711	596881	1615863	746773	869090	696668		919195
<b>A. VENITURI FISCALE</b>	00.03	3884597	1082267	1721302	568154	1153148	982351		738951
<b>A1. IMPOZIT PE VENIT, PROFIT SI CASTIGURI DIN CAPITAL</b>	00.04	1945626	511746	438608		438608	438608		
<b>A1.2. IMPOZIT PE VENIT, PROFIT, SI CASTIGURI DIN CAPITAL DE LA PERSOANE FIZICE</b>	00.06	1945626	511746	438608		438608	438608		
<b>Impozit pe venit</b>	03.02	17000	10000	2765		2765	2765		
Impozitul pe veniturile din transferul proprietatilor imobiliare din patrimoniul personal	03.02.18	17000	10000	2765		2765	2765		
<b>Cote si sume defalcate din impozitul pe venit</b>	04.02	1928626	501746	435843		435843	435843		
Cote defalcate din impozitul pe venit	04.02.01	517626	78746	28701		28701	28701		
Sume alocate din cotele defalcate din impozitul pe venit pentru echilibrarea bugetelor locale	04.02.04	1411000	423000	407142		407142	407142		
<b>A3. IMPOZITE SI TAXE PE PROPRIETATE</b>	00.09	355471	153521	744573	442635	301738	170978		573595
<b>Impozite si taxe pe proprietate</b>	07.02	355471	153521	744573	442635	301738	170978		573595
Impozit si taxa pe cladiri	07.02.01	83187	42187	115352	77753	37599	18022		97330
Impozit pe cladiri de la persoane fizice	07.02.01.01	52187	37187	41179	22554	18625	13849		27330
Impozit si taxa pe cladiri de la persoane juridice	07.02.01.02	31000	5000	74173	55199	18974	4173		70000
Impozit si taxa pe teren	07.02.02	270617	109667	629221	365082	264139	152956		476265
Impozit pe terenuri de la persoane fizice	07.02.02.01	60000	15000	102990	45819	57171	32586		70404
Impozit si taxa pe teren de la persoane juridice	07.02.02.02	2000	500	1261	999	262	126		1135
Impozitul pe terenul din extravilan	07.02.02.03	208617	94167	524970	318264	206706	120244		404726
Taxe judiciare de timbru si alte taxe de timbru	07.02.03	1667	1667						



DENUMIREA INDICATORILOR	Cod indicator	Prevederi bugetare		Drepturi constatate				Singere pe alte cai decat incasari	Drepturi constatate de incasat de incasat
		Anuale aprobat la finele perioadei de raportare	Trimestriale cumulate	Total, din care: din care:	din anii precedenti	din anul curent	Incasari realizate		
<b>A</b>	<b>B</b>								
<b>A4. IMPOZITE SI TAXE PE BUNURI SI SERVICII</b>	00.10	1453500	367000	440711	85937	354774	340983		8=3-6-7 99728
<b>Sume defalcate din TVA</b>	11.02	1423000	359000	327000		327000	327000		
Sume defalcate din taxa pe valoarea adaugata pentru finantarea cheltuielilor descentralizate la nivelul comunelor, oraselor, municipiilor, sectoarelor si Municipiului Bucuresti	11.02.02	1235000	312000	280000		280000	280000		
Sume defalcate din taxa pe valoarea adaugata pentru echilibrarea bugetelor locale	11.02.06	188000	47000	47000		47000	47000		
<b>Taxe pe utilizarea bunurilor, autorizarea utilizarii bunurilor sau pe desfasurarea de activitati</b>	16.02	30500	8000	113711	85937	27774	13983		99728
Impozit pe mijloacele de transport	16.02.02	26500	7000	111812	85937	25875	12084		99728
Impozit pe mijloacele de transport detinute de persoane fizice	16.02.02.01	20000	5000	108666	85843	22823	9475		99191
Impozit pe mijloacele de transport detinute de persoane juridice	16.02.02.02	6500	2000	3146	94	3052	2609		537
Taxe si tarife pentru eliberarea de licente si autorizatii de functionare	16.02.03	4000	1000	1899		1899	1899		
<b>A6. ALTE IMPOZITE SI TAXE FISCALE</b>	00.11	130000	50000	97410	39382	58028	31782		65628
<b>Alte impozite si taxe fiscale</b>	18.02	130000	50000	97410	39382	58028	31782		65628
Alte impozite si taxe	18.02.50	130000	50000	97410	39382	58028	31782		65628
<b>C. VENITURI NEFISCALE</b>	00.12	-458886	-485386	-105439	178619	-284058	-285683		180244
<b>C1. VENITURI DIN PROPRIETATE</b>	00.13	220953	70953	38545		38545	38545		
<b>Venituri din proprietate</b>	30.02	220953	70953	38545		38545	38545		
Venituri din concesiuni si inchirieri	30.02.05.00	220953	70953	38545		38545	38545		
Alte venituri din concesiuni si inchirieri de catre institutiile publice	30.02.05.30	220953	70953	38545		38545	38545		
<b>C2. VANZARI DE BUNURI SI SERVICII</b>	00.14	-679839	-556339	-143984	178619	-322603	-324228		180244
<b>Venituri din taxe administrative, eliberari permise</b>	34.02	15547	9047	4328		4328	4328		
Taxe extrajudiciare de timbru	34.02.02	15547	9047	4328		4328	4328		
<b>Amenzi, penalitati si confiscari</b>	35.02	329574	164574	184435	178619	5816	4191		180244
Venituri din amenzi si alte sanctiuni aplicate potrivit dispozitiilor legale	35.02.01.00	115000	30000	184435	178619	5816	4191		180244

DENUMIREA INDICATORILOR	Cod indicator	Prevederi bugetare		Drepturi constatate			Incasari realizate	Stingere pe alte cai decat incasari	Drepturi constatate de incasat
		Anuale aprobat la finele perioadei de raportare	Trimestriale cumulate	Total, din care: din anii precedenti	din anul curent				
					1	2			
<b>A</b>	<b>B</b>								
Venituri din amenzi si alte sanctiuni aplicate de catre alte institutii de specialitate	35.02.01.02	115000	30000	184435	178619	5816	4191	7	8=3-6-7 180244
Alte amenzi, penalizati si confiscari	35.02.50	214574	134574						
<b>Diverse venituri</b>	<b>36.02</b>	<b>265000</b>	<b>25000</b>	<b>13219</b>	<b>13219</b>	<b>13219</b>	<b>13219</b>		
Alte venituri	36.02.50	265000	25000	13219	13219	13219	13219		
<b>Transferuri voluntare, altele decat subventiile</b>	<b>37.02</b>	<b>-1289960</b>	<b>-754960</b>	<b>-345966</b>	<b>-345966</b>	<b>-345966</b>	<b>-345966</b>		
Varsaminte din sectiunea de functionare pentru finantarea sectiunii de dezvoltare a bugetului local (cu semnul minus)	37.02.03	-1289960	-754960	-345966	-345966	-345966	-345966		
<b>IV. SUBVENTII</b>	<b>00.17</b>	<b>412396</b>	<b>412396</b>	<b>224529</b>	<b>224529</b>	<b>224529</b>	<b>224529</b>		
<b>SUBVENTII DE LA ALTE NIVELE ALE ADMINISTRATIEI PUBLICE</b>	<b>00.18</b>	<b>412396</b>	<b>412396</b>	<b>224529</b>	<b>224529</b>	<b>224529</b>	<b>224529</b>		
<b>Subventii de la bugetul de stat</b>	<b>42.02</b>	<b>55833</b>	<b>55833</b>	<b>18563</b>	<b>18563</b>	<b>18563</b>	<b>18563</b>		
<b>B. Curente</b>	<b>00.20</b>	<b>55833</b>	<b>55833</b>	<b>18563</b>	<b>18563</b>	<b>18563</b>	<b>18563</b>		
Subventii pentru acordarea ajutorului pentru incalzirea locuintei cu lemne, carbuni, combustibili petrolieri	42.02.34	55833	55833	18563	18563	18563	18563		
<b>Subventii de la alte administratii</b>	<b>43.02</b>	<b>356563</b>	<b>356563</b>	<b>205966</b>	<b>205966</b>	<b>205966</b>	<b>205966</b>		
Alte subventii primite de la administratia centrala pentru finantarea unor activitati	43.02.20	356563	356563	205966	205966	205966	205966		
Sume primite de la bugetul judetului pentru plata drepturilor de care beneficiaza copiii cu cerinte educationale speciale integrati in invatamantul de masa	43.02.30	1183	1183						
<b>TOTAL VENITURI</b>	<b>00.01</b>	<b>5411380</b>	<b>4876380</b>	<b>390699</b>	<b>390699</b>	<b>390699</b>	<b>390586</b>		<b>113</b>
<b>VENITURI PROPRII</b>	<b>49.90</b>			<b>44620</b>	<b>44620</b>	<b>44620</b>	<b>44620</b>		
<b>I. VENITURI CURENTE</b>	<b>00.02</b>	<b>1289960</b>	<b>754960</b>	<b>345966</b>	<b>345966</b>	<b>345966</b>	<b>345966</b>		
<b>C. VENITURI NEFISCALE</b>	<b>00.12</b>	<b>1289960</b>	<b>754960</b>	<b>345966</b>	<b>345966</b>	<b>345966</b>	<b>345966</b>		
<b>C2. VANZARI DE BUNURI SI SERVICII</b>	<b>00.14</b>	<b>1289960</b>	<b>754960</b>	<b>345966</b>	<b>345966</b>	<b>345966</b>	<b>345966</b>		
<b>Transferuri voluntare, altele decat subventiile</b>	<b>37.02</b>	<b>1289960</b>	<b>754960</b>	<b>345966</b>	<b>345966</b>	<b>345966</b>	<b>345966</b>		
Varsaminte din sectiunea de functionare	37.02.04	1289960	754960	345966	345966	345966	345966		
<b>incasari din rambursarea imprumuturilor acordate</b>	<b>40.02</b>			<b>44620</b>	<b>44620</b>	<b>44620</b>	<b>44620</b>		

DENUMIREA INDICATORILOR	Cod indicator	Prevederi bugetare			Drepturi constatate			Stingere pe alte cai decat incasari	Drepturi constatate de incasat de incasat
		Trimestriate		Total, din care:	din anii precedenti	din anul curent	Incasari realizate		
		Anuale	1						
A	B								
Sume din excedentul bugetului local utilizate pentru finantarea cheltuielilor sectiunii de dezvoltare	40.02.14				44620		44620		8=3-6-7
<b>Subventii de la bugetul de stat</b>	42.02	1800000	1800000						
Finantarea Programului National de Dezvoltare Locala	42.02.65	1800000	1800000						
<b>Sume FEN postaderare în contul platilor efectuate si prefinantari</b>	45.02	2321420	2321420	113		113			113
Fondul European Agricol de Dezvoltare Rurala	45.02.04	2321420	2321420	113		113			113
Sume primite în contul platilor efectuate în anul curent	45.02.04.01			113		113			113
Sume primite în contul platilor efectuate în anii anteriori	45.02.04.02	205000	205000						
Prefinantare	45.02.04.03	2116420	2116420						

Conducatorul institutiei

MURESAN EUGEN



Conducatorul compartimentului financiar - contabil

BADAU CORNELIA

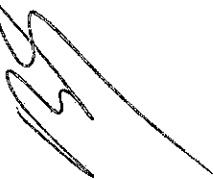

**CONTUL DE EXECUTIE AL CHELTUIELILOR**  
la data de 31-03-2017

-lei-

Denumirea indicatorilor	Cod indicator	Credite de angajament	Credite bugetare		Angajamente bugetare	Angajamente legale	Plati efectuate	Angajamente legale de platit	Cheltuieli efective
			Anuale aprobat la finele perioadei de raportare	Trimestriale cumulate					
<b>TOTAL CHELTUIELI</b>	49.02		9294107	5930277	5930277	5930277	1026385	4903892	791960
<b>Partea I-a SERVICII PUBLICE GENERALE</b>	50.02		1753250	449400	449400	449400	269401	179999	315592
<b>Autoritati publice si actiuni externe</b>	51.02		1574250	328400	328400	328400	259787	68613	305978
Autoritati executive si legislative	51.02.01		1574250	328400	328400	328400	259787	68613	305978
Autoritati executive	51.02.01.03		1574250	328400	328400	328400	259787	68613	305978
<b>Alte servicii publice generale</b>	54.02		115000	110000	110000	110000		110000	
Alte servicii publice generale	54.02.50		115000	110000	110000	110000		110000	
<b>Dobanzi</b>	55.02		44000	11000	11000	11000	9614	1386	9614
<b>Transferuri cu caracter general intre diferite nivele ale administratiei</b>	56.02		20000						
Transferuri din bugetele consiliilor judetene pentru finantarea centrelor pentru protectia copilului	56.02.06		20000						
<b>Partea a II-a Aparare, Ordine Publica si Siguranta Nationala</b>	59.02		30000	15000	15000	15000		15000	4641
<b>Ordine publica si siguranta nationala</b>	61.02		30000	15000	15000	15000		15000	4641
Protectie civila si protectia contra incendiilor	61.02.05		30000	15000	15000	15000		15000	4641
<b>Partea a III-a Cheltuieli Social - Culturale</b>	63.02		3755320	2715340	2715340	2715340	276961	2438379	289041
<b>Invatamant</b>	65.02		836000	213000	213000	213000	162454	50546	169884
Invatamant secundar	65.02.04		826000	207000	207000	207000	160654	46346	169884
Invatamant secundar inferior	65.02.04.01		826000	207000	207000	207000	160654	46346	169884
Alte cheltuieli in domeniul invatamantului	65.02.50		10000	6000	6000	6000	1800	4200	
<b>Cultura, recreere si religie</b>	67.02		2417000	2357500	2357500	2357500		2357500	
Servicii culturale	67.02.03		2342000	2302500	2302500	2302500		2302500	
Biblioteci publice comunale, orasesti, municipale	67.02.03.02		6000	1500	1500	1500		1500	

Denumirea indicatorilor	Cod indicator	Credite de angajament	Credite bugetare		Angajamente bugetare	Angajamente legale	Plati efectuate	Angajamente legale de platit	Cheltuieli efective
			Anuale aprobat la finele perioadei de raportare	Trimestriale cumulate					
Camine culturale	67.02.03.07		2336000	2301000	2301000	2301000		2301000	
Servicii recreative si sportive	67.02.05		35000	35000	35000	35000		35000	
Sport	67.02.05.01		35000	35000	35000	35000		35000	
Servicii religioase	67.02.06		40000	20000	20000	20000		20000	
<b>Asigurari si asistenta sociala</b>	68.02		502320	144840	144840	144840	114507	30333	119157
Asistenta sociala in caz de boli si invaliditati	68.02.05		423320	130840	130840	130840	102924	27916	107574
Asistenta sociala in caz de invaliditate	68.02.05.02		423320	130840	130840	130840	102924	27916	107574
Ajutoare pentru locuinte	68.02.10		79000	14000	14000	14000	11583	2417	11583
<b>Partea a IV-a Servicii si Dezvoltare publica, Locuinte, Mediu si Ape</b>	69.02		1060917	530917	530917	530917	480023	50894	155325
<b>Locuinte, servicii si dezvoltare publica</b>	70.02		885000	490000	490000	490000	467933	22067	110975
Alimentare cu apa si amenajari hidrotehnice	70.02.05		680000	425000	425000	425000	403409	21591	
Alimentare cu apa	70.02.05.01		580000	400000	400000	400000	378409	21591	
Amenajari hidrotehnice	70.02.05.02		100000	25000	25000	25000	25000		
Iluminat public si electrificari rurale	70.02.06		205000	65000	65000	65000	64524	476	110975
<b>Protectia mediului</b>	74.02		175917	40917	40917	40917	12090	28827	44350
Salubritate si gestiunea deseurilor	74.02.05		175917	40917	40917	40917	12090	28827	44350
Salubritate	74.02.05.01		175917	40917	40917	40917	12090	28827	44350
<b>Partea a V-a Actiuni economice</b>	79.02		2694620	2219620	2219620	2219620		2219620	27361
<b>Agricultura, silvicultura, piscicultura si vanatoare</b>	83.02		60000	15000	15000	15000		15000	2361
Alte cheltuieli in domeniul agriculturii, silviculturii, pisciculturii si vanatorii	83.02.50		60000	15000	15000	15000		15000	2361
<b>Transporturi</b>	84.02		2434620	2004620	2004620	2004620		2004620	25000
Transport rutier	84.02.03		2434620	2004620	2004620	2004620		2004620	25000
Drumuri si poduri	84.02.03.01		2434620	2004620	2004620	2004620		2004620	25000
<b>Alte actiuni economice</b>	87.02		200000	200000	200000	200000		200000	
Turism	87.02.04		200000	200000	200000	200000		200000	
<b>Rezerve, Excedent/Deficit</b>	96.02		-44620				285398		
Excedent	98.02						285398		

Denumirea indicatorilor	Cod indicator	Credite de angajament	Credite bugetare			Angajamente bugetare	Angajamente legale	Plati efectuate	Angajamente legale de platit	Cheltuieli efective
			Anuale	Trimestriate	cumulate					
			aprobat la finele perioadei de raportare							
Excedentul sectiunii de functionare	98.02.96						273221			
Excedentul sectiunii de dezvoltare	98.02.97						12177			
Deficit	99.02		-44620	-44620						
Deficitul sectiunii de dezvoltare	99.02.97		-44620	-44620						
<b>CHELTUIELI SECTIUNEA FUNCTIONARE</b>	<b>49.02 SF</b>		<b>3838107</b>	<b>1009277</b>	<b>1009277</b>	<b>1009277</b>	<b>647976</b>	<b>361301</b>	<b>791960</b>	
<b>Partea I-a SERVICII PUBLICE GENERALE</b>	<b>50.02</b>		<b>1653250</b>	<b>349400</b>	<b>349400</b>	<b>349400</b>	<b>269401</b>	<b>79999</b>	<b>315592</b>	
<b>Autoritati publice si actiuni externe</b>	<b>51.02</b>		<b>1574250</b>	<b>328400</b>	<b>328400</b>	<b>328400</b>	<b>259787</b>	<b>68613</b>	<b>305978</b>	
Autoritati executive si legislative	51.02.01		1574250	328400	328400	328400	259787	68613	305978	
Autoritati executive	51.02.01.03		1574250	328400	328400	328400	259787	68613	305978	
<b>Alte servicii publice generale</b>	<b>54.02</b>		<b>15000</b>	<b>10000</b>	<b>10000</b>	<b>10000</b>		<b>10000</b>		
Alte servicii publice generale	54.02.50		15000	10000	10000	10000		10000		
<b>Dobanzi</b>	<b>55.02</b>		<b>44000</b>	<b>11000</b>	<b>11000</b>	<b>11000</b>	<b>9614</b>	<b>1386</b>	<b>9614</b>	
<b>Transferuri cu caracter general intre diferite nivele ale administratiei</b>	<b>56.02</b>		<b>20000</b>							
Transferuri din bugetele consiliilor judetene pentru finantarea centrelor pentru protectia copilului	56.02.06		20000							
<b>Partea a II-a Aparare, Ordine Publica si Siguranta Nationala</b>	<b>59.02</b>		<b>30000</b>	<b>15000</b>	<b>15000</b>	<b>15000</b>		<b>15000</b>	<b>4641</b>	
<b>Ordine publica si siguranta nationala</b>	<b>61.02</b>		<b>30000</b>	<b>15000</b>	<b>15000</b>	<b>15000</b>		<b>15000</b>	<b>4641</b>	
Protectie civila si protectia contra incendiilor	61.02.05		30000	15000	15000	15000		15000	4641	
<b>Partea a III-a Cheltuieli Social - Culturale</b>	<b>63.02</b>		<b>1429320</b>	<b>394340</b>	<b>394340</b>	<b>394340</b>	<b>276961</b>	<b>117379</b>	<b>289041</b>	
<b>Invatamant</b>	<b>65.02</b>		<b>836000</b>	<b>213000</b>	<b>213000</b>	<b>213000</b>	<b>162454</b>	<b>50546</b>	<b>169884</b>	
Invatamant secundar	65.02.04		826000	207000	207000	207000	160654	46346	169884	
Invatamant secundar inferior	65.02.04.01		826000	207000	207000	207000	160654	46346	169884	
Alte cheltuieli in domeniul invatamantului	65.02.50		10000	6000	6000	6000	1800	4200		
<b>Cultura, recreere si religie</b>	<b>67.02</b>		<b>91000</b>	<b>36500</b>	<b>36500</b>	<b>36500</b>		<b>36500</b>		
Servicii culturale	67.02.03		51000	16500	16500	16500		16500		
Biblioteci publice comunale, orasenesi, municipale	67.02.03.02		6000	1500	1500	1500		1500		

Denumirea indicatorilor	Cod indicator	Credite de angajament	Credite bugetare		Angajamente bugetare	Angajamente legale	Plati efectuate	Angajamente legate de platit	Cheltuieli efective
			Anuale aprobat la finele perioadei de raportare	Trimestriale cumulate					
Camine culturale	67.02.03.07		45000	15000	15000	15000		15000	
Servicii religioase	67.02.06		40000	20000	20000	20000		20000	
<b>Asigurari si asistenta sociala</b>	68.02		502320	144840	144840	144840	114507	30333	119157
Asistenta sociala in caz de boli si invaliditati	68.02.05		423320	130840	130840	130840	102924	27916	107574
Asistenta sociala in caz de invaliditate	68.02.05.02		423320	130840	130840	130840	102924	27916	107574
Ajutoare pentru locuinte	68.02.10		79000	14000	14000	14000	11583	2417	11583
<b>Partea a IV-a Servicii si Dezvoltare publica, Locuinte, Mediu si Ape</b>	69.02		480917	130917	130917	130917	101614	29303	155325
<b>Locuinte, servicii si dezvoltare publica</b>	70.02		305000	90000	90000	90000	89524	476	110975
Alimentare cu apa si amenajari hidrotehnice	70.02.05		100000	25000	25000	25000	25000		
Amenajari hidrotehnice	70.02.05.02		100000	25000	25000	25000	25000		
Iluminat public si electrificari rurale	70.02.06		205000	65000	65000	65000	64524	476	110975
<b>Protectia mediului</b>	74.02		175917	40917	40917	40917	12090	28827	44350
Salubritate si gestiunea deseurilor	74.02.05		175917	40917	40917	40917	12090	28827	44350
Salubritate	74.02.05.01		175917	40917	40917	40917	12090	28827	44350
<b>Partea a V-a Actiuni economice</b>	79.02		244620	119620	119620	119620		119620	27361
<b>Agricultura, silvicultura, piscicultura si vanatoare</b>	83.02		60000	15000	15000	15000		15000	2361
Alte cheltuieli in domeniul agriculturii, silviculturii, pisciculturii si vanatorii	83.02.50		60000	15000	15000	15000		15000	2361
<b>Transporturi</b>	84.02		184620	104620	104620	104620		104620	25000
Transport rutier	84.02.03		184620	104620	104620	104620		104620	25000
Drumuri si poduri	84.02.03.01		184620	104620	104620	104620		104620	25000
<b>Rezerve, Excedent/Deficit</b>	96.02						273221		
Excedent	96.02						273221		
Excedentul sectiunii de functionare	96.02.96						273221		
<b>CHELTUIELI SECTIUNEA DEZVOLTARE</b>	49.02 SD		5456000	4921000	4921000	4921000	378409	4542591	
<b>Partea I-a SERVICII PUBLICE GENERALE</b>	50.02		100000	100000	100000	100000		100000	
Alte servicii publice generale	54.02		100000	100000	100000	100000		100000	

Denumirea indicatorilor	Cod indicator	Credite de angajament	Credite bugetare		Angajamente bugetare	Angajamente legale	Plati efectuate	Angajamente legale de platit	Cheltuieli efective
			Anuale aprobat la finele perioadei de raportare	Trimestriale cumulate					
Alte servicii publice generale	54.02.50		100000	100000	100000	100000		100000	
<b>Partea a III-a Cheltuieli Social - Culturale</b>	63.02		2326000	2321000	2321000	2321000		2321000	
<b>Cultura, recreere si religie</b>	67.02		2326000	2321000	2321000	2321000		2321000	
Servicii culturale	67.02.03		2291000	2286000	2286000	2286000		2286000	
Camine culturale	67.02.03.07		2291000	2286000	2286000	2286000		2286000	
Servicii recreative si sportive	67.02.05		35000	35000	35000	35000		35000	
Sport	67.02.05.01		35000	35000	35000	35000		35000	
<b>Partea a IV-a Servicii si Dezvoltare publica, Locuinte, Mediu si Ape.</b>	69.02		580000	400000	400000	400000	378409	21591	
<b>Locuinte, servicii si dezvoltare publica</b>	70.02		580000	400000	400000	400000	378409	21591	
Alimentare cu apa si amenajari hidrotehnice	70.02.05		580000	400000	400000	400000	378409	21591	
Alimentare cu apa	70.02.05.01		580000	400000	400000	400000	378409	21591	
<b>Partea a V-a Actiuni economice</b>	79.02		2450000	2100000	2100000	2100000		2100000	
<b>Transporturi</b>	84.02		2250000	1900000	1900000	1900000		1900000	
Transport rutier	84.02.03		2250000	1900000	1900000	1900000		1900000	
Drumuri si poduri	84.02.03.01		2250000	1900000	1900000	1900000		1900000	
<b>Alte actiuni economice</b>	87.02		200000	200000	200000	200000		200000	
Turism	87.02.04		200000	200000	200000	200000		200000	
<b>Rezerve, Excedent/Deficit</b>	96.02		-44620	-44620			12177		
Excedent	98.02						12177		
Excedentul sectiunii de dezvoltare	98.02.97						12177		
Deficit	99.02		-44620	-44620					
Deficitul sectiunii de dezvoltare	99.02.97		-44620	-44620					

Conducatorul institutiei

MURESAN EUGEN



Conducatorul compartimentului financiar - contabil

BADAU CORNELIA



ROMANIA  
JUDETUL Cluj  
COMUNA VULTURENI

CONTUL DE EXECUTIE DETALIEREA CHELTUIELILOR  
51.02.01.03 - la data de 31-03-2017

-lei-

Denumirea indicatorilor	Cod indicator	Credite de angajament	Credite bugetare		Angajamente bugetare	Angajamente legale	Plati efectuate	Angajamente legale de platit	Cheltuieli efective
			Anuale aprobat la finele perioadei de raportare	Trimestriale cumulate					
<b>TOTAL CHELTUIELI</b>	00		1574250	328400	328400	328400	259787	68613	305978
<b>CHELTUIELI CURENTE</b>	01		1587250	341400	341400	341400	272787	68613	305978
<b>TITLUL I CHELTUIELI DE PERSONAL</b>	10		735750	158400	158400	158400	150148	8252	170728
Cheltuieli salariale in bani	10.01		603000	130500	130500	130500	122596	7904	139427
Salarii de baza	10.01.01		474000	99000	99000	99000	91817	7183	104379
Alte sporuri	10.01.06		99000	24000	24000	24000	23651	349	27920
Indemnizatii platite unor persoane din afara unitatii	10.01.12		30000	7500	7500	7500	7128	372	7128
Contributii	10.03		132750	27900	27900	27900	27552	348	31301
Contributii de asigurari sociale de stat	10.03.01		93000	19500	19500	19500	19394	106	22028
Contributii de asigurari de somaj	10.03.02		3000	600	600	600	579	21	663
Contributii de asigurari sociale de sanatate	10.03.03		30500	6500	6500	6500	6385	115	7252
Contributii de asigurari pentru accidente de munca si boli profesionale	10.03.04		1100	200	200	200	175	25	197
Contributii pentru concedii si indemnizatii	10.03.06		5150	1100	1100	1100	1019	81	1161
<b>TITLUL II BUNURI SI SERVICII</b>	20		851500	183000	183000	183000	122639	60361	135250
Bunuri si servicii	20.01		390500	93000	93000	93000	87472	5528	99886
Furnituri de birou	20.01.01		6500						
Materiale pentru curatenie	20.01.02		4000						2008
Apa, canal si salubritate	20.01.04		7500	1500	1500	1500	973	527	1594
Carburanti si lubrifianti	20.01.05		44500	4500	4500	4500	3734	766	
Piese de schimb	20.01.06		24000	8000	8000	8000	5377	2623	6412
Transport	20.01.07		42000	7000	7000	7000	6264	736	9396
Posta, telecomunicatii, radio, tv, internet	20.01.08		39000	9000	9000	9000	8789	211	10458

Denumirea indicatorilor	Cod indicator	Credite de angajament	Credite bugetare		Angajamente bugetare	Angajamente legale	Plati efectuate	Angajamente legale de platit	Cheltuieli efective
			Anuale aprobat la finele perioadei de raportare	Trimestriale cumulate					
Materiale si prestari de servicii cu caracter functional	20.01.09		50000	5000	5000	5000	4884	116	22278
Alte bunuri si servicii pentru intretinere si functionare	20.01.30		173000	58000	58000	58000	57451	549	47740
Reparatii curente	20.02.00		341000	41000	41000	41000		41000	452
Medicamente si materiale sanitare	20.04		75000	35000	35000	35000	34567	433	34312
Dezinfectanti	20.04.04		75000	35000	35000	35000	34567	433	34312
Depasari, detasari, transferari	20.06		7000	1000	1000	1000	600	400	600
Deplasari interne, detasari, transferari	20.06.01		7000	1000	1000	1000	600	400	600
Pregatire profesionala	20.13.00		25000						
Alte cheltuieli	20.30		13000	13000	13000	13000		13000	
Alte cheltuieli cu bunuri si servicii	20.30.30		13000	13000	13000	13000		13000	
<b>TITLUL XIX PLATI EFECTUATE IN ANII PRECEDENTI SI RECUPERATE IN ANUL CURENT</b>	<b>85</b>		<b>-13000</b>	<b>-13000</b>	<b>-13000</b>	<b>-13000</b>	<b>-13000</b>		
Plati efectuate in anii precedenti si recuperate in anul curent	85.01		-13000	-13000	-13000	-13000	-13000		
Plati efectuate in anii precedenti si recuperate in anul curent SF	85.01.01		-13000	-13000	-13000	-13000	-13000		
<b>TOTAL CHELTUIELI - SECTIUNE FUNCTIONARE</b>	<b>00</b>		<b>1574250</b>	<b>328400</b>	<b>328400</b>	<b>328400</b>	<b>259787</b>	<b>68613</b>	<b>305978</b>
<b>CHELTUIELI CURENTE</b>	<b>01</b>		<b>1587250</b>	<b>341400</b>	<b>341400</b>	<b>341400</b>	<b>272787</b>	<b>68613</b>	<b>305978</b>
<b>TITLUL I CHELTUIELI DE PERSONAL</b>	<b>10</b>		<b>735750</b>	<b>158400</b>	<b>158400</b>	<b>158400</b>	<b>150148</b>	<b>8252</b>	<b>170728</b>
Cheltuieli salariale in bani	10.01		603000	130500	130500	130500	122596	7904	139427
Salarii de baza	10.01.01		474000	99000	99000	99000	91817	7183	104379
Alte sporuri	10.01.06		99000	24000	24000	24000	23651	349	27920
Indemnizatii platite unor persoane din afara unitatii	10.01.12		30000	7500	7500	7500	7128	372	7128
Contributii	10.03		132750	27900	27900	27900	27552	348	31301
Contributii de asigurari sociale de stat	10.03.01		93000	19500	19500	19500	19394	106	22028
Contributii de asigurari de somaj	10.03.02		3000	600	600	600	579	21	663
Contributii de asigurari sociale de sanatate	10.03.03		30500	6500	6500	6500	6385	115	7252

Denumirea indicatorilor	Cod indicator	Credite de angajament	Credite bugetare		Angajamente bugetare	Angajamente legale	Plati efectuate	Angajamente legale de platit	Cheltuieli efective
			Anuale aprobat la finele perioadei de raportare	Trimestriale cumulate					
Contributii de asigurari pentru accidente de munca si boli profesionale	10.03.04		1100	200	200	200	175	25	197
Contributii pentru concedii si indemnizatii	10.03.06		5150	1100	1100	1100	1019	81	1161
<b>TITLUL II BUNURI SI SERVICII</b>	20		851500	183000	183000	183000	122639	60361	135250
Bunuri si servicii	20.01		390500	93000	93000	93000	87472	5528	99886
Furnituri de birou	20.01.01		6500						
Materiale pentru curatenie	20.01.02		4000						2008
Apa, canal si salubritate	20.01.04		7500	1500	1500	1500	973	527	1594
Carburanti si lubrifianti	20.01.05		44500	4500	4500	4500	3734	766	
Piese de schimb	20.01.06		24000	8000	8000	8000	5377	2623	6412
Transport	20.01.07		42000	7000	7000	7000	6264	736	9396
Posta, telecomunicatii, radio, tv, internet	20.01.08		39000	9000	9000	9000	8789	211	10458
Materiale si prestari de servicii cu caracter functional	20.01.09		50000	5000	5000	5000	4884	116	22278
Alte bunuri si servicii pentru intretinere si functionare	20.01.30		173000	58000	58000	58000	57451	549	47740
Reparatii curente	20.02.00		341000	41000	41000	41000		41000	452
Medicamente si materiale sanitare	20.04		75000	35000	35000	35000	34567	433	34312
Dezinfectanti	20.04.04		75000	35000	35000	35000	34567	433	34312
Daplasari, detasari, transferari	20.06		7000	1000	1000	1000	600	400	600
Deplasari interne, detasari, transferari	20.06.01		7000	1000	1000	1000	600	400	600
Pregatire profesionala	20.13.00		25000						
Alte cheltuieli	20.30		13000	13000	13000	13000		13000	
Alte cheltuieli cu bunuri si servicii	20.30.30		13000	13000	13000	13000		13000	
<b>TITLUL XIX PLATI EFECTUATE IN ANII PRECEDENTI SI RECUPERATE IN ANUL CURENT</b>	85		-13000	-13000	-13000	-13000	-13000		
Plati efectuate in anii precedenti si recuperate in anul curent	85.01		-13000	-13000	-13000	-13000	-13000		
Plati efectuate in anii precedenti si recuperate in anul curent SF	85.01.01		-13000	-13000	-13000	-13000	-13000		

Conducătorul institutiei

MURESAN EUGEN



Conducătorul compartimentului  
financiar - contabil

BADAU CORNELIA



MURESAN EUGEN



BADAU CORNELIA



CONTUL DE EXECUTIE DETALIEREA CHELTUIELILOR  
55.02 - la data de 31-03-2017

-lei-

Denumirea indicatorilor	Cod indicator	Credite de angajament	Credite bugetare		Angajamente bugetare	Angajamente legale	Plati efectuate	Angajamente legale de platit	Cheltuieli efective
			Anuale aprobat la finele perioadei de raportare	Trimestriale cumulate					
<b>TOTAL CHELTUIELI</b>	00		44000	11000	11000	11000	9614	1386	9614
<b>CHELTUIELI CURENTE</b>	01		44000	11000	11000	11000	9614	1386	9614
<b>TITLUL III DOBANZI</b>	30		44000	11000	11000	11000	9614	1386	9614
Dobanzi aferente datoriei publice interne	30.01		44000	11000	11000	11000	9614	1386	9614
Dobanzi aferente datoriei publice interne directe	30.01.01		44000	11000	11000	11000	9614	1386	9614
<b>TOTAL CHELTUIELI - SECTIUNE FUNCTIONARE</b>	00		44000	11000	11000	11000	9614	1386	9614
<b>CHELTUIELI CURENTE</b>	01		44000	11000	11000	11000	9614	1386	9614
<b>TITLUL III DOBANZI</b>	30		44000	11000	11000	11000	9614	1386	9614
Dobanzi aferente datoriei publice interne	30.01		44000	11000	11000	11000	9614	1386	9614
Dobanzi aferente datoriei publice interne directe	30.01.01		44000	11000	11000	11000	9614	1386	9614

Conducatorul institutiei

MURESAN EUGEN



Conducatorul compartimentului financiar - contabil

BADAU CORNELIA

**CONTUL DE EXECUTIE DETALIEREA CHELTUIELILOR**  
**56.02.06 - la data de 31-03-2017**

-le-

Denumirea indicatorilor	Cod indicator	Credite de angajament	Credite bugetare		Angajamente bugetare	Angajamente legale	Plati efectuate	Angajamente legale de platit	Cheltuieli efective
			Anuale aprobat la finele perioadei de raportare	Trimestriale cumulate					
<b>TOTAL CHELTUIELI</b>	00		20000						
<b>CHELTUIELI CURENTE</b>	01		20000						
<b>TITLUL VI TRANSFERURI INTRE UNITATI ALE ADMINISTRATIEI PUBLICE</b>	51		20000						
Transferuri curente	51.01		20000						
Transferuri catre institutii publice	51.01.01		20000						
<b>TOTAL CHELTUIELI - SECTIUNE FUNCTIONARE</b>	00		20000						
<b>CHELTUIELI CURENTE</b>	01		20000						
<b>TITLUL VI TRANSFERURI INTRE UNITATI ALE ADMINISTRATIEI PUBLICE</b>	51		20000						
Transferuri curente	51.01		20000						
Transferuri catre institutii publice	51.01.01		20000						

Conducatorul institutiei

MURESAN EUGEN



Conducatorul compartimentului financiar - contabil

BADAU CORNELIA

**CONTUL DE EXECUTIE DETALIEREA CHELTUIELILOR**  
**61.02.05 - la data de 31-03-2017**

-lei-

Denumirea indicatorilor	Cod indicator	Credite de angajament	Credite bugetare		Angajamente bugetare	Angajamente legale	Plati efectuate	Angajamente legale de platit	Cheltuieli efective
			Anuale aprobat la finele perioadei de raportare	Trimestriate cumulate					
<b>TOTAL CHELTUIELI</b>	00		30000	15000	15000	15000		15000	4641
<b>CHELTUIELI CURENTE</b>	01		30000	15000	15000	15000		15000	4641
<b>TITLUL II BUNURI SI SERVICII</b>	20		30000	15000	15000	15000		15000	4641
Bunuri si servicii	20.01		30000	15000	15000	15000		15000	4641
Alte bunuri si servicii pentru intretinere si functionare	20.01.30		30000	15000	15000	15000		15000	4641
<b>TOTAL CHELTUIELI - SECTIUNE FUNCTIONARE</b>	00		30000	15000	15000	15000		15000	4641
<b>CHELTUIELI CURENTE</b>	01		30000	15000	15000	15000		15000	4641
<b>TITLUL II BUNURI SI SERVICII</b>	20		30000	15000	15000	15000		15000	4641
Bunuri si servicii	20.01		30000	15000	15000	15000		15000	4641
Alte bunuri si servicii pentru intretinere si functionare	20.01.30		30000	15000	15000	15000		15000	4641

Conducatorul institutiei

MURESAN EUGEN



Conducatorul compartimentului financiar - contabil

BADAU CORNELIA

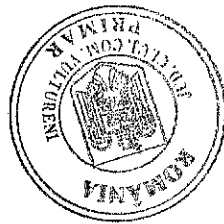

CONTUL DE EXECUTIE DETALIEREA CHELTUIELILOR  
65.02 - la data de 31-03-2017

-lei-

Denumirea indicatorilor	Cod indicator	Credite de angajament	Credite bugetare		Angajamente bugetare	Angajamente legale	Plati efectuate	Angajamente legate de plati	Cheltuieli efective
			Anuale aprobat la finele perioadei de raportare	Trimestriale cumulate					
<b>TOTAL CHELTUIELI</b>	00		836000	213000	213000	213000	162454	50546	169884
<b>CHELTUIELI CURENTE</b>	01		836000	213000	213000	213000	162454	50546	169884
<b>TITLUL I CHELTUIELI DE PERSONAL</b>	10		708000	179000	179000	179000	154356	24644	159990
Cheltuieli salariale in bani	10.01		557000	135000	135000	135000	125051	9949	130751
Salarii de baza	10.01.01		454000	116000	116000	116000	114274	1726	122821
Alte drepturi salariale in bani	10.01.30		103000	19000	19000	19000	10777	8223	7930
Contributii	10.03		151000	44000	44000	44000	29305	14695	29239
Contributii de asigurari sociale de stat	10.03.01		103000	30000	30000	30000	19816	10184	20568
Contributii de asigurari de somaj	10.03.02		2500	500	500	500	487	13	510
Contributii de asigurari sociale de sanatate	10.03.03		32000	8000	8000	8000	6502	1498	6798
Contributii de asigurari pentru accidente de munca si boli profesionale	10.03.04		1500	500	500	500	246	254	255
Contributii pentru concedii si indemnizatii	10.03.06		12000	5000	5000	5000	2254	2746	1108
<b>TITLUL II BUNURI SI SERVICII</b>	20		63000	16000	16000	16000	6298	9702	9894
Bunuri si servicii	20.01		48500	15900	15900	15900	6276	9624	9872
Furnituri de birou	20.01.01		600						3697
Materiale pentru curatenie	20.01.02		1700	500	500	500	318	182	318
Încalzit, iluminat si forta motrica	20.01.03		15000	7500	7500	7500	1273	6227	1273
Apa, canal si salubritate	20.01.04		100	100	100	100		100	
Posta, telecomunicatii, radio, tv, internet	20.01.08		1100	400	400	400	285	115	285
Materiale si prestari de servicii cu caracter functional	20.01.09		6000	1400	1400	1400	1317	83	1317
Alte bunuri si servicii pentru intretinere si functionare	20.01.30		24000	6000	6000	6000	3083	2917	2982

**CONTUL DE EXECUTIE DETALIEREA CHELTUIELILOR**  
**54.02.50 - la data de 31-03-2017**

-lei-

Denumirea indicatorilor	Cod indicator	Credite de angajament	Credite bugetare		Angajamente bugetare	Angajamente legale	Plati efectuate	Angajamente legale de platit	Cheltuieli efective
			Anuale aprobat la finele perioadei de raportare	Trimestriale cumulate					
<b>TOTAL CHELTUIELI</b>	00		115000	110000	110000	110000		110000	
<b>CHELTUIELI CURENTE</b>	01		15000	10000	10000	10000		10000	
<b>TITLUL II BUNURI SI SERVICII</b>	20		15000	10000	10000	10000		10000	
Bunuri si servicii	20.01		15000	10000	10000	10000		10000	
Alte bunuri si servicii pentru intretinere si functionare	20.01.30		15000	10000	10000	10000		10000	
<b>CHELTUIELI DE CAPITAL</b>	70		100000	100000	100000	100000		100000	
<b>TITLUL XIII ACTIVE NEFINANCIARE</b>	71		100000	100000	100000	100000		100000	
Active fixe	71.01		100000	100000	100000	100000		100000	
Alte active fixe (inclusiv reparatii capitale)	71.01.30		100000	100000	100000	100000		100000	
<b>TOTAL CHELTUIELI - SECTIUNE FUNCTIONARE</b>	00		15000	10000	10000	10000		10000	
<b>CHELTUIELI CURENTE</b>	01		15000	10000	10000	10000		10000	
<b>TITLUL II BUNURI SI SERVICII</b>	20		15000	10000	10000	10000		10000	
Bunuri si servicii	20.01		15000	10000	10000	10000		10000	
Alte bunuri si servicii pentru intretinere si functionare	20.01.30		15000	10000	10000	10000		10000	
<b>TOTAL CHELTUIELI - SECTIUNE DEZVOLTARE</b>	00		100000	100000	100000	100000		100000	
<b>CHELTUIELI DE CAPITAL</b>	70		100000	100000	100000	100000		100000	
<b>TITLUL XIII ACTIVE NEFINANCIARE</b>	71		100000	100000	100000	100000		100000	
Active fixe	71.01		100000	100000	100000	100000		100000	
Alte active fixe (inclusiv reparatii capitale)	71.01.30		100000	100000	100000	100000		100000	

Conducatorul institutiei

Conducatorul compartimentului  
financiar - contabil

Denumirea indicatorilor	Cod indicator	Credite de angajament	Credite bugetare		Angajamente bugetare	Angajamente legale	Plati efectuate	Angajamente legale de platit	Cheltuieli efective
			Anuale aprobat la finele perioadei de raportare	Trimestriale cumulate					
Bunuri de natura obiectelor de inventar	20.05		10000						
Alte obiecte de inventar	20.05.30		10000						
Daplasari, detasari, transferari	20.06		1000	100	100	100	22	78	22
Deplasari interne, detasari, transferari	20.06.01		1000	100	100	100	22	78	22
Pregatire profesionala	20.13.00		1000						
Protectia muncii	20.14.00		1500						
Alte cheltuieli	20.30		1000						
Alte cheltuieli cu bunuri si servicii	20.30.30		1000						
<b>TITLUL IX ASISTENTA SOCIALA</b>	57								
Ajutoare sociale	57.02		55000	17000	17000	17000	1800	15200	
Ajutoare sociale in numerar	57.02.01		55000	17000	17000	17000	1800	15200	
Tichete de cresa si tichete sociale pentru gradinita	57.02.03		45000	11000	11000	11000		11000	
			10000	6000	6000	6000	1800	4200	
<b>TITLUL XI ALTE CHELTUIELI</b>	59								
Burse	59.01.00		10000	1000	1000	1000		1000	
			10000	1000	1000	1000		1000	
<b>TOTAL CHELTUIELI - SECTIUNE FUNCTIONARE</b>	00		836000	213000	213000	213000	162454	50546	169884
<b>CHELTUIELI CURENTE</b>	01								
<b>TITLUL I CHELTUIELI DE PERSONAL</b>	10		836000	213000	213000	213000	162454	50546	169884
Cheltuieli salariale in bani	10.01		708000	179000	179000	179000	154356	24644	159990
Salarii de baza	10.01.01		557000	135000	135000	135000	125051	9949	130751
Alte drepturi salariale in bani	10.01.30		454000	116000	116000	116000	114274	1726	122821
Contributii	10.03		103000	19000	19000	19000	10777	8223	7930
Contributii de asigurari sociale de stat	10.03.01		151000	44000	44000	44000	29305	14695	29239
			103000	30000	30000	30000	19816	10184	20568
Contributii de asigurari de somaj	10.03.02		2500	500	500	500	487	13	510
Contributii de asigurari sociale de sanatate	10.03.03		32000	8000	8000	8000	6502	1498	6798
Contributii de asigurari pentru accidente de munca si boli profesionale	10.03.04		1500	500	500	500	246	254	255
Contributii pentru concedii si indemnizatii	10.03.06		12000	5000	5000	5000	2254	2746	1108

Denumirea indicatorilor	Cod indicator	Credite de angajament	Credite bugetare		Angajamente bugetare	Angajamente legale	Plati efectuate	Angajamente legale de platit	Cheltuieli efective
			Anuale aprobat la finele perioadei de raportare	Trimestriale cumulate					
<b>TITLUL II BUNURI SI SERVICII</b>	20		63000	16000	16000	16000	6298	9702	9894
Bunuri si servicii	20.01		48500	15900	15900	15900	6276	9624	9872
Furnituri de birou	20.01.01		600						3697
Materiale pentru curatenie	20.01.02		1700	500	500	500	318	182	318
Încalzit, iluminat si forta motrica	20.01.03		15000	7500	7500	7500	1273	6227	1273
Apa, canal si salubritate	20.01.04		100	100	100	100		100	
Posta, telecomunicatii, radio, tv, internet.	20.01.08		1100	400	400	400	285	115	285
Materiale si prestari de servicii cu caracter functional	20.01.09		6000	1400	1400	1400	1317	83	1317
Alte bunuri si servicii pentru intretinere si functionare	20.01.30		24000	6000	6000	6000	3083	2917	2982
Bunuri de natura obiectelor de inventar	20.05		10000						
Alte obiecte de inventar	20.05.30		10000						
Depasari, detasari, transferari	20.06		1000	100	100	100	22	78	22
Deplasari interne, detasari, transferari	20.06.01		1000	100	100	100	22	78	22
Pregatire profesionala	20.13.00		1000						
Protectia muncii	20.14.00		1500						
Alte cheltuieli	20.30		1000						
Alte cheltuieli cu bunuri si servicii	20.30.30		1000						
<b>TITLUL IX ASISTENTA SOCIALA</b>	57		55000	17000	17000	17000	1800	15200	
Ajutoare sociale	57.02		55000	17000	17000	17000	1800	15200	
Ajutoare sociale in numerar	57.02.01		45000	11000	11000	11000		11000	
Tichete de cresa si tichete sociale pentru gradinita	57.02.03		10000	6000	6000	6000	1800	4200	
<b>TITLUL XI ALTE CHELTUIELI</b>	59		10000	1000	1000	1000		1000	
Burse	59.01.00		10000	1000	1000	1000		1000	

Conducatorul institutiei

MURESAN EUGEN

Conducatorul compartimentului financiar - contabil

BADAU CORNELIA



**CONTUL DE EXECUTIE DETALIEREA CHELTUIELILOR  
65.02.04.01 - la data de 31-03-2017**

-lei-

Denumirea indicatorilor	Cod indicator	Credite de angajament	Credite bugetare		Angajamente bugetare	Angajamente legale	Plati efectuate	Angajamente legale de platit	Cheltuieli efective
			Anuale aprobat la finele perioadei de raportare	Trimestriale cumulate					
<b>TOTAL CHELTUIELI</b>	00		826000	207000	207000	207000	160654	46346	169884
<b>CHELTUIELI CURENTE</b>	01		826000	207000	207000	207000	160654	46346	169884
<b>TITLUL I CHELTUIELI DE PERSONAL</b>	10		708000	179000	179000	179000	154356	24644	159990
Cheltuieli salariale in bani	10.01		557000	135000	135000	135000	125051	9949	130751
Salarii de baza	10.01.01		454000	116000	116000	116000	114274	1726	122821
Alte drepturi salariale in bani	10.01.30		103000	19000	19000	19000	10777	8223	7930
Contributii	10.03		151000	44000	44000	44000	29305	14695	29239
Contributii de asigurari sociale de stat	10.03.01		103000	30000	30000	30000	19816	10184	20568
Contributii de asigurari de somaj	10.03.02		2500	500	500	500	487	13	510
Contributii de asigurari sociale de sanatate	10.03.03		32000	8000	8000	8000	6502	1498	6798
Contributii de asigurari pentru accidente de munca si boli profesionale	10.03.04		1500	500	500	500	246	254	255
Contributii pentru concedii si indemnizatii	10.03.06		12000	5000	5000	5000	2254	2746	1108
<b>TITLUL II BUNURI SI SERVICII</b>	20		63000	16000	16000	16000	6298	9702	9894
Bunuri si servicii	20.01		48500	15900	15900	15900	6276	9624	9872
Furnituri de birou	20.01.01		600						3697
Materiale pentru curatenie	20.01.02		1700	500	500	500	318	182	318
Încalzit, iluminat si forta motrica	20.01.03		15000	7500	7500	7500	1273	6227	1273
Apa, canal si salubritate	20.01.04		100	100	100	100		100	
Posta, telecomunicatii, radio, tv, internet	20.01.08		1100	400	400	400	285	115	285
Materiale si prestari de servicii cu caracter functional	20.01.09		6000	1400	1400	1400	1317	83	1317
Alte bunuri si servicii pentru intretinere si functionare	20.01.30		24000	6000	6000	6000	3083	2917	2982

Denumirea indicatorilor	Cod indicator	Credite de angajament	Credite bugetare		Angajamente bugetare	Angajamente legale	Plati efectuate	Angajamente legale de platit	Cheltuieli efective
			Anuale aprobat la finele perioadei de raportare	Trimestriale cumulate					
Bunuri de natura obiectelor de inventar	20.05		10000						
Alte obiecte de inventar	20.05.30		10000						
Daplasari, detasari, transferari	20.06		1000	100	100	100	22	78	22
Deplasari interne, detasari, transferari	20.06.01		1000	100	100	100	22	78	22
Pregatire profesionala	20.13.00		1000						
Protectia muncii	20.14.00		1500						
Alte cheltuieli	20.30		1000						
Alte cheltuieli cu bunuri si servicii	20.30.30		1000						
<b>TITLUL IX ASISTENTA SOCIALA</b>	57		45000	11000	11000	11000		11000	
Ajutoare sociale	57.02		45000	11000	11000	11000		11000	
Ajutoare sociale in numerar	57.02.01		45000	11000	11000	11000		11000	
<b>TITLUL XI ALTE CHELTUIELI</b>	59		10000	1000	1000	1000		1000	
Burse	59.01.00		10000	1000	1000	1000		1000	
<b>TOTAL CHELTUIELI - SECTIUNE FUNCTIONARE</b>	00		826000	207000	207000	207000	160654	46346	169884
<b>CHELTUIELI CURENTE</b>	01		826000	207000	207000	207000	160654	46346	169884
<b>TITLUL I CHELTUIELI DE PERSONAL</b>	10		708000	179000	179000	179000	154356	24644	159990
Cheltuieli salariale in bani	10.01		557000	135000	135000	135000	125051	9949	130751
Salarii de baza	10.01.01		454000	116000	116000	116000	114274	1726	122821
Alte drepturi salariale in bani	10.01.30		103000	19000	19000	19000	10777	8223	7930
Contributii	10.03		151000	44000	44000	44000	29305	14695	29239
Contributii de asigurari sociale de stat	10.03.01		103000	30000	30000	30000	19816	10184	20568
Contributii de asigurari de somaj	10.03.02		2500	500	500	500	487	13	510
Contributii de asigurari sociale de sanatate	10.03.03		32000	8000	8000	8000	6502	1498	6798
Contributii de asigurari pentru accidente de munca si boli profesionale	10.03.04		1500	500	500	500	246	254	255
Contributii pentru concedii si indemnizatii	10.03.06		12000	5000	5000	5000	2254	2746	1108
<b>TITLUL II BUNURI SI SERVICII</b>	20		63000	16000	16000	16000	6298	9702	9894
Bunuri si servicii	20.01		48500	15900	15900	15900	6276	9624	9872

Denumirea indicatorilor	Cod indicator	Credite de angajament	Credite bugetare		Angajamente bugetare	Angajamente legale	Plati efectuate	Angajamente legale de platit	Cheltuieli efective
			Anuale aprobat la finele perioadei de raportare	Trimestriale cumulate					
Furnituri de birou	20.01.01		600						3697
Materiale pentru curatenie	20.01.02		1700	500	500	500	318	182	318
Încalzit, iluminat și forță motrică	20.01.03		15000	7500	7500	7500	1273	6227	1273
Apa, canal și salubritate	20.01.04		100	100	100	100		100	
Posta, telecomunicații, radio, tv, internet	20.01.08		1100	400	400	400	285	115	285
Materiale și prestări de servicii cu caracter funcțional	20.01.09		6000	1400	1400	1400	1317	83	1317
Alte bunuri și servicii pentru întreținere și funcționare	20.01.30		24000	6000	6000	6000	3083	2917	2982
Bunuri de natură obiectelor de inventar	20.05		10000						
Alte obiecte de inventar	20.05.30		10000						
Deplasări, detașări, transferări	20.06		1000	100	100	100	22	78	22
Deplasări interne, detașări, transferări	20.06.01		1000	100	100	100	22	78	22
Pregătire profesională	20.13.00		1000						
Protecția muncii	20.14.00		1500						
Alte cheltuieli	20.30		1000						
Alte cheltuieli cu bunuri și servicii	20.30.30		1000						
<b>TITLUL IX ASISTENȚA SOCIALĂ</b>	57		45000	11000	11000	11000		11000	
Ajutoare sociale	57.02		45000	11000	11000	11000		11000	
Ajutoare sociale în numerar	57.02.01		45000	11000	11000	11000		11000	
<b>TITLUL XI ALTE CHELTUIELI</b>	59		10000	1000	1000	1000		1000	
Burse	59.01.00		10000	1000	1000	1000		1000	

Conducatorul institutiei

MURESAN EUGEN



Conducatorul compartimentului financiar - contabil

BADAU CORNELIA

**CONTUL DE EXECUTIE DETALIEREA CHELTUIELILOR  
65.02.50 - la data de 31-03-2017**

-lei-

Denumirea indicatorilor	Cod indicator	Credite de angajament	Credite bugetare		Angajamente bugetare	Angajamente legale	Plati efectuate	Angajamente legale de platit	Cheltuieli efective
			Anuale aprobat la finele perioadei de raportare	Trimestriale cumulate					
<b>TOTAL CHELTUIELI</b>	00		10000	6000	6000	6000	1800	4200	
<b>CHELTUIELI CURENTE</b>	01		10000	6000	6000	6000	1800	4200	
<b>TITLUL IX ASISTENTA SOCIALA</b>	57		10000	6000	6000	6000	1800	4200	
Ajutoare sociale	57.02		10000	6000	6000	6000	1800	4200	
Tichete de cresa si tichete sociale pentru gradinita	57.02.03		10000	6000	6000	6000	1800	4200	
<b>TOTAL CHELTUIELI - SECTIUNE FUNCTIONARE</b>	00		10000	6000	6000	6000	1800	4200	
<b>CHELTUIELI CURENTE</b>	01		10000	6000	6000	6000	1800	4200	
<b>TITLUL IX ASISTENTA SOCIALA</b>	57		10000	6000	6000	6000	1800	4200	
Ajutoare sociale	57.02		10000	6000	6000	6000	1800	4200	
Tichete de cresa si tichete sociale pentru gradinita	57.02.03		10000	6000	6000	6000	1800	4200	

Conducatorul institutiei

MURESAN EUGEN



Conducatorul compartimentului financiar - contabil

BADAU CORNELIA

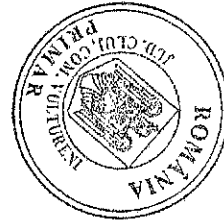

**CONTUL DE EXECUTIE DETALIEREA CHELTUIELILOR  
67.02 - la data de 31-03-2017**

-lei-

Denumirea indicatorilor	Cod indicator	Credite de angajament	Credite bugetare		Angajamente bugetare	Angajamente legale	Plati efectuate	Angajamente legale de platit	Cheltuieli efective
			Anuale aprobat la finele perioadei de raportare	Trimestriale cumulate					
<b>TOTAL CHELTUIELI</b>	00		2417000	2357500	2357500	2357500		2357500	
<b>CHELTUIELI CURENTE</b>	01		2207000	2152500	2152500	2152500		2152500	
<b>TITLUL II BUNURI SI SERVICII</b>	20		91000	36500	36500	36500		36500	
Bunuri si servicii	20.01		46000	21500	21500	21500		21500	
Alte bunuri si servicii pentru intretinere si functionare	20.01.30		46000	21500	21500	21500		21500	
Reparatii curente	20.02.00		40000	15000	15000	15000		15000	
Bunuri de natura obiectelor de inventar	20.05		5000						
Alte obiecte de inventar	20.05.30		5000						
<b>TITLUL VIII PROIECTE CU FINANTARE DIN FONDURI EXTERNE NERAMBURSABILE (FEN) POSTADERARE</b>	56		2116000	2116000	2116000	2116000		2116000	
Programe din Fondul European de Dezvoltare Regionala (FEDR)	56.01		2116000	2116000	2116000	2116000		2116000	
Finantarea Uniunii Europene	56.01.02		2116000	2116000	2116000	2116000		2116000	
<b>CHELTUIELI DE CAPITAL</b>	70		210000	205000	205000	205000		205000	
<b>TITLUL XIII ACTIVE NEFINANCIARE</b>	71		210000	205000	205000	205000		205000	
Active fixe	71.01		210000	205000	205000	205000		205000	
Alte active fixe (inclusiv reparatii capitale)	71.01.30		210000	205000	205000	205000		205000	
<b>TOTAL CHELTUIELI - SECTIUNE FUNCTIONARE</b>	00		91000	36500	36500	36500		36500	
<b>CHELTUIELI CURENTE</b>	01		91000	36500	36500	36500		36500	
<b>TITLUL II BUNURI SI SERVICII</b>	20		91000	36500	36500	36500		36500	
Bunuri si servicii	20.01		46000	21500	21500	21500		21500	
Alte bunuri si servicii pentru intretinere si functionare	20.01.30		46000	21500	21500	21500		21500	
Reparatii curente	20.02.00		40000	15000	15000	15000		15000	

Denumirea indicatorilor	Cod indicator	Credite de angajament	Credite bugetare		Angajamente bugetare	Angajamente legale	Plati efectuate	Angajamente legale de platit	Cheltuieli efective
			Anuale aprobat la finele perioadei de raportare	Trimestriale cumulate					
Bunuri de natura obiectelor de inventar	20.05		5000						
Alte obiecte de inventar	20.05.30		5000						
<b>TOTAL CHELTUIELI - SECTIUNE DEZVOLTARE</b>	00		2326000	2321000	2321000	2321000		2321000	
<b>CHELTUIELI CURENTE</b>	01		2116000	2116000	2116000	2116000		2116000	
<b>TITLUL VIII PROIECTE CU FINANTARE DIN FONDURI EXTERNE NERAMBURSABILE (FEN) POSTADERARE</b>	56		2116000	2116000	2116000	2116000		2116000	
Programe din Fondul European de Dezvoltare Regionala (FEDR)	56.01		2116000	2116000	2116000	2116000		2116000	
Finantarea Uniunii Europene	56.01.02		2116000	2116000	2116000	2116000		2116000	
<b>CHELTUIELI DE CAPITAL</b>	70		210000	205000	205000	205000		205000	
<b>TITLUL XIII ACTIVE NEFINANCIARE</b>	71		210000	205000	205000	205000		205000	
Active fixe	71.01		210000	205000	205000	205000		205000	
Alte active fixe (inclusiv reparatii capitale)	71.01.30		210000	205000	205000	205000		205000	

Conducatorul institutiei

MURESAN EUGEN



Conducatorul compartimentului financiar - contabil

BADAU CORNELIA

**CONTUL DE EXECUTIE DETALIEREA CHELTUIELILOR  
67.02.03.02 - la data de 31-03-2017**

-lei-

Denumirea indicatorilor	Cod indicator	Credite de angajament	Credite bugetare		Angajamente bugetare	Angajamente legale	Plati efectuate	Angajamente legale de platit	Cheltuieli efective
			Anuale aprobat la finele perioadei de raportare	Trimestriale cumulate					
<b>TOTAL CHELTUIELI</b>	00		6000	1500	1500	1500		1500	
<b>CHELTUIELI CURENTE</b>	01		6000	1500	1500	1500		1500	
<b>TITLUL II BUNURI SI SERVICII</b>	20		6000	1500	1500	1500		1500	
Bunuri si servicii	20.01		6000	1500	1500	1500		1500	
Alte bunuri si servicii pentru intretinere si functionare	20.01.30		6000	1500	1500	1500		1500	
<b>TOTAL CHELTUIELI - SECTIUNE FUNCTIONARE</b>	00		6000	1500	1500	1500		1500	
<b>CHELTUIELI CURENTE</b>	01		6000	1500	1500	1500		1500	
<b>TITLUL II BUNURI SI SERVICII</b>	20		6000	1500	1500	1500		1500	
Bunuri si servicii	20.01		6000	1500	1500	1500		1500	
Alte bunuri si servicii pentru intretinere si functionare	20.01.30		6000	1500	1500	1500		1500	

Conducatorul institutiei

MURESAN EUGEN

Conducatorul compartimentului financiar - contabil

BADAU CORNELIA

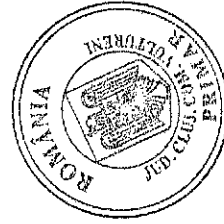

**CONTUL DE EXECUTIE DETALIEREA CHELTUIELILOR  
67.02.03.07 - la data de 31-03-2017**

-lei-

Denumirea indicatorilor	Cod indicator	Credite de angajament	Credite bugetare		Angajamente bugetare	Angajamente legale	Plati efectuate	Angajamente legale de platit	Cheltuieli efective
			Anuale aprobat la finele perioadei de raportare	Trimestriale cumulate					
<b>TOTAL CHELTUIELI</b>	00		2336000	2301000	2301000	2301000		2301000	
<b>CHELTUIELI CURENTE</b>	01		2161000	2131000	2131000	2131000		2131000	
<b>TITLUL II BUNURI SI SERVICII</b>	20		45000	15000	15000	15000		15000	
Reparatii curente	20.02.00		40000	15000	15000	15000		15000	
Bunuri de natura obiectelor de inventar	20.05		5000						
Alte obiecte de inventar	20.05.30		5000						
<b>TITLUL VIII PROIECTE CU FINANTARE DIN FONDURI EXTERNE NERAMBURSABILE (FEN) POSTADERARE</b>	56		2116000	2116000	2116000	2116000		2116000	
Programe din Fondul European de Dezvoltare Regionala (FEDR)	56.01		2116000	2116000	2116000	2116000		2116000	
Finantarea Uniunii Europene	56.01.02		2116000	2116000	2116000	2116000		2116000	
<b>CHELTUIELI DE CAPITAL</b>	70		175000	170000	170000	170000		170000	
<b>TITLUL XIII ACTIVE NEFINANCIARE</b>	71		175000	170000	170000	170000		170000	
Active fixe	71.01		175000	170000	170000	170000		170000	
Alte active fixe (inclusiv reparatii capitale)	71.01.30		175000	170000	170000	170000		170000	
<b>TOTAL CHELTUIELI - SECTIUNE FUNCTIONARE</b>	00		45000	15000	15000	15000		15000	
<b>CHELTUIELI CURENTE</b>	01		45000	15000	15000	15000		15000	
<b>TITLUL II BUNURI SI SERVICII</b>	20		45000	15000	15000	15000		15000	
Reparatii curente	20.02.00		40000	15000	15000	15000		15000	
Bunuri de natura obiectelor de inventar	20.05		5000						
Alte obiecte de inventar	20.05.30		5000						
<b>TOTAL CHELTUIELI - SECTIUNE DEZVOLTARE</b>	00		2291000	2286000	2286000	2286000		2286000	
<b>CHELTUIELI CURENTE</b>	01		2116000	2116000	2116000	2116000		2116000	

Denumirea indicatorilor	Cod indicator	Credite de angajament	Credite bugetare		Angajamente bugetare	Angajamente legale	Plati efectuate	Angajamente legale de platit	Cheltuieli efective
			Anuale aprobat la finele perioadei de raportare	Trimestriale cumulate					
<b>TITLUL VIII PROIECTE CU FINANTARE DIN FONDURI EXTERNE NERAMBURSABILE (FEN) POSTADERARE</b>	56		2116000	2116000	2116000	2116000		2116000	
Programe din Fondul European de Dezvoltare Regionala (FEDR)	56.01		2116000	2116000	2116000	2116000		2116000	
Finantarea Uniunii Europene	56.01.02		2116000	2116000	2116000	2116000		2116000	
<b>CHELTUIELI DE CAPITAL</b>	70		175000	170000	170000	170000		170000	
<b>TITLUL XIII ACTIVE NEFINANCIARE</b>	71		175000	170000	170000	170000		170000	
Active fixe	71.01		175000	170000	170000	170000		170000	
Alte active fixe (inclusiv reparatii capitale)	71.01.30		175000	170000	170000	170000		170000	

Conducatorul institutiei

MURESAN FOCEN



Conducatorul compartimentului financiar - contabil

BADAU CORNELIA



**CONTUL DE EXECUTIE DETALIEREA CHELTUIELILOR  
67.02.05.01 - la data de 31-03-2017**

-lei-

Denumirea indicatorilor	Cod indicator	Credite de angajament	Credite bugetare		Angajamente bugetare	Angajamente legale	Plati efectuate	Angajamente legale de platit	Cheltuieli efective
			Anuale aprobat la finele perioadei de raportare	Trimestriale cumulate					
<b>TOTAL CHELTUIELI</b>	00		35000	35000	35000	35000		35000	
<b>CHELTUIELI DE CAPITAL</b>	70		35000	35000	35000	35000		35000	
<b>TITLUL XIII ACTIVE NEFINANCIARE</b>	71		35000	35000	35000	35000		35000	
Active fixe	71.01		35000	35000	35000	35000		35000	
Alte active fixe (inclusiv reparatii capitale)	71.01.30		35000	35000	35000	35000		35000	
<b>TOTAL CHELTUIELI - SECTIUNE DEZVOLTARE</b>	00		35000	35000	35000	35000		35000	
<b>CHELTUIELI DE CAPITAL</b>	70		35000	35000	35000	35000		35000	
<b>TITLUL XIII ACTIVE NEFINANCIARE</b>	71		35000	35000	35000	35000		35000	
Active fixe	71.01		35000	35000	35000	35000		35000	
Alte active fixe (inclusiv reparatii capitale)	71.01.30		35000	35000	35000	35000		35000	

Conducatorul institutiei

MURESAN BRUGEN



Conducatorul compartimentului financiar - contabil

BADAU CORNELIA

**CONTUL DE EXECUTIE DETALIEREA CHELTUIELILOR  
67.02.06 - la data de 31-03-2017**

-lei-

Denumirea indicatorilor	Cod indicator	Credite de angajament	Credite bugetare		Angajamente bugetare	Angajamente legale	Plati efectuate	Angajamente legale de platit	Cheltuieli efective
			Anuale aprobat la finele perioadei de raportare	Trimestriale cumulate					
<b>TOTAL CHELTUIELI</b>	00		40000	20000	20000	20000		20000	
<b>CHELTUIELI CURENTE</b>	01		40000	20000	20000	20000		20000	
<b>TITLUL II BUNURI SI SERVICII</b>	20		40000	20000	20000	20000		20000	
Bunuri si servicii	20.01		40000	20000	20000	20000		20000	
Alte bunuri si servicii pentru intretinere si functionare	20.01.30		40000	20000	20000	20000		20000	
<b>TOTAL CHELTUIELI - SECTIUNE FUNCTIONARE</b>	00		40000	20000	20000	20000		20000	
<b>CHELTUIELI CURENTE</b>	01		40000	20000	20000	20000		20000	
<b>TITLUL II BUNURI SI SERVICII</b>	20		40000	20000	20000	20000		20000	
Bunuri si servicii	20.01		40000	20000	20000	20000		20000	
Alte bunuri si servicii pentru intretinere si functionare	20.01.30		40000	20000	20000	20000		20000	

Conducatorul institutiei

MURESAN EUGEN



Conducatorul compartimentului financiar - contabil

BADAU CORNELIA



**CONTUL DE EXECUTIE DETALIEREA CHELTUIELILOR**  
**68.02 - la data de 31-03-2017**

-lei-

Denumirea indicatorilor	Cod indicator	Credite de angajament	Credite bugetare		Angajamente bugetare	Angajamente legale	Plati efectuate	Angajamente legale de platit	Cheltuieli efective
			Anuale aprobat la finele perioadei de raportare	Trimestriale cumulate					
<b>TOTAL CHELTUIELI</b>	00		502320	144840	144840	144840	114507	30333	119157
<b>CHELTUIELI CURENTE</b>	01		502320	144840	144840	144840	114507	30333	119157
<b>TITLUL I CHELTUIELI DE PERSONAL</b>	10		246280	64840	64840	64840	48693	16147	53080
Cheltuieli salariale in bani	10.01		200500	55000	55000	55000	39751	15249	43331
Salarii de baza	10.01.01		200500	55000	55000	55000	39751	15249	43331
Contributii	10.03		45780	9840	9840	9840	8942	898	9749
Contributii de asigurari sociale de stat	10.03.01		30500	6500	6500	6500	6280	220	6846
Contributii de asigurari de somaj	10.03.02		2800	700	700	700	199	501	217
Contributii de asigurari sociale de sanatate	10.03.03		10200	2100	2100	2100	2066	34	2253
Contributii de asigurari pentru accidente de munca si boli profesionale	10.03.04		920	200	200	200	60	140	65
Contributii pentru concedii si indemnizatii	10.03.06		1360	340	340	340	337	3	368
<b>TITLUL IX ASISTENTA SOCIALA</b>	57		256040	80000	80000	80000	65814	14186	66077
Ajutoare sociale	57.02		256040	80000	80000	80000	65814	14186	66077
Ajutoare sociale in numerar	57.02.01		256040	80000	80000	80000	65814	14186	66077
<b>TOTAL CHELTUIELI - SECTIUNE FUNCTIONARE</b>	00		502320	144840	144840	144840	114507	30333	119157
<b>CHELTUIELI CURENTE</b>	01		502320	144840	144840	144840	114507	30333	119157
<b>TITLUL I CHELTUIELI DE PERSONAL</b>	10		246280	64840	64840	64840	48693	16147	53080
Cheltuieli salariale in bani	10.01		200500	55000	55000	55000	39751	15249	43331
Salarii de baza	10.01.01		200500	55000	55000	55000	39751	15249	43331
Contributii	10.03		45780	9840	9840	9840	8942	898	9749
Contributii de asigurari sociale de stat	10.03.01		30500	6500	6500	6500	6280	220	6846
Contributii de asigurari de somaj	10.03.02		2800	700	700	700	199	501	217



Denumirea indicatorilor	Cod indicator	Credite de angajament	Credite bugetare		Angajamente bugetare	Angajamente legale	Plati efectuate	Angajamente legale de platit	Cheltuieli efective
			Anuale aprobat la finele perioadei de raportare	Trimestriale cumulate					
Contributii de asigurari sociale de sanatate	10.03.03		10200	2100	2100	2100	2066	34	2253
Contributii de asigurari pentru accidente de munca si boli profesionale	10.03.04		920	200	200	200	60	140	65
Contributii pentru concedii si indemnizatii	10.03.06		1360	340	340	340	337	3	368
<b>TITLUL IX ASISTENTA SOCIALA</b>	57		256040	80000	80000	80000	65814	14186	66077
Ajutoare sociale	57.02		256040	80000	80000	80000	65814	14186	66077
Ajutoare sociale in numerar	57.02.01		256040	80000	80000	80000	65814	14186	66077

Conducatorul institutiei

MURESAN EUGEN



Conducatorul compartimentului  
financiar - contabil

BADAU CORNELIA



**CONTUL DE EXECUTIE DETALIEREA CHELTUIELILOR  
68.02.05.02 - la data de 31-03-2017.**

-lei-

Denumirea indicatorilor	Cod indicator	Credite de angajament	Credite bugetare		Angajamente bugetare	Angajamente legale	Plati efectuate	Angajamente legale de platit	Cheltuieli efective
			Anuale aprobat la finele perioadei de raportare	Trimestriale cumulate					
<b>TOTAL CHELTUIELI</b>	00		423320	130840	130840	130840	102924	27916	107574
<b>CHELTUIELI CURENTE</b>	01		423320	130840	130840	130840	102924	27916	107574
<b>TITLUL I CHELTUIELI DE PERSONAL</b>	10		246280	64840	64840	64840	48693	16147	53080
Cheltuieli salariale in bani	10.01		200500	55000	55000	55000	39751	15249	43331
Salarii de baza	10.01.01		200500	55000	55000	55000	39751	15249	43331
Contributii	10.03		45780	9840	9840	9840	8942	898	9749
Contributii de asigurari sociale de stat	10.03.01		30500	6500	6500	6500	6280	220	6846
Contributii de asigurari de somaj	10.03.02		2800	700	700	700	199	501	217
Contributii de asigurari sociale de sanatate	10.03.03		10200	2100	2100	2100	2066	34	2253
Contributii de asigurari pentru accidente de munca si boli profesionale	10.03.04		920	200	200	200	60	140	65
Contributii pentru concedii si indemnizatii	10.03.06		1360	340	340	340	337	3	368
<b>TITLUL IX ASISTENTA SOCIALA</b>	57		177040	66000	66000	66000	54231	11769	54494
Ajutoare sociale	57.02		177040	66000	66000	66000	54231	11769	54494
Ajutoare sociale in numerar	57.02.01		177040	66000	66000	66000	54231	11769	54494
<b>TOTAL CHELTUIELI - SECTIUNE FUNCTIONARE</b>	00		423320	130840	130840	130840	102924	27916	107574
<b>CHELTUIELI CURENTE</b>	01		423320	130840	130840	130840	102924	27916	107574
<b>TITLUL I CHELTUIELI DE PERSONAL</b>	10		246280	64840	64840	64840	48693	16147	53080
Cheltuieli salariale in bani	10.01		200500	55000	55000	55000	39751	15249	43331
Salarii de baza	10.01.01		200500	55000	55000	55000	39751	15249	43331
Contributii	10.03		45780	9840	9840	9840	8942	898	9749
Contributii de asigurari sociale de stat	10.03.01		30500	6500	6500	6500	6280	220	6846
Contributii de asigurari de somaj	10.03.02		2800	700	700	700	199	501	217

Denumirea indicatorilor	Cod indicator	Credite de angajament	Credite bugetare		Angajamente bugetare	Angajamente legale	Plati efectuate	Angajamente legale de platit	Cheltuieli efective
			Anuale	Trimestriale					
			aprobat la finele perioadei de raportare	cumulate					
Contributii de asigurari sociale de sanatate	10.03.03		10200	2100	2100	2100	2066	34	2253
Contributii de asigurari pentru accidente de munca si boli profesionale	10.03.04		920	200	200	200	60	140	65
Contributii pentru concedii si indemnizatii	10.03.06		1360	340	340	340	337	3	368
<b>TITLUL IX ASISTENTA SOCIALA</b>	57		177040	66000	66000	66000	54231	11769	54494
Ajutoare sociale	57.02		177040	66000	66000	66000	54231	11769	54494
Ajutoare sociale in numerar	57.02.01		177040	66000	66000	66000	54231	11769	54494

Conducatorul institutiei

MURESAN EUGEN



Conducatorul compartimentului financiar - contabil

BADAU CORNELIA

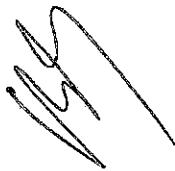

**CONTUL DE EXECUTIE DETALIEREA CHELTUIELILOR**  
**68.02.10 - la data de 31-03-2017**

-lei-

Denumirea indicatorilor	Cod indicator	Credite de angajament	Credite bugetare		Angajamente bugetare	Angajamente legale	Plati efectuate	Angajamente legate de platit	Cheltuieli efective
			Anuale aprobat la finele perioadei de raportare	Trimestriale cumulate					
<b>TOTAL CHELTUIELI</b>	00		79000	14000	14000	14000	11583	2417	11583
<b>CHELTUIELI CURENTE</b>	01		79000	14000	14000	14000	11583	2417	11583
<b>TITLUL IX ASISTENTA SOCIALA</b>	57		79000	14000	14000	14000	11583	2417	11583
Ajutoare sociale	57.02		79000	14000	14000	14000	11583	2417	11583
Ajutoare sociale in numerar	57.02.01		79000	14000	14000	14000	11583	2417	11583
<b>TOTAL CHELTUIELI - SECTIUNE FUNCTIONARE</b>	00		79000	14000	14000	14000	11583	2417	11583
<b>CHELTUIELI CURENTE</b>	01		79000	14000	14000	14000	11583	2417	11583
<b>TITLUL IX ASISTENTA SOCIALA</b>	57		79000	14000	14000	14000	11583	2417	11583
Ajutoare sociale	57.02		79000	14000	14000	14000	11583	2417	11583
Ajutoare sociale in numerar	57.02.01		79000	14000	14000	14000	11583	2417	11583

Conducatorul institutiei

MURESAN EUGEN



Conducatorul compartimentului  
financiar - contabil

BADAU CORNELIA



CONTUL DE EXECUTIE DETALIEREA CHELTUIELILOR  
70.02 - la data de 31-03-2017

-lei-

Denumirea indicatorilor	Cod indicator	Credite de angajament	Credite bugetare		Angajamente bugetare	Angajamente legale	Plati efectuate	Angajamente legale de platit	Cheltuieli efective
			Anuale aprobat la finele perioadei de raportare	Trimestriale cumulate					
<b>TOTAL CHELTUIELI</b>	00		885000	490000	490000	490000	467933	22067	110975
<b>CHELTUIELI CURENTE</b>	01		205000	65000	65000	65000	64524	476	110975
<b>TITLUL II BUNURI SI SERVICII</b>	20		205000	65000	65000	65000	64524	476	110975
Bunuri si servicii	20.01		205000	65000	65000	65000	64524	476	110975
Alte bunuri si servicii pentru intretinere si functionare	20.01.30		205000	65000	65000	65000	64524	476	110975
<b>CHELTUIELI DE CAPITAL</b>	70		580000	400000	400000	400000	378409	21591	
<b>TITLUL XIII ACTIVE NEFINANCIARE</b>	71		580000	400000	400000	400000	378409	21591	
Active fixe	71.01		580000	400000	400000	400000	378409	21591	
Constructii	71.01.01		580000	400000	400000	400000	378409	21591	
<b>OPERATIUNI FINANCIARE</b>	79		100000	25000	25000	25000	25000		
<b>TITLUL XVII RAMBURSARI DE CREDITE</b>	81		100000	25000	25000	25000	25000		
Rambursari de credite interne	81.02		100000	25000	25000	25000	25000		
Rambursari de credite aferente datoriei publice interne locale	81.02.05		100000	25000	25000	25000	25000		
<b>TOTAL CHELTUIELI - SECTIUNE FUNCTIONARE</b>	00		305000	90000	90000	90000	89524	476	110975
<b>CHELTUIELI CURENTE</b>	01		205000	65000	65000	65000	64524	476	110975
<b>TITLUL II BUNURI SI SERVICII</b>	20		205000	65000	65000	65000	64524	476	110975
Bunuri si servicii	20.01		205000	65000	65000	65000	64524	476	110975
Alte bunuri si servicii pentru intretinere si functionare	20.01.30		205000	65000	65000	65000	64524	476	110975
<b>OPERATIUNI FINANCIARE</b>	79		100000	25000	25000	25000	25000		
<b>TITLUL XVII RAMBURSARI DE CREDITE</b>	81		100000	25000	25000	25000	25000		
Rambursari de credite interne	81.02		100000	25000	25000	25000	25000		
Rambursari de credite aferente datoriei publice interne locale	81.02.05		100000	25000	25000	25000	25000		

Denumirea indicatorilor	Cod indicator	Credite de angajament	Credite bugetare		Angajamente bugetare	Angajamente legale	Plati efectuate	Angajamente legale de platit	Cheltuieli efective
			Anuale aprobat la finele perioadei de raportare	Trimestriale cumulate					
TOTAL CHELTUIELI - SECTIUNE DEZVOLTARE	00		580000	400000	400000	400000	378409	21591	
CHELTUIELI DE CAPITAL	70		580000	400000	400000	400000	378409	21591	
TITLUL XIII ACTIVE NEFINANCIARE	71		580000	400000	400000	400000	378409	21591	
Active fixe	71.01		580000	400000	400000	400000	378409	21591	
Constructii	71.01.01		580000	400000	400000	400000	378409	21591	

Conducatorul institutiei

MURESAN EUGEN



Conducatorul compartimentului financiar - contabil

BADAU CORNELIA



**CONTUL DE EXECUTIE DETALIEREA CHELTUIELILOR  
70.02.05.01 - la data de 31-03-2017**

-lei-

Denumirea indicatorilor	Cod indicator	Credite de angajament	Credite bugetare		Angajamente bugetare	Angajamente legale	Plati efectuate	Angajamente legale de platit	Cheltuieli efective
			Anuale aprobat la finele perioadei de raportare	Trimestriale cumulate					
<b>TOTAL CHELTUIELI</b>	00		580000	400000	400000	400000	378409	21591	
<b>CHELTUIELI DE CAPITAL</b>	70		580000	400000	400000	400000	378409	21591	
<b>TITLUL XIII ACTIVE NEFINANCIARE</b>	71		580000	400000	400000	400000	378409	21591	
Active fixe	71.01		580000	400000	400000	400000	378409	21591	
Constructii	71.01.01		580000	400000	400000	400000	378409	21591	
<b>TOTAL CHELTUIELI - SECTIUNE DEZVOLTARE</b>	00		580000	400000	400000	400000	378409	21591	
<b>CHELTUIELI DE CAPITAL</b>	70		580000	400000	400000	400000	378409	21591	
<b>TITLUL XIII ACTIVE NEFINANCIARE</b>	71		580000	400000	400000	400000	378409	21591	
Active fixe	71.01		580000	400000	400000	400000	378409	21591	
Constructii	71.01.01		580000	400000	400000	400000	378409	21591	

Conducatorul institutiei

MURESAN EUGEN

Conducatorul compartimentului financiar - contabil

BADAU CORNELIA

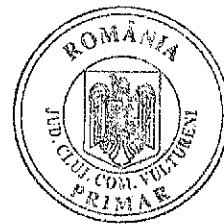

**CONTUL DE EXECUTIE DETALIEREA CHELTUIELILOR**  
**70.02.05.02 - la data de 31-03-2017**

-lei-

Denumirea indicatorilor	Cod indicator	Credite de angajament	Credite bugetare		Angajamente bugetare	Angajamente legale	Plati efectuate	Angajamente legale de platit	Cheltuieli efective
			Anuale aprobat la finele perioadei de raportare	Trimestriale cumulate					
<b>TOTAL CHELTUIELI</b>	00		100000	25000	25000	25000	25000		
<b>OPERATIUNI FINANCIARE</b>	79		100000	25000	25000	25000	25000		
<b>TITLUL XVII RAMBURSARI DE CREDITE</b>	81		100000	25000	25000	25000	25000		
Rambursari de credite interne	81.02		100000	25000	25000	25000	25000		
Rambursari de credite aferente datoriei publice interne locale	81.02.05		100000	25000	25000	25000	25000		
<b>TOTAL CHELTUIELI - SECTIUNE FUNCTIONARE</b>	00		100000	25000	25000	25000	25000		
<b>OPERATIUNI FINANCIARE</b>	79		100000	25000	25000	25000	25000		
<b>TITLUL XVII RAMBURSARI DE CREDITE</b>	81		100000	25000	25000	25000	25000		
Rambursari de credite interne	81.02		100000	25000	25000	25000	25000		
Rambursari de credite aferente datoriei publice interne locale	81.02.05		100000	25000	25000	25000	25000		

Conducatorul institutiei

MURESAN EUGEN



Conducatorul compartimentului financiar - contabil

BADAU CORNELIA





**CONTUL DE EXECUTIE DETALIEREA CHELTUIELILOR**  
**70.02.06 - la data de 31-03-2017**

-lei-

Denumirea indicatorilor	Cod indicator	Credite de angajament	Credite bugetare		Angajamente bugetare	Angajamente legale	Plati efectuate	Angajamente legale de platit	Cheltuieli efective
			Anuale	Trimestriale cumulate					
			aprobat la finele perioadei de raportare						
<b>TOTAL CHELTUIELI</b>	00		205000	65000	65000	65000	64524	476	110975
<b>CHELTUIELI CURENTE</b>	01		205000	65000	65000	65000	64524	476	110975
<b>TITLUL II BUNURI SI SERVICII</b>	20		205000	65000	65000	65000	64524	476	110975
Bunuri si servicii	20.01		205000	65000	65000	65000	64524	476	110975
Alte bunuri si servicii pentru intretinere si functionare	20.01.30		205000	65000	65000	65000	64524	476	110975
<b>TOTAL CHELTUIELI - SECTIUNE FUNCTIONARE</b>	00		205000	65000	65000	65000	64524	476	110975
<b>CHELTUIELI CURENTE</b>	01		205000	65000	65000	65000	64524	476	110975
<b>TITLUL II BUNURI SI SERVICII</b>	20		205000	65000	65000	65000	64524	476	110975
Bunuri si servicii	20.01		205000	65000	65000	65000	64524	476	110975
Alte bunuri si servicii pentru intretinere si functionare	20.01.30		205000	65000	65000	65000	64524	476	110975

Conducatorul institutiei

MURESAN EUGEN



Conducatorul compartimentului financiar - contabil

BADAU CORNELIA



**CONTUL DE EXECUTIE DETALIEREA CHELTUIELILOR**  
**74.02.05.01 - la data de 31-03-2017**

-lei-

Denumirea indicatorilor	Cod indicator	Credite de angajament	Credite bugetare		Angajamente bugetare	Angajamente legale	Plati efectuate	Angajamente legale de platit	Cheltuieli efective
			Anuale aprobat la finele perioadei de raportare	Trimestriale cumulate					
<b>TOTAL CHELTUIELI</b>	00		175917	40917	40917	40917	12090	28827	44350
<b>CHELTUIELI CURENTE</b>	01		175917	40917	40917	40917	12090	28827	44350
<b>TITLUL II BUNURI SI SERVICII</b>	20		175917	40917	40917	40917	12090	28827	44350
Bunuri si servicii	20.01		175000	40000	40000	40000	12090	27910	44350
Alte bunuri si servicii pentru intretinere si functionare	20.01.30		175000	40000	40000	40000	12090	27910	44350
Bunuri de natura obiectelor de inventar	20.05		917	917	917	917		917	
Alte obiecte de inventar	20.05.30		917	917	917	917		917	
<b>TOTAL CHELTUIELI - SECTIUNE FUNCTIONARE</b>	00		175917	40917	40917	40917	12090	28827	44350
<b>CHELTUIELI CURENTE</b>	01		175917	40917	40917	40917	12090	28827	44350
<b>TITLUL II BUNURI SI SERVICII</b>	20		175917	40917	40917	40917	12090	28827	44350
Bunuri si servicii	20.01		175000	40000	40000	40000	12090	27910	44350
Alte bunuri si servicii pentru intretinere si functionare	20.01.30		175000	40000	40000	40000	12090	27910	44350
Bunuri de natura obiectelor de inventar	20.05		917	917	917	917		917	
Alte obiecte de inventar	20.05.30		917	917	917	917		917	

Conducatorul institutiei

MURESAN EUGEN

Conducatorul compartimentului financiar - contabil

BADAU CORNELIA

CONTUL DE EXECUTIE DETALIEREA CHELTUIELILOR  
83.02.50 - la data de 31-03-2017

-lei-

Denumirea indicatorilor	Cod indicator	Credite de angajament	Credite bugetare		Angajamente bugetare	Angajamente legale	Plati efectuate	Angajamente legate de platit	Cheltuieli efective
			Anuale aprobat la finele perioadei de raportare	Trimestriale cumulate					
<b>TOTAL CHELTUIELI</b>	00		60000	15000	15000	15000		15000	2361
<b>CHELTUIELI CURENTE</b>	01		60000	15000	15000	15000		15000	2361
<b>TITLUL II BUNURI SI SERVICII</b>	20		60000	15000	15000	15000		15000	2361
Bunuri si servicii	20.01		60000	15000	15000	15000		15000	2361
Alte bunuri si servicii pentru intretinere si functionare	20.01.30		60000	15000	15000	15000		15000	2361
<b>TOTAL CHELTUIELI - SECTIUNE FUNCTIONARE</b>	00		60000	15000	15000	15000		15000	2361
<b>CHELTUIELI CURENTE</b>	01		60000	15000	15000	15000		15000	2361
<b>TITLUL II BUNURI SI SERVICII</b>	20		60000	15000	15000	15000		15000	2361
Bunuri si servicii	20.01		60000	15000	15000	15000		15000	2361
Alte bunuri si servicii pentru intretinere si functionare	20.01.30		60000	15000	15000	15000		15000	2361

Conducatorul institutiei

MURESAN EUGEN

Conducatorul compartimentului financiar - contabil

BADAU CORNELIA



CONTUL DE EXECUTIE DETALIEREA CHELTUIELILOR  
84.02 - la data de 31-03-2017

-lei-

Denumirea indicatorilor	Cod indicator	Credite de angajament	Credite bugetare		Angajamente bugetare	Angajamente legale	Plati efectuate	Angajamente legale de platit	Cheltuieli efective
			Anuale aprobat la finele perioadei de raportare	Trimestriale cumulate					
<b>TOTAL CHELTUIELI</b>	00		2434620	2004620	2004620	2004620		2004620	25000
<b>CHELTUIELI CURENTE</b>	01		184620	104620	104620	104620		104620	25000
<b>TITLUL II BUNURI SI SERVICII</b>	20		184620	104620	104620	104620		104620	25000
Reparatii curente	20.02.00		184620	104620	104620	104620		104620	25000
<b>CHELTUIELI DE CAPITAL</b>	70		2250000	1900000	1900000	1900000		1900000	
<b>TITLUL XIII ACTIVE NEFINANCIARE</b>	71		2250000	1900000	1900000	1900000		1900000	
Active fixe	71.01		2250000	1900000	1900000	1900000		1900000	
Constructii	71.01.01		1900000	1900000	1900000	1900000		1900000	
Alte active fixe (inclusiv reparatii capitale)	71.01.30		350000						
<b>TOTAL CHELTUIELI - SECTIUNE FUNCTIONARE</b>	00		184620	104620	104620	104620		104620	25000
<b>CHELTUIELI CURENTE</b>	01		184620	104620	104620	104620		104620	25000
<b>TITLUL II BUNURI SI SERVICII</b>	20		184620	104620	104620	104620		104620	25000
Reparatii curente	20.02.00		184620	104620	104620	104620		104620	25000
<b>TOTAL CHELTUIELI - SECTIUNE DEZVOLTARE</b>	00		2250000	1900000	1900000	1900000		1900000	
<b>CHELTUIELI DE CAPITAL</b>	70		2250000	1900000	1900000	1900000		1900000	
<b>TITLUL XIII ACTIVE NEFINANCIARE</b>	71		2250000	1900000	1900000	1900000		1900000	
Active fixe	71.01		2250000	1900000	1900000	1900000		1900000	
Constructii	71.01.01		1900000	1900000	1900000	1900000		1900000	
Alte active fixe (inclusiv reparatii capitale)	71.01.30		350000						

Conducatorul institutiei

MURESAN EUGEN



Conducatorul compartimentului financiar - contabil

BADAU CORNELIA

**CONTUL DE EXECUTIE DETALIEREA CHELTUIELILOR**  
**84.02.03.01 - la data de 31-03-2017**

-lei-

Denumirea indicatorilor	Cod indicator	Credite de angajament	Credite bugetare		Angajamente bugetare	Angajamente legale	Plati efectuate	Angajamente legale de platit	Cheltuieli efective
			Anuale aprobat la finele perioadei de raportare	Trimestriale cumulate					
<b>TOTAL CHELTUIELI</b>	00		2434620	2004620	2004620	2004620		2004620	25000
<b>CHELTUIELI CURENTE</b>	01		184620	104620	104620	104620		104620	25000
<b>TITLUL II BUNURI SI SERVICII</b>	20		184620	104620	104620	104620		104620	25000
Reparatii curente	20.02.00		184620	104620	104620	104620		104620	25000
<b>CHELTUIELI DE CAPITAL</b>	70		2250000	1900000	1900000	1900000		1900000	
<b>TITLUL XIII ACTIVE NEFINANCIARE</b>	71		2250000	1900000	1900000	1900000		1900000	
Active fixe	71.01		2250000	1900000	1900000	1900000		1900000	
Constructii	71.01.01		1900000	1900000	1900000	1900000		1900000	
Alte active fixe (inclusiv reparatii capitale)	71.01.30		350000						
<b>TOTAL CHELTUIELI - SECTIUNE FUNCTIONARE</b>	00		184620	104620	104620	104620		104620	25000
<b>CHELTUIELI CURENTE</b>	01		184620	104620	104620	104620		104620	25000
<b>TITLUL II BUNURI SI SERVICII</b>	20		184620	104620	104620	104620		104620	25000
Reparatii curente	20.02.00		184620	104620	104620	104620		104620	25000
<b>TOTAL CHELTUIELI - SECTIUNE DEZVOLTARE</b>	00		2250000	1900000	1900000	1900000		1900000	
<b>CHELTUIELI DE CAPITAL</b>	70		2250000	1900000	1900000	1900000		1900000	
<b>TITLUL XIII ACTIVE NEFINANCIARE</b>	71		2250000	1900000	1900000	1900000		1900000	
Active fixe	71.01		2250000	1900000	1900000	1900000		1900000	
Constructii	71.01.01		1900000	1900000	1900000	1900000		1900000	
Alte active fixe (inclusiv reparatii capitale)	71.01.30		350000						

Conducatorul institutiei

MURESAN BUCEN

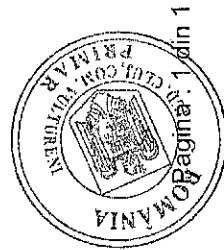

Conducatorul compartimentului financiar - contabil

BADAU CORNELIA

CONTUL DE EXECUTIE DETALIEREA CHELTUIELILOR  
87.02.04 - la data de 31-03-2017

-lei-

Denumirea indicatorilor	Cod indicator	Credite de angajament	Credite bugetare		Angajamente bugetare	Angajamente legale	Plati efectuate	Angajamente legale de platit	Cheltuieli efective
			Anuale aprobat la finele perioadei de raportare	Trimestriale cumulate					
<b>TOTAL CHELTUIELI</b>	00		200000	200000	200000	200000		200000	
<b>CHELTUIELI CURENTE</b>	01		170000	170000	170000	170000		170000	
<b>TITLUL VIII PROIECTE CU FINANTARE DIN FONDURI EXTERNE NERAMBURSABILE (FEN) POSTADERARE</b>	56		170000	170000	170000	170000		170000	
Programe din Fondul European de Dezvoltare Regionala (FEDR)	56.01		170000	170000	170000	170000		170000	
Finantarea Uniunii Europene	56.01.02		170000	170000	170000	170000		170000	
<b>CHELTUIELI DE CAPITAL</b>	70		30000	30000	30000	30000		30000	
<b>TITLUL XIII ACTIVE NEFINANCIARE</b>	71		30000	30000	30000	30000		30000	
Active fixe	71.01		30000	30000	30000	30000		30000	
Alte active fixe (inclusiv reparatii capitale)	71.01.30		30000	30000	30000	30000		30000	
<b>TOTAL CHELTUIELI - SECTIUNE DEZVOLTARE</b>	00		200000	200000	200000	200000		200000	
<b>CHELTUIELI CURENTE</b>	01		170000	170000	170000	170000		170000	
<b>TITLUL VIII PROIECTE CU FINANTARE DIN FONDURI EXTERNE NERAMBURSABILE (FEN) POSTADERARE</b>	56		170000	170000	170000	170000		170000	
Programe din Fondul European de Dezvoltare Regionala (FEDR)	56.01		170000	170000	170000	170000		170000	
Finantarea Uniunii Europene	56.01.02		170000	170000	170000	170000		170000	
<b>CHELTUIELI DE CAPITAL</b>	70		30000	30000	30000	30000		30000	
<b>TITLUL XIII ACTIVE NEFINANCIARE</b>	71		30000	30000	30000	30000		30000	
Active fixe	71.01		30000	30000	30000	30000		30000	
Alte active fixe (inclusiv reparatii capitale)	71.01.30		30000	30000	30000	30000		30000	

Conducatorul institutiei

MURESAN EUGEN



Conducatorul compartimentului  
financiar - contabil

BADAU CORNELIA



Cod 40

-lei-

Denumirea indicatorilor	Numar rand	Sold la inceputul anului	Sold la finele perioadei din care:	
			TOTAL	aferent sumelor angajate cu prevederi bugetare
<b>PLATI RESTANTE - TOTAL (rd.07+12+27+32+37+42+47), din care:</b>	01	272530		
-sub 30 de zile (rd.7.1+12.1+27.1+32.1+37.1+42.1+47.1)	02			
-peste 30 de zile (rd.8+13+28+33+38+43+47.2)	03	272530		
-peste 90 de zile (rd.9+14+29+34+39+44+47.3)	04			
-peste 120 zile (rd. 10+15+30+35+40+45+47.4)	05			
-peste 1 an ( rd. 11+16+31+36+41+46+47.5)	06			
<b>PLATI RESTANTE-TOTAL SECTIUNEA DE FUNCTIONARE (rd.160+170+240+250+270+280+290), din care:</b>	150			
-sub 30 de zile (rd.161+171+241+251+271+281+291)	151			
-peste 30 de zile (rd.162+172+242+252+272+282+292)	152			
-peste 90 de zile (rd. 163+173+243+253+273+283+293)	153			
-peste 120 zile (rd. 165+174+245+257+274+284+294)	154			
-peste 1 an ( rd. 166+175+246+258+275+285+295)	155			
<b>Plati restante catre furnizori, creditorii din operatii comerciale (ct.4010100, ct.4030100, ct. 4620101, ct. 4620109) (rd.161+162+163+165+166), din care:</b>	160			
-sub 30 de zile	161			
-peste 30 de zile	162			
-peste 90 de zile din care:	163			
-(ct.4620101, ct. 4620109)	164			
-peste 120 zile	165			
-peste 1 an	166			
<b>Plati restante fata de bugetul general consolidat (rd.171+172+173+174+175) (ct.4310100,ct.4310200, ct.4310300,ct.4310400,ct.4310500, ct.4310700,ct.4370100,ct.4370200,ct.4370300,ct.4420300, ct.4440000, ct.4460000,ct.4480100 ) , din care:</b>	170			
-sub 30 de zile	171			
-peste 30 de zile	172			
-peste 90 de zile	173			
-peste 120 zile	174			
-peste 1 an	175			
<b>Plati restante fata de salariatii (drepturi salariale) (ct.4210000, ct. 4230000, ct.4260000, ct.4270100, ct.4270300, ct.4280101) (rd.241+242+243+245+246), din care:</b>	240			
-sub 30 de zile	241			
-peste 30 de zile	242			
-peste 90 de zile	243			
-din care ct. (4270100+4270300)	244			
-peste 120 zile	245			



Denumirea indicatorilor	Numar rand	Sold la inceputul anului	Sold la finele perioadei din care:	
			TOTAL	afereant sumelor angajate cu prevederi bugetare
-peste 1 an	246			
<b>Plati restante fata de alte categorii de persoane (ct.4270300, ct.4290000, ct.4380000 ) (rd.251+252+253+257+258), din care:</b>	250			
-sub 30 de zile :	251			
-peste 30 de zile :	252			
-peste 90 de zile din care:( rd.254+255+256)	253			
-ct.(4270300)	254			
-ct.(4290000)	255			
-ct.(4380000)	256			
-peste 120 zile	257			
-peste 1 an	258			
<b>Imprumuturi nerambursate la scadenta(ct.1610100, ct.1620100, ct.1630100, ct. 1650100, ct.1670101, ct. 1670102, ct. 1670103, ct. 1670108, ct. 1670109, ct.1690100, ct.5190101, ct.5190102, ct.5190105, ct.5190106, ct.5190107, ct.5190108, 5190109, 5190110, ct.5190180, 5190190 ) (rd.271+272+273+274+275), din care:</b>	270			
-sub 30 de zile	271			
-peste 30 de zile	272			
-peste 90 de zile	273			
-peste 120 zile	274			
-peste 1 an	275			
<b>Dobânzi restante (afereante celor de la rd.270) (ct.1680100, ct.1680200, ct. 1680300, ct.1680500, ct.1680701, ct.1680702, ct. 1680703, ct. 1680708, ct. 1680709, ct.5180605+ ct. 5180606, ct.5180608, ct. 5180609 , ct. 5180800) (rd.281+282+283+284+285), din care:</b>	280			
-sub 30 de zile	281			
-peste 30 de zile	282			
-peste 90 de zile	283			
-peste 120 zile	284			
-peste 1 an	285			
<b>Creditori bugetari(ct.4620109, ct.4670200) ( rd.291+292+293+294+295),din care:</b>	290			
-sub 30 de zile	291			
-peste 30 de zile	292			
-peste 90 de zile	293			
-peste 120 zile	294			
-peste 1 an	295			
<b>PLATI RESTANTE - TOTAL SECTIUNEA DEZVOLTARE (rd.310+320+330) din care:</b>	300	272530		
-sub 30 de zile (rd. 311+321+331)	301			
-peste 30 de zile (rd.312+322+332)	302	272530		
-peste 90 de zile (rd.313+323+333)	303			
-peste 120 zile (rd. 315+324+334)	304			
-peste 1 an ( rd 316+325+335)	305			
<b>Plati restante catre furnizori, creditori din operatii comerciale (ct.4040100, ct.4050100, ct. 4620101, ct. 4620103, ct. 4620109) (rd.311+312+313+315+316), din care:</b>	310	272530		

Denumirea indicatorilor	Numar rand	Sold la inceputul anului	Sold la finele perioadei din care:	
			TOTAL	aferent sumelor angajate cu prevederi bugetare
-sub 30 de zile	311			
-peste 30 de zile	312	272530		
-peste 90 de zile din care:	313			
-(ct.4620101, ct. 4620103, ct. 4620109)	314			
-peste 120 zile	315			
-peste 1 an	316			
<b>Împrumuturi nerambursate la scadenta (ct.1610100, ct.1620100, ct.1630100, ct. 1650100, ct.1670101, ct. 1670102, ct. 1670103, ct. 1670108, ct.1670109, ct.1690100, ct. 5190101, ct. 5190102, ct.5190105, ct.5190106, ct.5190107, ct.5190108, ct. 5190110, ct.5190180, ct. 5190190) (rd.321+322+323+324+325), din care:</b>	320			
-sub 30 de zile	321			
-peste 30 de zile	322			
-peste 90 de zile	323			
-peste 120 zile	324			
-peste 1 an	325			
<b>Dobânzi restante (aferente celor de la rd.320), (ct.1680100, ct.1680200, ct. 1680300, ct.1680500, ct.1680701, ct. 1680702, ct.1680703, ct. 1680708, ct. 1680709, ct. 5180605, ct. 5180606, 5180608, ct. 5180609, ct. 5180800) (rd331+332+333+334+335), din care:</b>	330			
-sub 30 de zile	331			
-peste 30 de zile	332			
-peste 90 de zile	333			
-peste 120 zile	334			
-peste 1 an	335			

Conducatorul institutiei  
MURESAN EUGEN



Conducatorul compartimentului  
financiar - contabil  
BADAU CORNELIA



Cod 42

-lei-

Denumirea indicatorilor	Numar rand	Sold la inceputul anului	Sold la finele perioadei din care:	
			TOTAL	aferent sumelor angajate ou prevederi bugetare
<b>PLATI RESTANTE - TOTAL (rd.07+12+27+32+37+42+47), din care:</b>	01	272530		
-sub 30 de zile (rd.7.1+12.1+27.1+32.1+37.1+42.1+47.1)	02			
-peste 30 de zile (rd.8+13+28+33+38+43+47.2)	03	272530		
-peste 90 de zile (rd.9+14+29+34+39+44+47.3)	04			
-peste 120 zile (rd. 10+15+30+35+40+45+47.4)	05			
-peste 1 an ( rd. 11+16+31+36+41+46+47.5)	06			
<b>PLATI RESTANTE-TOTAL SECTIUNEA DE FUNCTIONARE (rd.160+170+240+250+270+280+290), din care:</b>	150			
-sub 30 de zile (rd.161+171+241+251+271+281+291)	151			
-peste 30 de zile (rd.162+172+242+252+272+282+292)	152			
-peste 90 de zile (rd. 163+173+243+253+273+283+293)	153			
-peste 120 zile (rd. 165+174+245+257+274+284+294)	154			
-peste 1 an ( rd. 166+175+246+258+275+285+295)	155			
<b>Plati restante catre furnizori, creditorii din operatii comerciale (ct.4010100, ct.4030100, ct. 4620101, ct. 4620109) (rd.161+162+163+165+166), din care:</b>	160			
-sub 30 de zile	161			
-peste 30 de zile	162			
-peste 90 de zile din care:	163			
-(ct.4620101, ct. 4620109)	164			
-peste 120 zile	165			
-peste 1 an	166			
<b>Plati restante fata de bugetul general consolidat (rd.71+172+173+174+175) (ct.4310100,ct.4310200, ct.4310300,ct.4310400,ct.4310500, ct.4310700,ct.4370100,ct.4370200,ct.4370300,ct.4420300, ct.4440000, ct.4460000,ct.4480100 ) , din care:</b>	170			
-sub 30 de zile	171			
-peste 30 de zile	172			
-peste 90 de zile	173			
-peste 120 zile	174			
-peste 1 an	175			
<b>Plati restante fata de salariatii (drepturi salariale) (ct.4210000, ct. 4230000, ct.4260000, ct.4270100, ct.4270300, ct.4280101) (rd.241+242+243+245+246), din care:</b>	240			
-sub 30 de zile	241			
-peste 30 de zile	242			
-peste 90 de zile	243			
-din care ct. (4270100+4270300)	244			
-peste 120 zile	245			

Denumirea indicatorilor	Numar rand	Sold la inceputul anului	Sold la finele perioadei din care:	
			TOTAL	aferent sumelor angajate cu prevederi bugetare
-peste 1 an	246			
<b>Plati restante fata de alte categorii de persoane (ct.4270300, ct.4290000, ct.4380000 ) (rd.251+252+253+257+258), din care:</b>	250			
-sub 30 de zile :	251			
-peste 30 de zile :	252			
-peste 90 de zile din care:( rd.254+255+256)	253			
-ct.(4270300)	254			
-ct.(4290000)	255			
-ct.(4380000)	256			
-peste 120 zile	257			
-peste 1 an	258			
<b>Imprumuturi nerambursate la scadenta(ct.1610100, ct.1620100, ct.1630100, ct. 1650100, ct.1670101, ct. 1670102, ct. 1670103, ct. 1670108, ct. 1670109, ct.1690100, 5190101, ct.5190102, ct.5190105, ct.5190106, ct.5190107, ct.5190108, 5190109, 5190110, ct.5190180, 5190190 ) (rd.271+272+273+274+275), din care:</b>	270			
-sub 30 de zile	271			
-peste 30 de zile	272			
-peste 90 de zile	273			
-peste 120 zile	274			
-peste 1 an	275			
<b>Dobânzi restante (aferele celor de la rd.270) (ct.1680100, ct.1680200, ct. 1680300, ct.1680500, ct.1680701, ct.1680702, ct. 1680703, ct. 1680708, ct. 1680709, ct.5180605+ ct. 5180606, ct.5180608, ct. 5180609 , ct. 5180800) (rd.281+282+283+284+285), din care:</b>	280			
-sub 30 de zile	281			
-peste 30 de zile	282			
-peste 90 de zile	283			
-peste 120 zile	284			
-peste 1 an	285			
<b>Creditori bugetari(ct.4620109, ct.4670200) ( rd.291+292+293+294+295),din care:</b>	290			
-sub 30 de zile	291			
-peste 30 de zile	292			
-peste 90 de zile	293			
-peste 120 zile	294			
-peste 1 an	295			
<b>PLATI RESTANTE - TOTAL SECTIUNEA DEZVOLTARE (rd.310+320+330) din care:</b>	300	272530		
-sub 30 de zile (rd. 311+321+331)	301			
-peste 30 de zile (rd.312+322+332)	302	272530		
-peste 90 de zile (rd.313+323+333)	303			
-peste 120 zile (rd. 315+324+334)	304			
-peste 1 an ( rd 316+325+335)	305			
<b>Plati restante catre furnizori, creditori din operatii comerciale (ct.4040100, ct.4050100, ct. 4620101, ct. 4620103, ct. 4620109) (rd.311+312+313+315+316), din care:</b>	310	272530		

Denumirea indicatorilor	Numar rand	Sold la inceputul anului	Sold la finele perioadei din care:	
			TOTAL	afereant sumelor angajate cu prevederi bugetare
-sub 30 de zile	311			
-peste 30 de zile	312	272530		
-peste 90 de zile din care:	313			
-(ct.4620101, ct. 4620103, ct. 4620109)	314			
-peste 120 zile	315			
-peste 1 an	316			
<b>Împrumuturi nerambursate la scadenta (ct.1610100, ct.1620100, ct.1630100, ct. 1650100, ct.1670101, ct. 1670102, ct. 1670103, ct. 1670108, ct.1670109, ct.1690100, ct. 5190101, ct. 5190102, ct.5190105, ct.5190106, ct.5190107, ct.5190108, ct. 5190110, ct.5190180, ct. 5190190) (rd.321+322+323+324+325), din care:</b>	320			
-sub 30 de zile	321			
-peste 30 de zile	322			
-peste 90 de zile	323			
-peste 120 zile	324			
-peste 1 an	325			
<b>Dobânzi restante (afereant celor de la rd.320), (ct.1680100, ct.1680200, ct. 1680300, ct.1680500, ct.1680701, ct. 1680702, ct.1680703, ct. 1680708, ct. 1680709, ct. 5180605, ct. 5180606, 5180608, ct. 5180609, ct. 5180800) (rd331+332+333+334+335), din care:</b>	330			
-sub 30 de zile	331			
-peste 30 de zile	332			
-peste 90 de zile	333			
-peste 120 zile	334			
-peste 1 an	335			

Conducatorul institutiei  
MURESAN EUGEN



Conducatorul compartimentului  
financiar - contabil  
BADAU CORNELIA



**SITUAȚIA ACTIVELOR ȘI DATORILOR FINANCIARE ALE INSTITUȚIILOR PUBLICE  
DIN ADMINISTRAȚIA LOCALĂ**

la data de 31.03.2017

Cod 18

-lei-

NR. CRT.	DENUMIREA INDICATORILOR	Cod rand	Sold la inceputul anului	Sold la sfarsitul perioadei
	<b>ACTIVE FINANCIARE</b>	1	X	X
<b>A</b>	<b>NUMERAR SI DEPOZITE, din care:</b>	2	X	X
<b>A1</b>	<b>Numerar</b>	3	X	X
	Numerar în lei în casieria institutiilor publice locale si ale institutiilor publice de subordonare locala,(ct.5310101)	4		32909
	Disponibilitati în lei ale institutiilor publice locale si ale institutiilor publice de subordonare locala, la trezorerii (ct.5100000+ct.5120101+ct.5120501+ct.5150101+ct.5150103+ct.5150500+ct.5150600+ct.5160101+ct.5160301+ct.5160302+ct.5170101+ct.5170301+ct.5170302+ct.5210100+ct.5210300+ct.5280000+ct.5290201+ct.5290301+ct.5290400+ct.5290901+ct.5500101+ct.5520000+ct.5550101+ct.5570101+ct.5580101+ct.5580201+ct.5600101+ct.5600300+ct.5610101+ct.5610300+ct.5620101+ct.5620300-ct.7700000), din care :	5	44851	252720
	Disponibilitati în lei din împrumuturi interne si externe contractate de autoritatile administratiei publice locale(ct.5160101)	5.1		
	Fonduri externe nerambursabile preaderare	6		
	Fonduri externe nerambursabile postaderare	7		
	Total (în baze cash)(rd.04+05)	8	44851	285629
	Dobânzi de încasat aferente disponibilitatilor institutiilor publice locale si ale institutiilor publice de subordonare locala la trezorerii/disponibilitatilor din excedentele cumulate ale bugetelor locale si ale institutiilor de subordonare locala(ct.5180701)	9		
	Total (în baze accrual)(rd.08+09)	10	44851	285629
	Excedentele cumulate ale bugetelor locale(ct.5210300)	11	X	X
	Disponibil din fondul de rulment	12	X	X
	Total (în baze cash)(rd.11+12)	13	X	X
	Dobânzi de încasat aferente disponibilitatilor din excedentele cumulate ale bugetelor locale si disponibilului din fondul de rulment al institutiilor publice locale si ale institutiilor de subordonare locala(ct.5180701)	14	X	X
	Total ( în baze accrual)( rd.13+14)	15	X	X
	Depozite constituite din fondul de rulment	16	X	X
	Dobânzi de încasat aferente depozitelor din fondul de rulment al institutiilor publice locale	17	X	X
	Total ( în baze accrual)( rd.16+17)	18	X	X
	Depozite ale institutiilor publice(ct. 5150301+ct.5600401+ct.5620401)	19		
	Dobânzi de încasat aferente depozitelor institutiilor publice locale si ale institutiilor de subordonare locala la trezorerie (ct.5180701)	20		
	Total ( în baze accrual)( rd.19+20)	21		
	Avansuri de trezorerie, acordate în lei (ct. 5420100)	22		
	Alte valori(ct.5320100+ct.5320200+ct.5320300+ct.5320400+ct.5320500+ct.5320600+ct. 5320800)	23		1800
<b>A2</b>	<b>Depozite transferabile (Disponibilitati în conturi curente si de depozit), din care:</b>	<b>30</b>	X	X
	<b>-Disponibilitati la institutii de credit rezidente</b>	<b>31</b>	X	X

NR. CRT.	DENUMIREA INDICATORILOR	Cod rand	Sold la inceputul anului	Sold la sfarsitul perioadei
	Disponibilitati ale institutiilor publice locale si ale institutiilor de subordonare locala la institutiile de credit rezidente (ct.5110101+ct.5110102+ct.5120102+ct.5120402+ct.5120502+ct.5150102+ct.5150202+ct.5160102+ct.5160202+ct.5170102+ct.5170202+ct.5290202+ct.5290302+ct.5290902+ct.5500102+ct.5550102+ct.5550202+ct.5570202+ct.5580102+ct.5580302+ct.5600102+ct.5600103+ct.5610102+ct.5610103+ct.5620102+ct.5620103), din care :	32		
	Fonduri externe nerambursabile preaderare	33		
	Fonduri externe nerambursabile postaderare	34		
	Numerar în valuta în casieria institutiilor publice,(ct.5310402)	35		
	Total (în baze cash)(rd.32+35)	36		
	Dobânzi de încasat aferente disponibilitatilor institutiilor publice locale si ale institutiilor de subordonare locala la institutiile de credit rezidente(ct.5180702)	37		
	Total ( în baze accrual)( rd.36+37)	38		
	Depozite ale institutiilor publice la institutiile de credit rezidente(ct. 5150302 + ct.5600402+ct.5620402)	39		
	Dobânzi de încasat aferente depozitelor institutiilor publice locale si ale institutiilor de subordonare locala la institutiile de credit rezidente(ct.5180702)	40		
	Total ( în baze accrual)( rd.39+40)	41		
	Acreditive în lei ale institutiilor locale si ale ale institutiilor de subordonare locala la institutiile de credit rezidente(ct.5410102 )	42		
	Acreditive în valuta ale institutiilor locale si ale institutiilor de subordonare locala la institutiile de credit rezidente(ct.5410202)	43		
	<b>- disponibilitati la alti rezidenti</b>	<b>50</b>	<b>X</b>	<b>X</b>
	Disponibilitati ale institutiilor publice aflate la alti rezidenti (terti) (ct.4610109+ct.4610209+ct.2670108+ ct.2670208)	51		
	Total (în baze cash)( rd.51)	52		
<b>A3</b>	<b>Alte disponibilitati</b>	<b>60</b>	<b>X</b>	<b>X</b>
	<b>-disponibilitati la institutii de credit din strainatate</b>	<b>61</b>	<b>X</b>	<b>X</b>
	Disponibilitati ale reprezentantelor din strainatate( ct.5120402)	62		
	Dobânzi de încasat aferente disponibilitatilor, reprezentantelor din strainatate (ct.5180702)	63		
	Total (în baze accrual)(rd.62+63)	64		
	Avansuri de trezorerie, acordate in valuta (ct.5420200)	65		
	Acreditive la institutii de credit în strainatate(ct.5410202)	66		
<b>B</b>	<b>TITLURI, ALTELE DECAT ACTIUNI, din care:</b>	<b>70</b>	<b>X</b>	<b>X</b>
	<b>Titluri, altele decât actiuni, exclusiv produsele financiare derivate</b>	<b>71</b>	<b>X</b>	<b>X</b>
<b>B1</b>	<b>Titluri pe termen scurt, altele decât actiuni si produse financiare derivate ( detinute de catre administratia locala si de institutiile de subordonare locala)</b>	<b>72</b>	<b>X</b>	<b>X</b>
	Titluri pe termen scurt, altele decât actiuni si produse financiare derivate detinute de catre administratia locala si de institutiile de subordonare locala.Total(rd.74+75+76+77), din care emise de:	73		
	-Banca centrala (S121)	74		
	-Societati care accepta depozite, exclusiv banca centrala (S122)	75		
	-Alti rezidenti (Alti intermediari financiari, exclusiv societatile de asigurare si fondurile de pensii, Auxiliari financiari, Societati de asigurare, Fondurile de pensii) (S123,S124,S125)	76		
	-Nerezidenti (State membre si institutii si organisme ale Uniunii Europene, State nonmembre si organizatii internationale nerezidente ale Uniunii Europene ) (S21,S22)	77		
I	Total (la valoare nominala)(rd. 73)	78		
<b>B2</b>	<b>Titluri pe termen lung, altele decât actiuni si produse financiare derivate</b>	<b>85</b>	<b>X</b>	<b>X</b>
1	Titluri pe termen lung, altele decât actiuni si produse financiare derivate detinute de catre administratia locala (institutii locale) si institutiile de subordonare locala. Total(rd.87+88+89+90), din care emise de:	86		
	-Banca centrala (S121)	87		
	-Societati care accepta depozite, exclusiv banca centrala (S122)	88		

NR. CRT.	DENUMIREA INDICATORILOR	Cod rand	Sold la inceputul anului	Sold la sfarsitul perioadei
	-Alti rezidenti (Alti intermediari financiari, exclusiv societatile de asigurare si fondurile de pensii, Auxiliari financiari, Societati de asigurare, Fondurile de pensii) (S123,S124,S125)	89		
	-Nerezidenti (State membre si institutii si organisme ale Uniunii Europene, State nonmembre si organizatii internationale nerezidente ale Uniunii Europene ) (S21,S22)	90		
	Obligatiuni si alte titluri detinute in contul creantelor bugetare(ct.2650000 - ct.2960200). Total (rd.92+93+94+95+96), din care emise de:	91		
	-Banca centrala (S121)	92		
	-Societati care accepta depozite, exclusiv banca centrala (S122)	93		
	-Alti rezidenti (Alti intermediari financiari, exclusiv societatile de asigurare si fondurile de pensii, Auxiliari financiari, Societati de asigurare, Fondurile de pensii) (S123,124,125)	94		
	-Nerezidenti (State membre si institutii si organisme ale Uniunii Europene, State nonmembre si organizatii internationale nerezidente ale Uniunii Europene ) (S21,S22)	95		
	-Societati nefinanciare (S11)	96		
I	<b>Total( rd.86+91)</b>	<b>97</b>		
C	<b>CREDITE ACORDATE, din care:</b>	<b>110</b>	X	X
C1	<b>Credite pe termen scurt - acordate</b>	<b>111</b>	X	X
	Credite pe termen scurt acordate din bugetul local institutiilor de subordonare locala,(ct.4680102)(S1313)	112		
D	<b>ACTIUNI SI ALTE PARTICIPATII</b>	<b>120</b>	X	X
	<b>Actiuni si alte titluri, exclusiv actiuni a le organismelor de plasament colectiv</b>	<b>121</b>	X	X
D1	<b>Actiuni cotate (se includ si actiunile detinute de institutiile publice locale provenite din conversia creantelor bugetare in actiuni )</b>	<b>122</b>	X	X
	Actiuni cotate detinute de autoritatile locale la societati nefinanciare (ct.2600100 - ct.2960101) (S11)	123		
	Actiuni cotate detinute de autoritatile locale la societati care accepta depozite, exclusiv banca centrala (ct.2600100 - ct.2960101) (S122)	124		
	Actiuni cotate detinute de autoritatile locale la societati de asigurari rezidente (Societati de asigurare, Fondurile de pensii) (ct.2600100- ct.2960101) (S125)	125		
	Total ( la val. ctb. neta = la valoarea de intrare mai putin ajustarile cumulate pentru pierderea de valoare)(rd.123+124+125)	126		
D2	<b>Actiuni necotate (se includ si actiunile detinute de institutiile publice locale provenite din conversia creantelor bugetare in actiuni )</b>	<b>130</b>	X	X
	Actiuni necotate detinute de autoritatile locale la societati nefinanciare (ct.2600200 - ct.2960102)(S11)	131		
	Actiuni necotate detinute de autoritatile locale la societati care accepta depozite, exclusiv banca centrala (ct.2600200 - ct.2960102) (S122)	132		
	Actiuni necotate detinute de autoritatile locale la societati de asigurari rezidente (Societati de asigurare, Fondurile de pensii) (ct.2600200 - ct.2960102)(S125)	133		
	Total (la valoarea contabila neta (la valoarea de intrare mai putin ajustarile cumulate pentru pierderea de valoare)(rd.131+132+133)	134		
D3	<b>Alte participatii</b>	<b>140</b>	X	X
	Participatiile autoritatilor locale la alte societati care nu sunt organizate pe actiuni (regii autonome, srl, comandita, etc.)( ct.2600300 - ct. 2960103)	141		
	Total (la valoarea de intrare mai putin ajustarile cumulate pentru pierderea de valoare)(rd.141)	142		
E	<b>ALTE CONTURI DE PRIMIT</b>	<b>155</b>	X	X
E1	<b>Credite comerciale si avansuri acordate</b>	<b>156</b>	X	X
	Creante comerciale necurente legate de livrari de bunuri si servicii de catre autoritatile locale sau de institutii subordonate acestora (ct.4110201+ct.4110208+ct.4130200+ct.4610201 - ct.4910200 - ct.4960200) Total (rd.158+159+160+164), din care:	157		
	-de la populatie (gospodariile populatiei)	158		
	-de la societati nefinanciare (S11)	159		
	-de la institutiile publice,(rd.161+162+163) din care:	160		



NR. CRT.	DENUMIREA INDICATORILOR	Cod rand	Sold la inceputul anului	Sold la sfarsitul perioadei
	- Administratia centrala (exclusiv fondurile de securitate sociala) (S1311)	161		
	- Administratia locala (exclusiv fondurile de securitate sociala) (S1313)	162		
	- Fonduri de securitate sociala (S1314)	163		
	-de la nerezidenti(S21,S22)	164		
	Creante comerciale curente legate de livrari de bunuri si servicii de catre autoritatile locale sau de institutii subordonate acestora (ct.2320000+ct.2340000+ct.4090101+ct.4090102+ct.4110101+ ct.4110108+ ct.4130100+ct.4180000+ct.4610101 - ct.4910100 - ct.4960100). Total (rd.166+167+168+172), din care de la :	165	241015	241015
	- de la gospodariile populatiei (S14)	166	241015	241015
	-de la societati nefinanciare (S11)	167		
	-de la institutiile publice, din care: (rd.169+170+171)	168		
	- Administratia centrala (exclusiv fondurile de securitate sociala) (S1311)	169		
	- Administratia locala (exclusiv fondurile de securitate sociala) (S1313)	170		
	- Fonduri de securitate sociala (S1314)	171		
	-din care:creantele unitatilor sanitare cu paturi fata de Casele de Sanatate	171.1		
	-de la nerezidenti (State membre si institutii si organisme ale Uniunii Europene, State nonmembre si organizatii internationale nerezidente ale Uniunii Europene ) (S21,S22)	172		
<b>E2</b>	<b>Alte conturi de primit, exclusiv creditele comerciale si avansurile</b>	<b>175</b>	<b>X</b>	<b>X</b>
	Creante ale bugetului local(ct.4640000 -ct. 4970000). Total (rd.177+178+179+183), din care:	176	746773	919195
	-de la gospodariile populatiei(S14)	177	746773	919195
	-de la societati nefinanciare (S11)	178		
	-de la institutiile publice, din care:(rd.180+181+182)	179		
	- Administratia centrala (exclusiv fondurile de securitate sociala) (S1311)	180		
	- Administratia locala (exclusiv fondurile de securitate sociala) (S1313)	181		
	- Fonduri de securitate sociala (S1314)	182		
	-de la nerezidenti (State membre si institutii si organisme ale Uniunii Europene, State nonmembre si organizatii internationale nerezidente ale Uniunii Europene ) (S21,S22)	183		
	Creante ale fondului de risc(ct.4610109+ct.4610209)	184		
	Total creante(rd.176+184)	185	746773	919195
	<b>Creante din operatiuni cu fonduri externe nerambursabile de la Comisia Europeana</b>	<b>190</b>		
	Sume de primit de la Autoritatea de Certificare si Plata, Autoritatilor de Management si Agentiile de Plati reprezentând fonduri externe nerambursabile postaderare(ct.4580301)	191	102902	103015
	Sume de primit de la Autoritatea de Certificare si Plata, Autoritatilor de Management si Agentiile de Plati reprezentând fonduri de la bugetul de stat (ct.4580302)	192		
	Sume solicitate la rambursare aferente fondurilor externe nerambursabile postaderare în curs de virare la buget(ct.8077000)	193		
	Sume de primit de la Comisia Europeana/alti donatori reprezentând venituri ale bugetului general consolidat - INSTRUMENTE STRUCTURALE, FONDURI PENTRU AGRICULTURA SI ALTE FONDURI (ct.4500504+ct.4500505). Total, din care: (rd.195+196)	194		
	Sume de primit de la Comisia Europeana/alti donatori reprezentând venituri ale bugetului general consolidat- INSTRUMENTE STRUCTURALE, FONDURI PENTRU AGRICULTURA SI ALTE FONDURI-bugetul local(ct.4500504)	195		
	Sume de primit de la Comisia Europeana/alti donatori reprezentând venituri ale bugetului general consolidat- INSTRUMENTE STRUCTURALE, FONDURI PENTRU AGRICULTURA SI ALTE FONDURI-institutii publice finantate din venituri proprii/venituri proprii si subventii(ct.4500505)	196		
	<b>DATORII FINANCIARE</b>	<b>200</b>	<b>X</b>	<b>X</b>

NR. CRT.	DENUMIREA INDICATORILOR	Cod rand	Sold la inceputul anului	Sold la sfarsitul perioadei
<b>A</b>	<b>NUMERAR SI DEPOZITE, din care:</b>	<b>201</b>	X	X
<b>A2</b>	<b>Alte depozite</b>	<b>202</b>	X	X
1	Sume datorate tertilor reprezentând garantii si cautiuni aflate în conturile institutiilor publice(ct.4280101+ct.4280201+ct.4620109+ct.4620209). Total (rd.204+205+206), din care :	203		
	-salariatilor (gospodariile populatiei )(S143)	204		
	-societati nefinanciare (S11)	205		
	- institutiilor publice, din care: (rd.207+208+209)	206		
	- Administratia centrala (exclusiv fondurile de securitate sociala) (S1311)	207		
	- Administratia locala (exclusiv fondurile de securitate sociala) . (S1313)	208		
	- Fonduri de securitate sociala (S1314)	209		
<b>B</b>	<b>ÎMPRUMUTURI PE BAZA DE TITLURI, ALTELE DECÂT ACTIUNI</b>	<b>220</b>	X	X
<b>B1</b>	<b>ÎMPRUMUTURI PE BAZA DE TITLURI pe termen scurt altele decât actiuni si produse financiare derivate)</b>	<b>221</b>	X	X
	Împrumuturi pe baza de titluri pe termen scurt altele decât actiuni si produse financiare derivate emise de catre de catre administratia locala si de institutiile de subordonare locala,(ct.5190109+ ct.1610100 - ct.1690100). Total (rd.223+224+225+226), din care achizitionate de:	222		
	-Banca centrala (S121)	223		
	-Societati care accepta depozite, exclusiv banca centrala (S122)	224		
	-Alti rezidenti (Alti intermediari financiari, exclusiv societatile de asigurare si fondurile de pensii, Auxiliari financiari, Societati de asigurare, Fondurile de pensii) (S123,S124,S125)	225		
	-Nerezidenti (State membre si institutii si organisme ale Uniunii Europene, State nonmembre si organizatii internationale nerezidente ale Uniunii Europene ) (S21,S22)	226		
<b>I</b>	<b>Total (la valoare nominala)(rd.222)</b>	<b>227</b>		
	Dobânzi de platit pentru împrumuturi pe baza de titluri pe termen scurt, altele decât actiuni si produse financiare derivate(ct.1680100+ct.5180604)	228		
	Total (în baze accrual)(rd.227+228)	229		
<b>B2</b>	<b>ÎMPRUMUTURI PE BAZA DE TITLURI pe termen lung, altele decât actiuni si produse financiare derivate)</b>	<b>240</b>	X	X
	Împrumuturi pe baza de titluri pe termen lung altele decât actiuni si produse financiare derivate emise de catre administratia locala si de institutiile de subordonare locala (ct.1610200 - ct.1690200). Total (rd.242+243+244+245), din care achizitionate de:	241		
	-Banca centrala (S121)	242		
	-Societati care accepta depozite, exclusiv banca centrala (S122)	243		
	-Alti rezidenti (Alti intermediari financiari, exclusiv societatile de asigurare si fondurile de pensii, Auxiliari financiari, Societati de asigurare, Fondurile de pensii) (S123,S124,S125)	244		
	-Nerezidenti (State membre si institutii si organisme ale Uniunii Europene, State nonmembre si organizatii internationale nerezidente ale Uniunii Europene ) (S21,S22)	245		
<b>I</b>	<b>Total (la valoare nominala)(rd.241)</b>	<b>246</b>		
	Dobânzi de platit pentru împrumuturi pe baza de titluri pe termen lung, altele decât actiuni si produse financiare derivate(ct.1680100)	247		
	Total (în baze accrual)(rd.246+247)	248		
<b>C</b>	<b>CREDITE PRIMITE, din care:</b>	<b>260</b>	X	X
<b>C1</b>	<b>Credite pe termen scurt primite</b>	<b>261</b>	X	X
	Credite pe termen scurt contractate de autoritatile locale si institutii din subordinea acestora(ct.1620100+ct.1630100+ct.1670101+ct.1670103+ ct.1670109+ ct.5190101+ ct.5190102+ ct.5190106+ ct.5190180+ ct.5190190).Total (rd.263+264+265+265.1), din care acordate de:	262		
	-Societati care accepta depozite, exclusiv banca centrala (S122)	263		
	-Alti rezidenti (Alti intermediari financiari, exclusiv societatile de asigurare si fondurile de pensii, Auxiliari financiari, Societati de asigurare, Fondurile de pensii) (S123,S124,S125)	264		

NR. CRT.	DENUMIREA INDICATORILOR	Cod rand	Sold la inceputul anului	Sold la sfarsitul perioadei
	-Nerezidenti (State membre si institutii si organisme ale Uniunii Europene, State nonmembre si organizatii internationale nerezidente ale Uniunii Europene ) (S21,S22)	265		
	Credite pe termen scurt primite din venituri din privatizare, de catre institutiile publice din administratia locala(ct.1620100+ct.1670103+ ct. 5190102+ ct.5190180)(S1311)	265.1		
	Credite pe termen scurt primite din contul curent general al trezoreriei statului de catre institutiile publice din administratia locala(ct.5190108+ct.1670102) (S 13.11)	266		
	Credite pe termen scurt primite din bugetul local, de catre institutiile publice de subordonare locala,(ct.5190105)(S1311)	267		
	Sume primite din excedentul anului precedent pentru acoperirea golurilor temporare de casa si pentru finantarea cheltuielilor sectiunii de dezvoltare (ct.5190107+ct.5190190)	267.1		44620
	<b>Total (in baze cash)(rd.262+266+267+267.1)</b>	<b>268</b>		<b>44620</b>
	Dobanzi de platit aferente creditelor pe termen scurt contractate de institutiile publice din administratia locala (ct.1680200+ct.1680300+ct.1680701 +ct.1680703+ ct.1680709+ ct.5180606+ ct.5180608+ ct.5180609). Total (rd.270+271+272+272.1), din care acordate de:	269		
	-Societati care accepta depozite, exclusiv banca centrala (S122)	270		
	-Alti rezidenti (Alti intermediari financiari, exclusiv societatile de asigurare si fondurile de pensii, Auxiliari financiari, Societati de asigurare, Fondurile de pensii) (S123,S124,S125)	271		
	-Nerezidenti (State membre si institutii si organisme ale Uniunii Europene, State nonmembre si organizatii internationale nerezidente ale Uniunii Europene ) (S21,S22)	272		
	-Administratia centrala (S1311) Dobanzi de platit aferente creditelor pe termen scurt primite din venituri din privatizare(ct.1680703 + ct.5180606)	272.1		
	Dobanzi de platit aferente creditelor pe termen scurt primite din contul curent general al trezoreriei statului(ct.1680702+ct.5180605)	273		
	<b>Total (dobanzi de platit )(rd.269+273)</b>	<b>274</b>		
	<b>Total (in baze accrual) (cash+dobanzi)(rd.268+274)</b>	<b>275</b>		<b>44620</b>
	<b>Credite pe termen scurt primite rezultate din reclassificarea creditelor comerciale in imprumuturi (Maastricht debt) conform deciziei Eurostat</b>	<b>276</b>	X	X
	<b>Credite pe termen scurt provenind din reclassificarea creditelor comerciale in imprumuturi (Maastricht debt), conform deciziei Eurostat, (ct.1671+5191 ).Total (rd.278+279+280+281) din care acordate de: (ct.1670108+ct. 5190110 ).Total (rd.278+279+280+281), din care acordate de:</b>	<b>277</b>		
	-Societati care accepta depozite, exclusiv banca centrala (In cazul refinantarii fara regres a unei creante asupra guvernului) (S122)	278		
	-Alti intermediari financiari, exclusiv societatile de asigurare si fondurile de pensii (In cazul refinantarii fara regres a unei creante asupra guvernului) (S123)	279		
	-Nerezidenti (State membre si institutii si organisme ale Uniunii Europene, State nonmembre si organizatii internationale nerezidente ale Uniunii Europene ) (S21,S22)	280		
	- Societati nefinanciare (In cazul restructurarii creditelor comerciale)(S11)	281		
	<b>Dobanzi de platit aferente creditelor pe termen scurt provenind din reclassificarea creditelor comerciale in imprumuturi (Maastricht debt), conform deciziei Eurostat, (ct.1687+5186). Total (rd.283+284+284.1+284.2) din care acordate/achizitionate de:(ct.1680708+ ct.5180609+ct.5180800). Total (rd.283+284+284.1+284.2), din care acordate/achizitionate de:</b>	<b>282</b>		
	-Societati care accepta depozite, exclusiv banca centrala (In cazul refinantarii fara regres a unei creante asupra guvernului) (S122)	283		
	-Alti intermediari financiari, exclusiv societatile de asigurare si fondurile de pensii (In cazul refinantarii fara regres a unei creante asupra guvernului) (S123)	284		
	-Nerezidenti (State membre si institutii si organisme ale Uniunii Europene, State nonmembre si organizatii internationale nerezidente ale Uniunii Europene ) (S21,S22)	284.1		
	-Societati nefinanciare (In cazul restructurarii creditelor comerciale)(S11)	284.2		
<b>C2</b>	<b>Credite pe termen lung primite</b>	<b>285</b>	X	X

NR. CRT.	DENUMIREA INDICATORILOR	Cod rand	Sold la inceputul anului	Sold la sfarsitul perioadei
	Credite pe termen lung primite (contractate, garantate, asimilate, etc.) de institutiile publice locale (ct.1620200+ct.1630200+ct.1670201+ct.1670202+ct.1670203+ ct.1670209). Total (rd.287+288+289+289.1) din care acordate de :	286	925000	900000
	-Societati care accepta depozite, exclusiv banca centrala (S122)	287		
	-Alti rezidenti (Alti intermediari financiari, exclusiv societatile de asigurare si fondurile de pensii, Auxiliari financiari, Societati de asigurare, Fondurile de pensii) (S123,S124,S125)	288		
	-Nerezidenti (State membre si institutii si organisme ale Uniunii Europene, State nonmembre si organizatii internationale nerezidente ale Uniunii Europene ) (S21,S22)	289		
	-Administratia centrala (exclusiv fondurile de securitate sociala) (S.1311) Credite pe termen lung primite din venituri din privatizare de catre institutii publice din administratia locala (ct.1620200+ct.1670203)	289.1	925000	900000
	<b>Total (in baze cash)(rd.286)</b>	<b>290</b>	<b>925000</b>	<b>900000</b>
	<b>Dobânzi de platit aferente creditelor pe termen lung primite (contractate garantate, asimilate, etc.) de institutiile publice din administratia locala (ct.1680200+ct.1680300+ct.1680701+ct.1680702+ ct.1680703+ ct.1680709). Total (rd.292+293+294+294.1), din care acordate de :</b>	<b>291</b>	X	X
	-Societati care accepta depozite, exclusiv banca centrala (S122)	292	X	X
	-Alti rezidenti (Alti intermediari financiari, exclusiv societatile de asigurare si fondurile de pensii, Auxiliari financiari, Societati de asigurare, Fondurile de pensii) (S123, S124, S125)	293	X	X
	-Nerezidenti (State membre si institutii si organisme ale Uniunii Europene, State nonmembre si organizatii internationale nerezidente ale Uniunii Europene ) (S21,S22)	294	X	X
	-Administratia centrala (exclusiv fondurile de securitate sociala) (S.1311) Dobânzi de platit aferente creditelor pe termen lung primite din venituri din privatizare(ct.1680703)	294.1	X	X
	<b>Total dobânzi de platit(rd.291)</b>	<b>295</b>	X	X
	<b>Total (in baze accrual)(cash+dobânzi)(rd.290+295)</b>	<b>296</b>	X	X
	<b>Credite pe termen lung primite rezultate din reclassificarea creditelor comerciale în împrumuturi (Maastricht debt) conform deciziei Eurostat</b>	<b>297</b>	X	X
	Credite pe termen lung provenind din reclassificarea creditelor comerciale în împrumuturi (Maastricht debt), conform deciziei Eurostat, (ct.1672).Total (rd.299+300+301+302) din care acordate de: (ct.1670208).Total (rd.299+300+301+302), din care acordate de:	298		
	-Societati care accepta depozite, exclusiv banca centrala (In cazul refinantarii fara regres a unei creante asupra guvernului) (S122)	299		
	-Alti intermediari financiari, exclusiv societatile de asigurare si fondurile de pensii (In cazul refinantarii fara regres a unei creante asupra guvernului) (S123)	300		
	-Nerezidenti (State membre si institutii si organisme ale Uniunii Europene si State nonmembre si organizatii internationale nerezidente ale Uniunii Europene ) (S21,S22)	301		
	-Societati nefinanciare (In cazul structurarii creditelor comerciale)(S11)	302		
	<b>Dobânzi de platit aferente creditelor pe termen lung provenind din reclassificarea creditelor comerciale în împrumuturi (Maastricht debt), conform deciziei Eurostat, (ct.1687). Total (rd.304+305+306+307) din care acordate de:(ct.1680708). Total (rd.304+305+306+307), din care acordate de:</b>	<b>303</b>		
	-Societati care accepta depozite, exclusiv banca centrala (In cazul refinantarii fara regres a unei creante asupra guvernului) (S122)	304		
	-Alti intermediari financiari, exclusiv societatile de asigurare si fondurile de pensii (In cazul refinantarii fara regres a unei creante asupra guvernului) (S123)	305		
	-Nerezidenti (State membre si institutii si organisme ale Uniunii Europene, State nonmembre si organizatii internationale nerezidente ale Uniunii Europene ) (S21,S22)	306		
	-Societati nefinanciare (In cazul restructurarii creditelor comerciale)(S11)	307		
<b>E</b>	<b>ALTE CONTURI DE PLATIT</b>	<b>310</b>	X	X
<b>E1</b>	<b>Credite comerciale si avansuri primite</b>	<b>311</b>	X	X

NR. CRT.	DENUMIREA INDICATORILOR	Cod rand	Sold la inceputul anului	Sold la sfarsitul perioadei
	Datorii comerciale necurente legate de livrari de bunuri si servicii (ct.4010200+ct.4030200+ct.4040200+ ct.4050200+ct.4620201). Total (rd.313+314+318+319), din care catre:	312		
	-Societati nefinanciare (S11)	313		
	-Instituti publice, din care(rd.315+316+317):	314		
	- Administratia centrala (exclusiv fondurile de securitate sociala) (S1311)	315		
	- Administratia locala (exclusiv fondurile de securitate sociala) (S1313)	316		
	- Fonduri de securitate sociala (S1314)	317		
	-Alti rezidenti (Alti intermediari financiari, exclusiv societatile de asigurare si fondurile de pensii, Auxiliari financiari, Societati de asigurare, Fondurile de pensii) (S123,S124,S125)	318		
	-Nerezidenti (State membre si institutii si organisme ale Uniunii Europene, State nonmembre si organizatii internationale nerezidente ale Uniunii Europene ) (S21,S22)	319		
	Datorii comerciale curente legate de livrari de bunuri si servicii (ct.4010100+ct.4030100+ct.4040100 +ct. 4050100+ct.4080000 + ct.4190000+ ct.4620101). Total (rd.321+322+326+327), din care, catre :	320	618831	388850
	-Societati nefinanciare (S11)	321	618831	388850
	-Instituti publice, din care(rd.323+324+325):	322		
	- Administratia centrala (exclusiv fondurile de securitate sociala) (S1311)	323		
	- Administratia locala (exclusiv fondurile de securitate sociala) (S1313)	324		
	- Fonduri de securitate sociala (S1314)	325		
	-Alti rezidenti (Alti intermediari financiari, exclusiv societatile de asigurare si fondurile de pensii, Auxiliari financiari, Societati de asigurare, Fondurile de pensii) (S123,S124,S125)	326		
	-Nerezidenti (State membre si institutii si organisme ale Uniunii Europene, State nonmembre si organizatii internationale nerezidente ale Uniunii Europene ) (S21,S22)	327		
<b>E2</b>	<b>Alte datorii de platit exclusiv creditele comerciale si avansuri</b>	<b>330</b>	<b>X</b>	<b>X</b>
	Datoriile institutiilor publice din administratia locala catre bugete( ct.4420300+ ct.4310100+ct.4310200+ct.4310300+ct.4310400+ ct.4310500+ ct.4310700+ct. 4370100+ct.4370200+ct.4370300+ ct.4420800 +ct.4440000+ct.4460000+ct.4480100)	331	39786	53800
	Salariile angajatilor(ct 4210000+ct.4230000+ct.4260000 +ct.4270100+ct. 4270300 +ct.4280101)	332	71054	84932
	Alte drepturi cuvenite altor categorii de persoane(ct.4260000+ct.4270200 +ct. 4270300+ct.4290000+ct.4380000)	333	11628	11891
	Datorii catre fondul de risc(ct.4620109+ct.4620209)	334		
	Total(rd.331+332+333+334)	335	122468	150623
	<b>Datorii din operatiuni cu fonduri externe nerambursabile de la Comisia Europeana</b>	<b>340</b>		
	Avansuri primite de Instituti publice -beneficiari finali - reprezentând prefinantare pentru proiecte finantate din fonduri externe nerambursabile postaderare(ct.4580501+ct.4580502)	341		
	<b>Alte datorii</b>	<b>342</b>	<b>X</b>	<b>X</b>
	Provizioane necurente, din care:(ct.1510201+ ct.1510202+ ct.1510203 +ct.1510204 +ct.1510208 ), din care:	342.1		
	Provizioane necurente, constituite conform O.M.F.P. 416/2013 reprezentând arierate în litigiu. (din soldul ct. 1510201)	342.2		
	Provizioane necurente, constituite conform OUG 71/2009 si OG 17/2012 reprezentând drepturi salariale câstigate în instanta.( ct.1510203)	342.3		
	Provizioane necurente, constituite conform Legii nr.85/2016, privind plata diferentelor salariale cuvenite personalului didactic din invatamantul de stat pentru perioada octombrie 2008 - 13 mai 2011(din soldul ct.1510203)	342.4		
	Provizioane necurente pentru daune-interese moratorii sub forma dobanzii legale, pentru plata esalonata a sumelor prevazute în titluri executorii avand ca obiect acordarea unor drepturi salariale personalului din sectorul bugetar (din soldul ct.1510203)	342.5		

NR. CRT.	DENUMIREA INDICATORILOR	Cod rand	Sold la inceputul anului	Sold la sfarsitul perioadei
	Provizioane curente, din care:( ct. 1510101+ct.1510102+ ct.1510103+ ct.1510104+ ct.1510108) , din care:	343	3395	3395
	Provizioane curente, constituite conform O.M.F.P. 416/2013 reprezentând arierate în litigiu.(din soldul ct.1510101)	343.1		
	Provizioane curente, constituite conform OUG 71/2009 si OG 17/2012 reprezentând drepturi salariale câștigate în instanța.(ct.1510103)	343.2	3395	3395
	Provizioane curente, constituite conform Legii nr.85/2016, privind plata diferentelor salariale cuvenite personalului didactic din invatamantul de stat pentru perioada octombrie 2008 - 13 mai 2011(din soldul ct.1510103)	343.3		
	Provizioane curente pentru daune-interese moratorii sub forma dobanzii legale, pentru plata esalonata a sumelor prevazute in titluri executorii avand ca obiect acordarea unor drepturi salariale personalului din sectorul bugetar (din soldul ct.1510103)	343.4		
<b>E3</b>	<b>Plati restante</b>	<b>345</b>	<b>X</b>	<b>X</b>
	Plati restante ale institutiilor publice din administratia locala (reprezentând datorii neachitate la termen ) din operatiuni comercialeTotal (rd.346.1+347+351+352), din care catre:	346	X	X
	-Societati nefinanciare (S11)	346.1	X	X
	-Instituti publice, din care(rd.348+349+350):	347	X	X
	- Administratia centrala (exclusiv fondurile de securitate sociala) (S1311)	348	X	X
	- Administratia locala (exclusiv fondurile de securitate sociala) (S1313)	349	X	X
	- Fonduri de securitate sociala (S1314)	350	X	X
	-Alti rezidenti (Alti intermediari financiari, exclusiv societatile de asigurare si fondurile de pensii; Auxiliari financiari; Societati de asigurare, Fondurile de pensii) (S123,S124,S125)	351	X	X
	-Nerezidenti (State membre si instituti si organisme ale Uniunii Europene, State nonmembre si organizatii internationale nerezidente ale Uniunii Europene ) (S21,S22)	352	X	X
	Plati restante ale institutiilor publice din administratia locala - (reprezentând datorii neachitate la termen) catre bugetul general consolidat	353	X	X
	Plati restante ale institutiilor publice din administratia locala (reprezentând datorii neachitate la termen ) din drepturi salariale, neachitate	354	X	X
	Plati restante ale institutiilor publice din administratia locala catre alte categorii de persoane (reprezentând datorii neachitate la termen) din burse, ajutoare si alte drepturi neachitate	355	X	X
	Plati restante ale institutiilor publice din administratia locala (reprezentând datorii neachitate la termen) din împrumuturi nerambursate la scadenta, Total (rd.357+358+359), din care, catre:	356	X	X
	-Societati care accepta depozite, exclusiv banca centrala (S122)	357	X	X
	-Alti rezidenti (Alti intermediari financiari, exclusiv societatile de asigurare si fondurile de pensii, Auxiliari financiari, Societati de asigurare, Fondurile de pensii) (S123,S124,S125)	358	X	X
	-Nerezidenti (State membre si instituti si organisme ale Uniunii Europene, State nonmembre si organizatii internationale nerezidente ale Uniunii Europene ) (S21,S22)	359	X	X
	Plati restante ale institutiilor publice din administratia locala (reprezentând datorii neachitate la termen ) din dobanzi restante, Total (rd.361+362+363) din care, catre:	360	X	X
	-Societati care accepta depozite, exclusiv banca centrala (S122)	361	X	X
	-Alti rezidenti (Alti intermediari financiari, exclusiv societatile de asigurare si fondurile de pensii, Auxiliari financiari, Societati de asigurare, Fondurile de pensii) (S123,S124,S125)	362	X	X
	-Nerezidenti (State membre si instituti si organisme ale Uniunii Europene, State nonmembre si organizatii internationale nerezidente ale Uniunii Europene ) (S21,S22)	363	X	X
	-Creditori bugetari(ct.467)	364	X	X
	<b>Total(rd.346+353+354+355+356+360+364)</b>	<b>375</b>	<b>X</b>	<b>X</b>

## Notă

Sectoarele și subsectoarele definite conform Sistemului European de Conturi (SEC 2010)	Denumire utilizator in Anexa 40	Cod SEC 2010
Societăți nefinanciare		S.11
Societăți financiare		S.12
Banca centrală		S.121
<b>Societati care accepta depozite, exclusiv banca centrala</b>		S.122
Fonduri de piata monetara		S.123
Fonduri de investitii, altele decat fonduri		S.124
Alți intermediari financiari, exclusiv societățile de asigurare și fondurile de pensii		S125
Auxiliari financiari		S126
<b>Societăți de asigurare (SA)</b>		S128
<b>Fonduri de pensii (FP)</b>		S129
Administrații publice		S.13
Administrația centrală (exclusiv fondurile de securitate sociala)		S.1311
Administrații locale (exclusiv fondurile de securitate sociala)		S.1313
Fonduri de securitate socială		S.1314
Gospodăriile populației		S.14
Restul lumii		S.2
State membre si institutii si organisme ale Uniunii Europene		S.21
Statele membre ale Uniunii europene		S.211
Instituții si organisme ale Uniunii europene		S.212
State nonmembre si organizatii internationale nerezidente ale Uniunii Europene		S.22

Conducatorul institutiei

MURESAN EUGEN

Conducatorul compartimentului  
financiar - contabil

BADAU CORNELIA

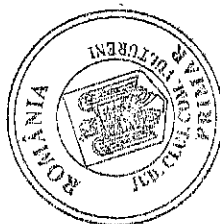

Sinteza platilor restante si a arierateelor la data de 31-03-2017

Cod 73

-lei-

Nr. rd.	Explicatie	Plati restante		Plati restante aferente programelor nationale		Plati restante aferente fondurilor externe nerambursabile postaderare *****		Plati restante aferente fondurilor externe nerambursabile preaderare (sursa 08)	
		total **)	din care: arierate ***)	total	din care: arierate	total	din care: arierate	total	din care: arierate
0		1	1.1	2	2.1	3	3.1	4	4.1
1	sold la finele lunii precedente	290083	%						
2	sold la finele perioadei		%						
3	% diminuare arierate luna raportare *****) rd3=1-rd2(rd1)	X	X	X	X	X	X	X	X

\*) Se completeaza cu urmatoarele coduri:

- 40 - pentru total plati restante;
  - 42 - pentru plati restante din bugetele locale (sectiune functionare, sectiune dezvoltare);
  - 46 - pentru plati restante din credite externe (sectiune dezvoltare);
  - 47 - pentru plati restante din credite interne (sectiune dezvoltare);
  - 48 - pentru plati restante din fonduri externe nerambursabile;
  - 50 - pentru plati restante din fonduri in afara bugetelor locale care nu s-au introdus in bugetul local;
  - 51 - pentru plati restante ale institutiilor publice finanatate integral din venituri proprii (sectiune functionare, sectiune dezvoltare);
  - 52 - pentru plati restante ale institutiilor finanatate partial din venituri proprii / activitati finanatate integral din venituri proprii (sectiune functionare, sectiune dezvoltare);
- \*\*) Sumele vor corespunde cu rd. 1 din Anexa 30b.  
 \*\*\*) Sumele vor corespunde cu rd. 4+5+6 din Anexa 30b.  
 \*\*\*\*) Rd.3 se completeaza numai pentru cod 51. Pentru indeplinirea conditiei prevazute la art. 49 alin. (13.2) din Legea nr. 273/2006 privind finantele publice locale, cu modificarile si completarile ulterioare, procentul calculat la rd.3 coloana 1.1 trebuie sa fie mai mare ca 3%  
 \*\*\*\*\*) Se vor cuprinde platile restante care se suporta din bugetul local sau din bugetele institutiilor publice finanatate integral sau partial din venituri proprii de subordonare locala, de la titlul de cheltuieli bugetare 56 Proiecte cu finantare din fonduri externe nerambursabile (FEN) postaderare, cu exceptia celor de la sursa 08

Conducatorul institutiei,  
MURESAN EUGEN

Conducatorul compartimentului,  
financiar - contabil

BADAU CORNELIA

